



年報



あ い さ つ



公益財団法人群馬県スポーツ協会

理事長 野本 彰 一

当協会は、平成25年4月1日より群馬県知事の認定をいただき、「公益財団法人群馬県スポーツ協会」としてスタートしました。今後もより一層、健康で明るく豊かな「スポーツ健康立県ぐんま」の実現に向けて、スポーツの健全なる普及発展に努める所存ですので、よろしくお願い申し上げます。

さて、平成25年度の諸事業も加盟団体を始め多くの皆様方のご尽力により、無事終了することが出来ましたことに厚く御礼申し上げますとともに、年報第34号として活動報告をさせていただきます。

諸事業を進める中で、群馬県スポーツ少年団は、平成25年6月に創設50周年を迎え、本年3月に創設50周年記念式典を盛大に開催することが出来ました。これもひとえに、指導者の方々を始め多くの皆様方のご尽力とご支援によるものと、深く感謝申し上げます。また、生涯スポーツ教室では、県民の要望に応えるプログラムとして、初心者アイススケート教室、テニス・ナイターテニス公開講座、エンジョイ健康教室を実施し、延べ2,336人の皆様にスポーツの楽しさを体験していただき、健康づくりを図っていただきました。

競技力向上事業は、競技団体等の選手強化事業を支援するとともに、ジュニア層の育成事業やスポーツ医科学事業等に積極的に取り組みました。その結果として第68回国民体育大会において、1036.5点を獲得し、10年振りとなる天皇杯第14位という好成績を収める事ができました。

なお、施設の管理面においては、今年2月の大雪による施設の一時閉鎖で、利用者の皆様に大変ご迷惑をおかけいたしました。各種スポーツイベントが活発に実施される中で、年間利用者は1,072,438人という盛況な結果を得ることとなりました。

当協会では、今後とも、県民のニーズを的確に捉え、職員一丸となって、県民総スポーツの振興に努め、元気な群馬県づくりに貢献していきたいと考えておりますので、引き続きご指導ご鞭撻を賜りますようお願い申し上げます。あいさつといたします。

目 次

第1編

沿 革	1 頁
1 財団法人群馬県スポーツ振興事業団のあゆみ	
2 財団法人群馬県体育協会のあゆみ	
3 財団法人群馬県スポーツ協会のあゆみ	
4 公益財団法人群馬県スポーツ協会のあゆみ	

第2編

組織構成	3 頁
1 組織図	

第3編

役員等名簿	4 頁
1 役員名簿	
2 評議員名簿	
3 委員会名簿	
4 群馬県スポーツ少年団役員名簿	
5 事務局名簿	

第4編

実施事業の概要	
1 生涯スポーツの振興に関する事業	9 頁
(1) スポーツの普及啓発に関する事業	
(2) スポーツの機会を提供する事業	
(3) 青少年スポーツの健全な育成に関する事業	
(4) 各種大会を通じ社会参加を促進する事業	
2 健康増進・体力向上に関する事業	19 頁
(5) 県民体力づくり相談に関する事業	
(6) スポーツ医科学の普及に関する事業	
3 競技力向上を推進する事業	24 頁
(7) 国民体育大会への選手等選考及び派遣に関する事業	
(8) スポーツ指導者養成に関する事業	
(9) 競技力向上・強化対策に関する事業	
(10) 競技力向上支援に関する事業	

第5編

諸会議及び運営	
1 諸会議	48 頁
2 事務局の運営	

第6編

各事業報告	51 頁
1 群馬県スポーツ少年団 事業報告	
2 群馬県スポーツ少年団指導者協議会 事業報告	
3 群馬県レクリエーション協会 事業報告	

第7編

各事業関連資料編	57 頁
1 群馬県健康スポーツ指導者バンク名簿他 12資料	

第1編 沿革

1 財団法人群馬県スポーツ振興事業団のあゆみ

昭和51年10月	知事は、9月議会において、スポーツ振興事業団設立の意向を表明、議会・知事部局・県体協及びスポーツ団体と協議を開始
昭和52年4月	群馬県スポーツ振興事業団設立研究協議会を設立し、法人の設立、事業内容、組織等について検討を開始
6月	群馬県スポーツ振興事業団設立準備委員会を設置
7月	発起人会を開催し、法人設立の重要事項を決定
9月	設立許可申請を提出、9月28日、民法第34条の規定に基づき法人として、10月1日付けで許可
10月	財団法人群馬県スポーツ振興事業団発足（群馬県庁内に設置）事務局組織は、総務課・事業課の2課制
昭和53年4月	総務課・事業課・普及課の3課制
6月	6月県議会で「スポーツ県群馬の宣言」を議決
昭和56年11月	群馬県総合体育センター完成に伴い、事務局が同体育センター内（前橋市関根町）に移転 事務局組織は、昭和58年まで総務課・事業課・普及指導課・調査研究課の4課制
昭和58年4月	事務局長の職を設置
昭和59年4月	県スポーツセンターを受託管理、管理課を新設し5課制
昭和60年4月	財団法人群馬県スポーツ振興事業団と財団法人群馬県体育協会の事務局を統合し、総務課・管理課・スポーツ相談課・健康スポーツ課・競技スポーツ課の5課制
昭和61年9月	県総合体育センターにおいて県民体力相談事業の開始
昭和62年11月	屋内スケート場オープン
平成元年4月	スポーツ資料館開館
平成2年4月	県秘書課からスポーツイベント誘致委員会が当事業団に移管
平成6年10月	県総合体育施設の建設工事が本格的に着工
平成8年11月	ぐんまアリーナ等の新施設増設に伴い、県総合スポーツセンターとして新たにオープン
平成9年6月	事業団20周年を記念して第36回NHK杯体操競技大会を開催
平成10年4月	健康スポーツ課を生涯スポーツ課に、管理課をスポーツ施設課に課名変更し、またスポーツ施設課を施設係、利用係と2係制
平成11年9月	評議員制度導入
平成12年10月	「第54回全国レクリエーション大会INぐんま」が当施設を中心に開催
平成13年4月	ぐんま武道館オープン
平成14年7月	ぐんま武道館弓道場がオープン
平成16年3月	テニスコート管理棟増築とイベント用第2駐車場を整備
10月	第17回全国健康福祉群馬大会「ねんりんピックぐんま」のテニスと弓道、閉会式が当施設で開催
平成18年1月	平成18年度から平成22年度までの5年間、群馬県総合スポーツセンターの指定管理者として、群馬県より指定を受けた。
4月	スポーツ相談課の課名をスポーツ医科学課に変更
平成19年6月	事業団30周年を記念して「群馬県スポーツ振興事業団30周年の集い」を開催
平成21年8月	「第47回全国スポーツ少年大会」が当施設を中心に開催
平成22年12月	平成23年度から平成25年度までの3年間、群馬県総合スポーツセンターの指定管理者として、群馬県より指定を受けた

2 財団法人群馬県体育協会のあゆみ

昭和3年12月	群馬県体育協会が発足された（初代会長に大森知事が就任）
昭和21年5月	県体協設立委員会を開催し、新たに会則・役員等を決定。初代民間人会長となる桑原政栄医学博士を第13代会長として群馬県体育協会が再建された
昭和42年5月	篠原秀吉会長が辞任し、関口林五郎副会長が会長に就任する
昭和44年4月	財団法人群馬県体育協会の設立が許可された
昭和53年4月	県体協事務局が県教委体育課内に移動する 群馬県体育協会創立50周年記念式典を挙げる
昭和58年	第38回国民体育大会が開催された
12月	浜名一雄会長が辞任し、関口恒五郎副会長が会長に就任する
昭和59年4月	県体協事務局が県総合体育センター内に移動する
昭和60年4月	財団法人群馬県スポーツ振興事業団と財団法人群馬県体育協会の事務局を統合
昭和62年5月	関口恒五郎会長が辞任し、羽鳥治郎副会長が会長に就任する
昭和63年	群馬県体育協会創立60周年記念式典を挙げる
平成元年5月	羽鳥治郎松会長が辞任し、佐田武夫副会長が会長に就任する
平成10年	群馬県体育協会創立70周年記念式典を挙げる
平成15年4月	スポーツ安全協会群馬県支部が県体協事務局内に移動する
平成16年5月	佐田武夫会長が辞任し、横田英一副会長が会長に就任する
平成20年	群馬県体育協会創立80周年記念式典を挙げる

3 財団法人群馬県スポーツ協会のあゆみ

平成22年3月	両法人の理事会・評議員会において、新法人への移行に向け統合を視野に入れて検討することが承認された
平成23年1・2月	両法人の理事会において、統合を前提として合併協議会を設置し、検討することが承認された
	第1回合併協議会を開催し、合併存続法人及び名称、目的、事業等について検討した
3月	第2回合併協議会を開催し、合併契約書及び新法人の寄付行為等について検討した
	両法人の理事会・評議員会において、合併協議会の協議結果が承認された
4月	スポーツ医科学課と生涯スポーツ課を1課とし、4課及びスポーツ医科学センターを設けた 群馬県スポーツ振興事業団と群馬県体育協会の合併契約調印式が行われた
5月	両法人の理事会・評議員会において、合併契約書及び新法人の理事・評議員等が承認された
6月	合併認可申請書を県教育委員会に提出し、合併が認可された
10月	財団法人群馬県スポーツ振興事業団と財団法人群馬県体育協会が合併し、財団法人群馬県スポーツ協会発足、児玉三郎氏が会長に就任する
平成24年4月	公益財団法人移行後の最初の評議員候補者会議を開催し、理事候補者を選出した
5月	最初の評議員選考委員会を開催し最初の評議員の選考をした
8月	理事会・評議員会において、公益財団法人群馬県スポーツ協会定款が承認をされた
9月	公益財団法人への移行認定における申請書を群馬県知事に提出をした
平成25年3月	群馬県知事から、公益財団法人として認定をする認定書が通知された

4 公益財団法人群馬県スポーツ協会のあゆみ

平成25年4月	公益財団法人として、新たにスタートした 県の機構改革に伴い担当部署が県教育委員会から県生活文化スポーツ部に移管された
6月	公益財団法人として、第1回定時評議員会を開催し、評議員及び役員の選任について協議し承認された
12月	平成26年度から平成28年度までの3年間、群馬県総合スポーツセンターの指定管理者として、群馬県より指定を受けた。なお、平成26年度から新たに利用料金制が導入された
3月	群馬県スポーツ少年団創設50周年記念式典開催

第2編 組織構成

平成26年3月31日現在

組 織 図

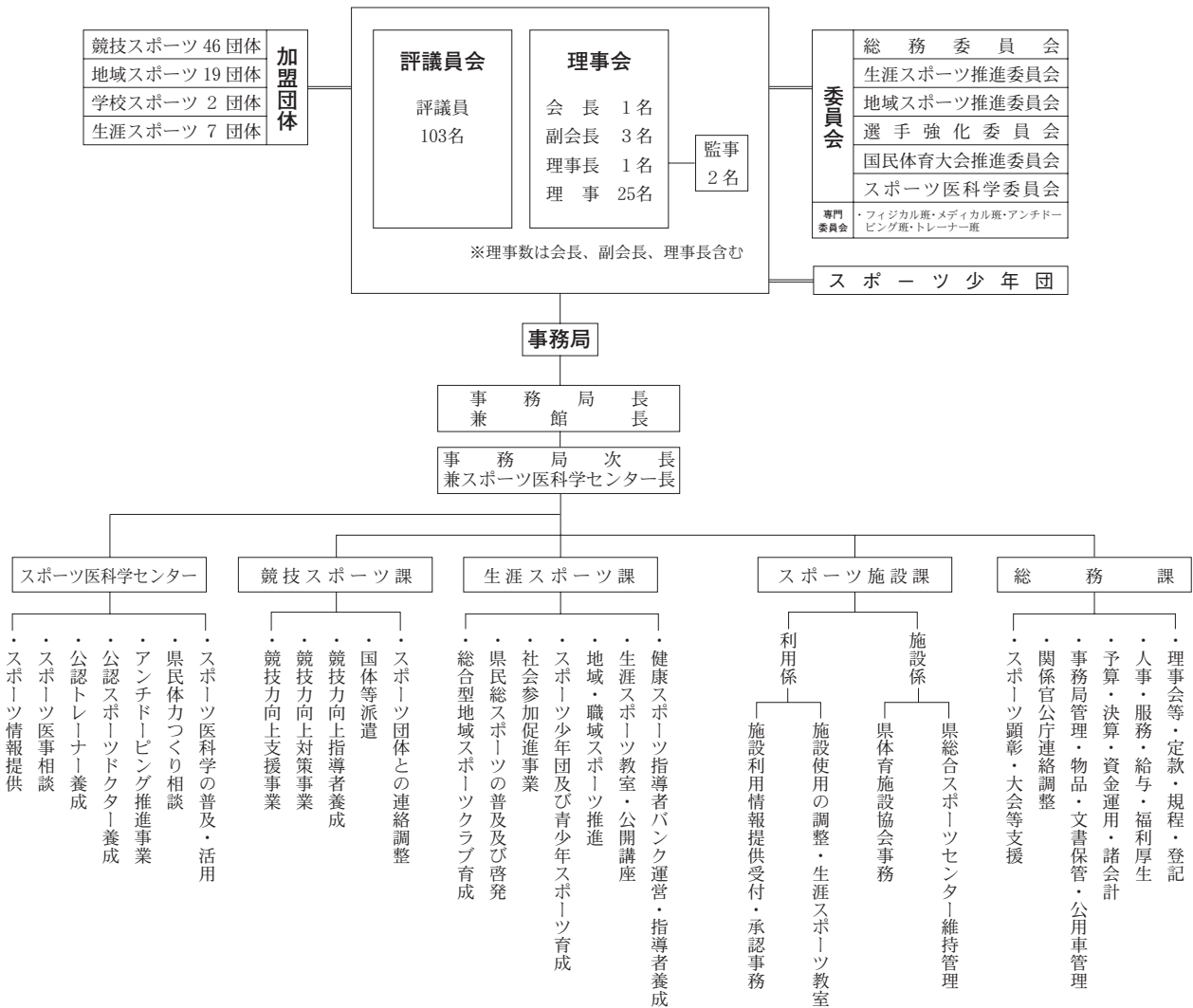

○事務局職員数

区 分	プロパー職員	常勤役員	嘱託職員	臨時職員	計
事 務 局 長	1				1
次 長	1				1
総 務 課	4			2	6
ス ポ ー ツ 施 設 課	4		14	2	20
生 涯 ス ポ ー ツ 課	5		3		8
競 技 ス ポ ー ツ 課	3			1	4
ス ポ ー ツ 医 科 学 セ ン タ ー	(3)				(3)
合 計	18	0	17	5	40

() 内人数は兼務

第3編 役員等名簿

1 役員名簿

平成26年3月31日現在

No.	役 職	氏 名	団 体 名
1	会 長	児 玉 三 郎	学識経験者
2	副 会 長	吉 川 浩 民	県副知事
3	副 会 長	南 波 和 憲	県議会議員
4	副 会 長	吉 野 勉	県教育委員会
5	理 事 長	野 本 彰 一	学識経験者
6	業務執行理事	海 野 俊 彦	群馬陸上競技協会
7	理 事	清 水 聖 義	県市長会
8	理 事	宮 前 欽十郎	県町村会
9	理 事	大 谷 武 夫	県スポーツ推進委員協議会
10	理 事	小 林 馨	県スポーツ少年団
11	理 事	本 多 悦 子	県生活文化スポーツ部
12	理 事	鳥 山 君 夫	前橋市体育協会
13	理 事	大 谷 創	伊勢崎市体育協会
14	理 事	中 沢 丈 一	県レクリエーション協会
15	理 事	小野里 順 子	県総合型地域スポーツクラブ連絡協議会
16	理 事	田 中 信 宏	県水泳連盟
17	理 事	柿 澤 幸 弘	県バレーボール協会
18	理 事	柳 川 益 美	県レスリング協会
19	理 事	須 藤 昭 男	県相撲連盟
20	理 事	金 子 博	県高等学校体育連盟
21	理 事	田 中 義	県医師会（スポーツ担当理事）
22	理 事	高 橋 毅	学識経験者
23	理 事	中 村 勇 作	学識経験者
24	理 事	鶴 田 智 之	学識経験者
25	理 事	渡 辺 幸 男	学識経験者
26	監 事	武 藤 敏 行	県会計管理者兼会計局長
27	監 事	松 本 邦 夫	学識経験者

2 評議員名簿

平成26年3月31日現在

No.	氏名	団体名	No.	氏名	団体名
1	高野純一	県スケート連盟	53	相川敏雄	館林市体育協会
2	永井甲子郎	県アイスホッケー連盟	54	水沢淳	渋川市体育協会
3	林辰男	県スキー連盟	55	高田信男	藤岡市体育協会
4	武藤顕	一般財団法人群馬陸上競技協会	56	佐俣正行	富岡市体育協会
5	高井孝雄	県水泳連盟	57	金田年弘	安中市体育協会
6	牛久保勇	一般社団法人県サッカー協会	58	下山登美雄	みどり市体育協会
7	清水寿彦	県テニス協会	59	内山耕一	佐波郡体育協会
8	長井俊蔵	県ボート協会	60	大井俊一	北群馬郡体育協会
9	松下璋彦	県ホッケー協会	61	今井嘉之	多野郡体育協会
10	中村司	県ボクシング連盟	62	市川秀明	甘楽郡体育協会
11	三澤啓一	県バレーボール協会	63	綿貫保郎	吾妻郡体育協会
12	橋爪俊夫	県体操協会	64	丸山敏雄	利根郡体育協会
13	池田照	県バスケットボール協会	65	宮田明	邑楽郡体育振興会
14	米山守	県レスリング協会	66	高野裕史	県高等学校体育連盟
15	中島信義	県セーリング連盟	67	須川清	県中学校体育連盟
16	大山清一	県ウェイトリフティング協会	68	稲山宏一	県レクリエーション協会
17	永井正	県ハンドボール協会	69	河崎和代	県健康スポーツ指導者協議会
18	林勝	県自転車競技連盟	70	高橋良枝	県健康スポーツ指導者協議会
19	佐藤栄一	県ソフトテニス連盟	71	中澤清	県総合型地域スポーツクラブ連協会
20	植原章雄	県卓球協会	72	高橋博	県フォークダンス協会
21	萩原賢一	県野球連盟	73	田又勝男	県グラウンドゴルフ協会
22	山崎幸一	県相撲連盟	74	佐々木恵子	県3B体操協会群馬県支部
23	松本長光	県馬術連盟	75	加藤浩	県ウォーキング協会
24	国松伸次	県フェンシング協会	76	松坂秀幸	NHK前橋放送局
25	梶澤博之	県柔道連盟	77	池上雅彦	県公民館連合会
26	宮沢武	県ソフトボール協会	78	田中政文	県市町村教育委員会連絡協議会
27	新木敬司	県バドミントン協会	79	中澤修司	12市体育・スポーツ主管課長会
28	名雪篤一	県弓道連盟	80	茂木十一	県スポーツ指導者協議会
29	堀口和良	県ライフル射撃協会	81	松本富子	県スポーツ推進審議会
30	小林一隆	県剣道連盟	82	白倉賢二	県スポーツドクター協議会
31	山口和男	県ラグビーフットボール協会	83	富澤香	県青少年団体連絡協議会
32	角田二三男	県山岳連盟	84	小池せん	県スポーツ推進委員協議会
33	橋爪洋介	県カヌー協会	85	齊藤義久	県町村教育長会
34	須藤幸男	県アーチェリー協会	86	中澤四郎	県都市教育長協議会
35	米山文雄	県空手道連盟	87	須田啓美	公益社団法人県医師会
36	金子重男	県銃剣道連盟	88	井田泉	県議会厚生文化常任委員会
37	市川正明	県クレール射撃協会	89	岩崎賢一	一般社団法人銀行協会
38	三越好子	県なぎなた連盟	90	金居成治	県商工会連合会
39	新里擁亮	県ボウリング連盟	91	八木議廣	一般社団法人経営者協会
40	赤石勝義	県ゴルフ連盟	92	大竹恵子	県地域婦人団体連合会
41	茂木啓司	県社会人野球連盟	93	荒井道明	一般社団法人商工会議所連合会
42	塚越明治	県ゲートボール協会	94	藤井啓太郎	JA群馬中央会・各連合会
43	松井秀明	NPO法人県綱引連盟	95	中山正司	県中小企業団体中央会
44	江原謙治	県少林寺拳法連盟	96	天田清之助	学識経験者
45	小平博	県トライアスロン協会	97	遠藤祐司	学識経験者
46	堀米秀夫	県武術太極拳連盟	98	小笠原祐治	学識経験者
47	赤石明男	前橋市体育協会	99	林康宏	学識経験者
48	矢澤敏彦	高崎市体育協会	100	岩沼秀	学識経験者
49	岡崎紀夫	桐生市体育協会	101	石田哲博	学識経験者
50	反町光雄	一般財団法人伊勢崎市体育協会	102	荒井進	学識経験者
51	石川秀和	太田市体育協会	103	松井愼二	学識経験者
52	武藤成孝	NPO法人沼田市体育協会			

3 委員会名簿

平成26年3月31日現在

区 分	委 員 長	副 委 員 長	委 員
総務委員会	渡 辺 幸 男	須 藤 昭 男 天 田 清之助	中 沢 丈 一 ・ 小野里 順 子 田 中 義 ・ 海 野 俊 彦 田 中 信 宏 ・ 鳥 山 君 夫 大 谷 創 ・ 遠 藤 祐 司
生涯スポーツ推進委員会	中 沢 丈 一	小 林 馨 鳥 山 君 夫	大 谷 創 ・ 金 田 年 弘 内 山 耕 一 ・ 石 川 秀 和 小 林 一 隆 ・ 河 崎 和 代 中 島 直 人
地域スポーツ推進委員会	小野里 順 子	大 谷 武 夫 高 田 信 男	中 澤 清 ・ 高 橋 良 枝 八 木 議 廣 ・ 大 竹 恵 子
選手強化委員会	海 野 俊 彦	高 橋 義 明 奈 良 知 彦	松 井 慎 二 ・ 高 野 裕 史 鳥 羽 完 司 ・ 齊 藤 三 郎 小 茂 田 猛 ・ 入 澤 孝 一 石 坂 志 津 子 ・ 上 條 隆 田 島 康 匡 ・ 堀 越 晋 新 井 裕 子 ・ 柳 川 美 磨
国民体育大会推進委員会	田 中 信 宏	柿 澤 幸 弘 金 子 博	柳 川 益 美 ・ 高 野 純 一 宮 沢 武 ・ 石 田 哲 博 岩 沼 秀 ・ 須 川 清
スポーツ医科学委員会	田 中 義	白 倉 賢 二 柳 川 益 美	小 川 正 行 ・ 上 條 隆 櫻 岡 広 ・ 長 谷 川 昭 木 村 雅 史 ・ 角 田 隆 石 北 敏 一 ・ 鈴 木 光 之 坂 本 雅 昭 ・ 高 松 透 浩

4 群馬県スポーツ少年団役員名簿

平成26年 3月31日現在

No.	役 職	氏 名	選出団体（母体）	備 考
1	本部長	小林 馨	群馬県スポーツ協会	理事
2	副本部長	野本 彰一	〃	理事長
3	〃	本多 悦子	群馬県	生活文化スポーツ部長
4	〃	長尾 景茂	群馬県教育委員会	教育次長
5	〃	杉田 智	地域（中毛）	前橋市本部長
6	常任委員	小野里 勝	〃（〃）	伊勢崎市本部長
7	〃	熊谷 健一	〃（〃）	玉村町本部長
8	〃	石川 秀和	〃（東毛）	太田市本部長
9	〃	佐藤 清一郎	〃（〃）	桐生市本部長
10	〃	近藤 幸一郎	〃（〃）	邑楽町本部長
11	〃	堀越 敬一	〃（西毛）	藤岡市副本部長
12	〃	井野口 博人	〃（〃）	甘楽町本部長
13	〃	田原 泰	〃（北毛）	沼田市本部長
14	〃	原 邦彦	〃（〃）	みなかみ町本部長
15	〃	中澤 隆	〃（〃）	草津町本部長
16	〃	荒井 進	学識経験者（生活文化スポーツ部）	スポーツ振興課長
17	〃	林 康宏	学識経験者（県教育委員会）	健康体育課長
18	〃	鈴木 信弘	〃（生活文化スポーツ部）	スポーツ振興センター所長
19	〃	天田 英雄	〃（指導者協議会）	県指導者協議会 運営委員長
20	〃	荒木 和夫	〃（関係競技団体）	〃スケート連盟 事務局長
21	〃	笛田 紘	〃（〃）	〃スキー連盟 理事
22	〃	牛久保 敏之	〃（〃）	〃サッカー協会 理事
23	〃	齊藤 邦彦	〃（〃）	〃小学生バレーボール連盟 会長
24	〃	小澤 敏秀	〃（〃）	〃ミニバスケットボール連盟 会長
25	〃	田部井 健二	〃（〃）	〃レスリング協会 常任理事
26	〃	堀江 裕治	〃（〃）	〃卓球協会 常任理事
27	〃	金澤 公一	〃（〃）	〃野球連盟 競技委員長
28	〃	大澤 哲夫	〃（〃）	〃柔道連盟 学識部員
29	〃	長谷川 薫	〃（〃）	〃ソフトボール協会 常務理事
30	〃	中山 紀男	〃（〃）	〃剣道連盟 事務局長
31	〃	佐藤 洋一	〃（〃）	〃空手道連盟 常任理事
32	〃	鈴木 正彦	〃（〃）	〃ソフトテニス連盟 理事長
33	〃	新木 敬司	〃（〃）	〃バドミントン協会 理事長
34	〃	中島 直人	〃（小体研）	〃小学校体育研究会 会長
35	〃	倉 篤博子	〃（リーダー会）	〃スポーツ少年団リーダー会 顧問

第4編 実施事業の概要

【 概 要 】

県民総スポーツを目標として、スポーツの健全なる普及・発展に努め、競技力向上と生涯スポーツの振興及び県民体力の保持増進を図り、もって健康で明るく豊かなスポーツ健康立県を実現するため、群馬県教育振興基本計画の「ぐんまスポーツプラン2011」の趣旨に沿って、関係機関・団体との連携強化を図り、各種事業を積極的かつ効果的に推進した。

なお、県からの受託事業では、障害者スポーツ大会2013・ぐんまねりんピック2013の2事業を実施した。

また、県有スポーツ施設の受託管理については、総合スポーツセンターの効果的な活用に努め、県民の誰もがスポーツ活動や健康・体力づくりあるいは各種スポーツ相談等の場として利用できるよう広くPRし、利用の促進を図るとともに施設整備の保守、管理に万全を期した。

1 生涯スポーツの振興に関する事業

(1) スポーツの普及啓発に関する事業

ア 健康スポーツ指導者バンク運営事業

(ア) 健康・体力づくり巡回指導			
・健康スポーツ指導者バンク登録者			175人
(登録者の派遣実績)			
・健康・体力づくり巡回指導 軽スポーツ・親子体操等	通 年	県内各地 (2,466会場)	63,391人
・健康スポーツ指導者バンク実績	通 年	県内各地 (17,941会場)	269,267人

(イ) 健康スポーツ指導者養成			
・健康スポーツ指導者バンク研修会	9月21日	県総合スポーツセンター	56人
・生涯スポーツ講習会	12月1日	県総合スポーツセンター	48人
・健康スポーツ指導者養成講習会	1月25日・26日・2月1日・2日	県総合スポーツセンター	56人



イ 総合型地域スポーツクラブ育成推進事業

(ア) 総合型地域スポーツクラブ育成推進事業	
・[創設支援クラブ] 2クラブ 総合型クラブがーまるちょば大胡 板倉スポーツクラブ	
・[設立クラブ] 4クラブ ぬまたスポーツクラブ 川場村スポーツクラブ 一般社団法人Fohlenスポーツアカデミー 総合型クラブがーまるちょば大胡	
・[活動支援クラブ] 44クラブ (27市町村)	

(2) スポーツの機会を提供する事業

ア 教室・公開講座開催事業

(ア) 生涯スポーツ公開講座				
・テニス公開講座	4月17日～10月23日	県総合スポーツセンターテニスコート	延977人	(水曜日16回)
・ナイターテニス公開講座	4月19日～9月20日	〃	延744人	(金曜日17回)
・エンジョイ健康教室				
前期	5月15日～7月27日	35回	県総合スポーツセンター	520人
後期	9月4日～2月28日	79回	計114回	ALSOKぐんまアリーナ



(イ) 生涯スポーツ教室				
・初心者アイススケート教室	第1回	12月17日～20日	県総合スポーツセンターアイスアリーナ	33人
(各4回)	第2回	1月21日～24日	〃	62人



イ 群馬県総合スポーツセンター管理運営事業

地方自治法第244条の2第3項の規定により、平成23年度から平成25年度までの3年間について、群馬県総合スポーツセンターの指定管理者として、群馬県より2期目の指定を受けた。

なお、群馬県総合スポーツセンターの管理運営に当たっては、群馬県総合スポーツセンターの設置及び管理に関する条例及び同条例施行規則並びに県教育委員会との管理及び運営に関する基本協定書に基づき、適正かつ万全な運営に努めた。

(ア) 施設の点検・整備・安全・衛生管理

当協会が指定を受けた施設と設備については、職員や専門業者などによる保守点検整備等を行い、その機能が十分発揮されるように適切な維持管理を図った。

また、施設の監視・警備業務や清掃業務等についても専門業者に委託し、施設利用に係る利便性の向上、安全性の確保等に努めた。

(イ) 指定管理者制度指定

「群馬県総合スポーツセンターの管理及び運営に関する年度協定」締結

平成23年4月1日

3年間の基本協定締結は、平成22年度〈平成22年12月17日〉

(ウ) 管理運営施設

群馬県総合スポーツセンター 本館、ALSOKぐんまアリーナ、ぐんま武道館、弓道場、サブアリーナ、アイスアリーナ、テニスコート、ふれあいグラウンド、宿泊棟、スポーツ資料館、その他の付属施設

(エ) 管理運営に関する基本方針

利用者の立場に立ち、スポーツを通して健康の保持増進、生き甲斐づくり、競技力向上の実現等多様なニーズに応え、安全で衛生的、省エネ環境に配慮した施設を提供した。

なお、この施設の「設置目的」を最大限に達成するため、管理運営上の基本方針、実施体制、利用促進策、維持管理・環境保護策等を的確に把握し、県民へのサービス向上と経費縮減に向け、総合的な実行性を持って取り組んだ。

(オ) 施設の活用

管理運営施設は、その設置目的である県民の体力増進、競技力の向上及びスポーツの普及振興に資するように、利用を促進するとともに、大規模催事の受け入れや実施事業との連携を図るなどして、効果的な活用を図った。

・大規模大会の利用状況

4月29日	第13回空手道フェスティバル	1,300人
5月2日	平成25年度昌賢学園親睦スポーツ大会	6,600人
5月3日～5日	第4回関東甲信越クラブバスケットボール大会	3,000人
5月19日	関東甲信越競技ダンス大会	3,000人
5月27日～31日	第87回関東オープンテニス選手権大会ベテランの部	3,000人
5月29日～2日	第57回関東高等学校弓道大会	800人
6月16日	2013年少林寺拳法群馬県大会	1,500人
6月23日	東日本競技ダンス大会	3,000人
6月29日	第103回関東医科学生弓道大会	800人
7月4日～7日	平成25年度日本学生選抜バスケットボール大会	3,000人
7月6日～7日	第3回スポーツマスターズ関東地区空手道競技大会	2,000人
7月12日～13日	サマーフォークジャンボリー in ぐんま2013	5,500人
7月15日	第1回全国ベテランオープン卓球大会	1,000人
8月4日～9日	第44回関東中学校体操競技大会	1,050人
8月10日～12日	第38回関東中学校剣道大会	1,300人
8月15日	平成25年度群馬県戦没者追悼式	1,600人
8月16日	第16回県小学校バンドフェスティバルマーチングコンテスト	1,200人
8月19日～21日	第6回上毛新聞社旗争奪高校剣道大会	1,500人
8月27日～30日	第18回全国私立高等学校選抜バドミントン大会	1,200人
9月1日	第42回群馬県レクリエーション大会	1,950人
9月5日～8日	第47回全日本社会人卓球選手権大会	1,800人

9月15日	平成25年度関東ママさんバレーボール大会	1,300人
9月18日～19日	第30回県民スポーツ祭県グラウンド・ゴルフペア交流大会	2,000人
9月29日	第19回西関東小学校バンドフェスティバル	2,500人
10月5日～6日	第24回群馬県私立大学スポーツ大会	2,000人
10月12日	第28回県スポーツ少年団ソフトテニス交流大会	1,000人
10月12日～13日	リレー・フォー・ライフinぐんま2013	2,500人
10月17日	第9回上毛新聞社杯県GG交歓大会	1,200人
10月31日	平成25年度四県農業大学校親善スポーツ大会	800人
11月1日～4日	東日本フィギュアスケート選手権大会	1,500人
11月2日	全日本バレーボール高等学校選手権県予選	3,500人
11月3・10日	第51回群馬県民体育大会秋季大会	2,500人
11月14日	第30回県民スポーツ祭ぐんまねりんピック2013	2,000人
11月16日～17日	群馬県体操競技選手権大会	1,000人
11月23日～24日	第29回関東小学生バレーボール大会	2,800人
12月1日	群馬県都市部選抜中学校バスケットボール交流大会	1,700人
12月7日	エージェレス体操群馬のつどい創立10周年	700人
12月21日～22日	JM杯中学校選抜バスケットボール大会	1,000人
12月26日～28日	第18回関東中学校オープンバドミントン大会	1,000人
1月13日	県中体連卓球部選抜強化大会	1,100人
	県テニス協会MUFJジュニアテニストーナメント2014	500人
2月1日～2日	平成25年度関東クラブバスケットボール選手権大会	1,200人
2月9日	第39回上毛新聞社杯ソフトテニスインドア大会	1,100人
	第67回上毛かるた競技県大会	1,500人
2月11日	第34回群馬県縄跳び大会	4,500人
3月1日	第23回スポーツ少年団小学生柔道交流大会	2,400人
3月17日	第23回ミルクカップドッジボール選手権大会	2,400人
3月22日～23日	東日本中学校選抜剣道大会	2,000人
3月29日～30日	JM杯高等学校バスケットボール大会	1,700人

・利用者数

平成25年度利用者数は、ぐんまアリーナ265,795人、ぐんま武道館373,802人、サブアリーナ122,688人、本館45,043人、アイスアリーナ35,974人、テニスコート（会議室を含む）142,959人、ふれあいグラウンド78,504人、宿泊室5,184人、仮設アーチェリー場2,489人の合計1,072,438人であった。なお、平成14年以降目標であった100万人を、昨年に続き2年連続で突破することができました。

月別等の内訳は7編各事業関連資料編76ページの別表のとおりである。

(カ) 施設設備の維持管理

施設及び設備は、適正な保守管理、業務の委託等により、円滑な運営と維持管理に万全を期した。

・大規模工事

県スポーツ振興課の協力のもと下記工事を実施した。

ALSOKぐんまアリーナ自動制御機器リモートユニット交換工事

ALSOKぐんまアリーナ等消防設備（煙感知器）交換工事

多用途 筋機能評価 運動装置XPパソコン更新

ALSOKぐんまアリーナフロア床補修

ALSOKぐんまアリーナ音響設備パワーアンプ入替修繕

アイスアリーナB3ボイラー修繕

サブアリーナ折り畳み式バスケットゴール交換工事

消火栓ホース耐圧試験の実施

本館浄化槽計量槽交換工事

サブアリーナ雨樋堆積土除去及び清掃工事

アイスアリーナチラーユニット薬品洗浄

テニスコートA面人工芝補修工事

自動体外式除細動器（AED）6台交換設置

(キ) 使用料の収納

県との委託契約に基づき、利用者から受領した使用料を全額県に納付した。

平成25年度の納付額は71,100,780円であり、内訳は7編統計資料編78ページの別表のとおりである。

(ク) 群馬県総合スポーツセンター施設無料開放

県民が、スポーツを身近なものとして日常生活に取り入れられるように、群馬県総合スポーツセンター施設の無料開放を次のとおり実施した。

ア) アイスアリーナ以外の施設

施設名		主な用途	県民スポーツの日 (毎月10日)	県民の日 (10月28日)
ぐんまアリーナ	メインフロア	バレー、バスケ、バドミントン	○	○
ぐんま武道館	道場(4箇所)	柔道、剣道、空手	○	○
	弓道場	弓道	○	○
サブアリーナ	サブフロア	バレー、バスケ、バドミントン	○	○
	特殊種目場 (5箇所)	相撲、ボクシング、フェンシング レスリング、ウエイトリフティング	○	○
	トレーニング室	筋力・持久力強化	○	○
	卓球室	卓球	○	○
本館	スポーツルーム	バレーボール、ミニバス、 バドミントン	○	○
	多目的ルーム	ダンス、健康体操	○	○
テニスコート		テニス	○	○
アイスアリーナ		アイススケート		○

「県民スポーツの日」・「県民の日」無料開放利用者数

県民スポーツの日	開放施設 (単位：人)							合計
	ぐんまアリーナ	ぐんま武道館	サブアリーナ	本館	テニスコート	ふれあいグラウンド	アーチェリー場	
4月10日(金)晴れ	85	327	281	15	119	245	8	1,080
5月9日(木)晴れ	65	204	187	49	213	220	4	942
6月10日(月)晴れ	41	176	107	0	203	95	1	623
7月10日(水)晴れ	151	358	262	26	331	70	9	1,207
8月10日(土)晴れ	0	157	201	57	168	130	23	736
9月10日(火)晴れ	32	272	213	9	156	80	6	768
10月10日(木)晴れ	119	166	412	80	317	140	1	1,235
11月12日(火)晴れ	86	133	193	41	146	60	4	663
12月10日(火)晴れ	113	184	198	55	118	45	4	717
1月10日(金)晴れ	23	261	150	25	296	50	6	811
2月10日(月)晴れ	34	19	149	29	0	45	1	277
3月10日(月)晴れ	0	88	220	120	227	150	4	809
合計	749	2,345	2,573	506	2,294	1,330	71	9,868
前年同期(人)	946	2,478	2,484	612	3,030	1,543	80	11,173
前年同期比	79.2%	94.6%	103.6%	82.7%	75.7%	86.2%	88.8%	88.3%

県民の日	開放施設 (単位：人)							合計
	ぐんまアリーナ	ぐんま武道館	サブアリーナ	本館	テニスコート	アイスアリーナ	ふれあいグラウンド	
10月28日(月)晴れ	149	246	213	79	340	415	75	6
合計								1,523

(単位：人)

総計	11,391
----	--------

イ) アイスアリーナ

開放施設 (単位：人)											
第2土曜日		10月 (12日)	11月 (9日)	12月 (14日)	1月 (11日)	2月 (8日)	3月 (8日)	合計	前年比	前年同月	
	小学生	63	91	175	235	154	331	1,049	98.9%	1,061	
	中学生	14	11	30	29	17	54	155	196.2%	79	
	小計	77	102	205	264	171	385	1,204	105.6%	1,140	
第4土曜日		10月 (26日)	11月 (23日)	12月 (28日)	1月 (25日)	2月 (22日)	3月 (22日)	合計	前年比	前年同月	
	小学生	84	122	218	316	256	291	1,287	110.9%	1,160	
	中学生	11	27	27	22	26	51	164	195.2%	84	
	小計	95	149	245	338	282	342	1,451	116.6%	1,244	
合計	172	251	450	602	453	727	2,655	111.4%	2,384		
										前年同月	
										今年度	前年比
県民の日		10月28日(月)			415	87.2%					476
オープン日		10月2日(火)			92	77.3%					119

(ケ) 施設関連事業

当スポーツセンター内に群馬県体育施設協会の事務局を置き、次のとおり体育施設協会活動事業を実施した。

体育施設協会第1回総会	6月12日	県総合スポーツセンター	14人
第74回全国体育施設研究協議大会	6月20日・21日	山口県	171人
関東地区体育施設研究協議会	10月31日・1日	埼玉県	69人
体育施設協会第2回総会	2月20日	大雪災害のため中止	

(コ) 群馬県総合スポーツセンターの概要

昭和52年、県民総スポーツ運動の推進母体として群馬県スポーツ振興事業団が設立され、その後、県民総スポーツの高まりを背景に、昭和56年には群馬県総合体育センターが設置された。

我が国でも国際化・情報化・高齢化・個性化が進み社会が大きく変容する中、昭和58年に「あかぎ国体」、昭和62年には「伊香保国体」が本県で開催され、スポーツに対する県民の意識や要望も高まってきた。このような状況を受け、総合体育センターにアイスアリーナや資料館等が建設され、平成8年には、ぐんまアリーナ、テニスコート、ふれあいグラウンド等の完成をみたことから、施設の名称も群馬県総合スポーツセンターと改められた。

さらに、平成11年度には伊香保リンクを伊香保町から取得し、平成12年度においては「ぐんま武道館」が建設され、当センターは、本県スポーツ施設の中核として更なる整備充実が図られ、その重要性がますます高まってきた。

平成14年度には「ぐんま武道館弓道場」が建設され従来にも増して充実した施設として整備されたところである。

また、平成15年度には、テニスコート管理棟増築とイベント用第2駐車場整備、平成16年度には、テニスコート砂入り人工芝全面貼替工事と宿泊棟屋根改修及び外壁塗装工事を実施し、施設の円滑な運営と維持管理を図ったところである。

- ・位置 前橋市関根町800番地
- ・敷地面積 210,659.74㎡
- ・開館 昭和56年11月6日
- ・施設概要

ア) 本館(昭和56年11月完成 3階建 延床面積4,604㎡)

スポーツルーム(バドミントン2面設置可能)、体力測定室、多目的ルーム、研修室等

イ) 宿泊棟(昭和56年11月完成 2階建 延床面積1,551㎡)

宿泊14室・指導員3室(120名の宿泊が可)、男女浴室、食堂(160名利用可能)等

ウ) サブアリーナ(昭和56年11月完成 2階建 延床面積4,691㎡)

アリーナ(1,512㎡、バスケットボールコート2面設置可能)、観客席(270席)、卓球室、トレーニング室、特殊種目場(相撲場、レスリング場、ボクシング場)等

- エ) アイスアリーナ (昭和62年11月完成 2階建 延床面積5,387㎡)
スケート使用は10月から翌年3月まで アリーナ (1,800㎡)、観客席2,132席等
- オ) スポーツ資料館 (平成元年3月完成 平屋建 延床面積109㎡)
- カ) ALSOKぐんまアリーナ (平成8年8月完成 4階建 延床面積20,556㎡)
アリーナ (3,664㎡、バスケットボールコート4面設置可能、付属設備：大型映像装置、電光
得点表示装置、音響装置、放送装置等)、観客席 (約6,700席：固定席3,225席、移動席2,208席、
平置席1,256席) スポーツサウナ、ミーティングルーム、選手控室、休憩ラウンジ、放送室、
記者室、医務室、受付事務室等 全館冷暖房設置
*平成22年11月1日から、5年間のネーミングライツ導入により名称変更となった。
- キ) 屋外施設 (平成8年9月完成)
・テニスコート (13,000㎡)
全天候砂入り人工芝コート16面 (内夜間照明設備7面)、芝スタンド
・テニスコート管理棟 (2階建。延床面積597㎡) 運営室、会議室
・ふれあいグラウンド (11,563㎡) 外周400mの円形芝生グラウンド
- ク) ぐんま武道館 (平成12年12月完成 3階建 延床面積10,368㎡)
大道場 (最大コート：柔・剣道各6面、なぎなた4面、空手道8面等設置可能
固定席1,410席、車椅子席5席)、第1道場 (主に柔道3面。観客席504席) 第2道場 (主に剣
道3面)、第3道場 (空手道3面、なぎなた及び銃剣道2面)、会議室等
- ケ) ぐんま武道館弓道場 (平成14年5月完成 平屋建 延床面積2,191㎡)
近的射場 (12人立ち)、遠的射場 (6人立ち)、選手控室、観覧スペース、多目的室等
- コ) 仮設アーチェリー場 (平成12年5月完成 延床面積106.92㎡)

ウ スポーツ情報提供事業

(ア) ホームページの運営		
<ul style="list-style-type: none"> ・スポーツ情報サービス ・スポーツコンサルティングサービス ・スポーツライブラリー ・群馬県スポーツ協会ホームページ 		総リクエスト数 1,072,289件
(イ) 広報誌の発行等		
<ul style="list-style-type: none"> ・「年報」第33号の発行 ・「ぐんまのスポーツ」の発行 ・「Sports Season」の発行 	平成24年度実績 第95号・第94号 10号～No.13号の作成	700部 各650部 各4,000部
(ウ) 新聞、テレビ、ラジオ、雑誌等による広報活動		
<ul style="list-style-type: none"> ・上毛新聞「ぐんまちゃんの掲示板」 ・教育ぐんま ・エフエム群馬「スポットCM」 		12件 1件 1件



(3) 青少年スポーツの健全な育成に関する事業

ア 青少年スポーツ育成事業

(ア) スポーツ少年団大会開催事業

大会名／開催日	会場及び内容	参加人数
第49回スポーツ少年団大会 8月3日・4日・25日	県総合スポーツセンター他 8競技、柔道・剣道・サッカー・ミニバスケットボール・ソフトボール・卓球・バレーボール・レスリング	2,336人
スポーツ少年団競技別交流大会 4月7日～3月8日	県総合スポーツセンター他 9競技、空手道・軟式野球・バドミントン・バレーボール・ソフトボール・柔道・ソフトテニス・スケート・スキー	8,252人
第32回関東ブロック競技別交流大会 群馬県予選会 5月11日～6月23日	県総合スポーツセンター他 5競技、軟式野球・バレーボール・ミニバスケットボール・バドミントン・空手道	1,930人
第8回スポーツ少年団フェスティバル 3月16日	県総合スポーツセンター ALSOKぐんまアリーナ	201人

(イ) スポーツ少年団顕彰事業

ア) スポーツ少年団表彰（功労者・優良単位団）		
<ul style="list-style-type: none"> 群馬県スポーツ少年団顕彰事業・表彰式 3月9日 前橋テルサ 群馬県表彰 功労者52人、優良単位団28団体 日本本部表彰 感謝状1人、功労者4人、市町村3市町村 	80人 8人	
イ) スポーツ少年団創設50周年記念事業		
<ul style="list-style-type: none"> 群馬県スポーツ少年団50周年記念事業 3月9日 前橋テルサ 参加者 350人 特別功労者顕彰受賞者 特別講演 講師 橋本 聖子（参議院議員） 日本スケート連盟・日本自転車競技連盟会長 ソチオリンピック団長 演題「スポーツをつうじた地域づくりと人材育成」 	10人	



(ウ) 指導者養成事業

大会名／開催日	会場及び内容	参加人数
講習会・研修会 7月13日～1月19日	国立赤城青少年交流の家他	494人

(4) 各種大会を通じ社会参加を促進する事業

ア 社会参加促進事業

(ア) ぐんまねりんピック2013

① 趣 旨 平成16年度に本県で開催された第17回全国健康福祉祭群馬大会（ねりんピックぐんま）の成果と意義を継承し、スポーツや文化活動を通じた、高齢者の積極的な健康の保持増進と社会参加、生きがいづくりを進め、明るく活力ある長寿社会づくりを推進することを目的とする。

② 期 日 平成25年11月14日（木）
 開 会 式 午前9時30分
 群馬県総合スポーツセンター ALSOKぐんまアリーナ
 競 技 開 始 午前10時30分
 表 彰 式 各会場種目別実施

③ 会 場 群馬県総合スポーツセンター 群馬県立ふれあいスポーツプラザ
 前橋市設ゲートボール場（幸始園） 前橋市北部運動場

④ 参加者

(単位：人)

競 技	参加者数	競技役員	合 計	競 技	参加者数	競技役員	合 計
ゲートボール競技	171	51	222	マ ラ ソ ン 競 技	54	24	78
卓 球 競 技	257	10	267	水 泳 競 技	95	29	124
テ ニ ス 競 技	184	17	201	スマイルボウリング競技	173	17	190
ソフトテニス競技	164	11	175	ペ タ ン ク 競 技	64	11	75
ソフトボール競技	229	37	266	な ぎ な た 競 技	20	15	35
剣 道 競 技	38	24	62	太 極 拳 競 技	94	21	115
弓 道 競 技	150	30	180	囲 碁 競 技	27	2	29
グラウンドゴルフ競技	148	14	162	将 棋 競 技	50	11	61
合 計					1,918	324	2,242



(イ) 障害者スポーツ大会2013

- ① 趣 旨 障がいのある方がスポーツを通じて交流を深めながら、体力の維持増強と障害者スポーツの発展を図るとともに、県民の障がいのある方に対する正しい理解と認識を深め、障がいのある方の自立と社会参加を促進することを目的として開催する。
- ② 期 日 平成25年 9月22日・29日 アーチェリー競技・卓球競技・水泳競技・陸上競技・軽スポーツ競技
10月6日 フライングディスク競技
- ③ 会 場 群馬県立ふれあいスポーツプラザ
- ④ 参加者

(単位：人)

競 技	のべ参加者数	競技役員	ボランティア数	合 計
陸 上 競 技	153	90	66	309
ア ー チ ョ ー リ ー 競 技	10	9	8	27
卓 球 競 技	26	20	12	58
軽 ス ポ ー ツ 競 技	117	22	3	142
水 泳 競 技	25	35	12	74
フライングディスク競技	15	34	46	95
指 導 者 バ ン ク	0	3	0	3
手 話 ・ 義 肢	0	14	0	14
合 計	346	229	147	722



2 健康増進・体力向上に関する事業

(5) 県民体力づくり相談に関する事業

ア 県民体力づくり相談事業

・メディカルチェック・体力測定及び栄養指導の実施				
・健康・体力測定	通年	県総合スポーツセンター問診室他		327人
・体力測定	通年	県総合スポーツセンター体力測定室		180人
・新体力測定	通年	県総合スポーツセンタースポーツルーム		817人
・筋力測定	通年	県総合スポーツセンター体力測定室		476人
・最大酸素摂取量測定	通年	県総合スポーツセンター検査室		67人
・体力測定用器具貸出	通年	県内各地	13件	586人

(ア) 目的

現在は、私たちの生活環境にさまざまな利便化をもたらした反面、生活の中で身体を動かす機会が減少することによる運動不足や食生活の変化・日常生活におけるストレスの増加など、健康の阻害や体力の低下につながり生活習慣病と言われる問題を抱える人が多くなった。

そこで、多くの県民が安全で、無理のない運動を通して、健康の保持増進・体力の向上が図れるよう「県民体力づくり相談」事業を開設し、運動前のメディカルチェックや体力測定を実施することにより、県民が安心して運動・スポーツができるよう指導する。

(イ) 対象者

群馬県内に在住、在勤する人を原則とする。

(ウ) 事業内容

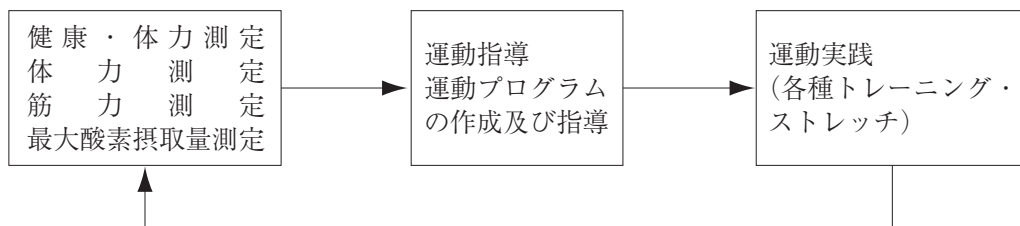

測定項目

- ・健康・体力測定……………身長 体重 周囲径 指極 血圧検査 皮下脂肪厚 貧血検査 安静心電図検査 尿検査 内科・整形外科問診 運動負荷テスト (運動時心電図検査・酸素摂取能力) 栄養指導 筋力 瞬発力 敏捷性 柔軟性 無酸素パワーテスト
- ・競技者体力測……………身長 体重 周囲径 指極 血圧検査 皮下脂肪厚 筋力瞬発力敏捷性柔軟性 無酸素パワーテスト
- ・スポーツ愛好者体力測定…身長 体重 血圧検査 皮下脂肪厚 筋力 筋持久力 瞬発力 敏捷性 柔軟性 平衡性 全身持久力
- ・筋力測定……………体幹・上肢・下肢等のスピードと力の測定
- ・最大酸素摂取量測定 (自転車エルゴメータ又はトレッドミル使用)

(エ) 開設日

- ・健康・体力測定 土曜日 午後1時～ (年20回)
- ・体力測定 筋力測定 最大酸素摂取量測定 測定希望者の希望日

(オ) 診断・測定スタッフ

群馬県スポーツドクター協議会	日本体育協会公認スポーツドクター
(一社) 群馬県臨床検査技師会	臨床検査技師
(公社) 群馬県栄養士会	管理栄養士
(公財) 群馬県スポーツ協会	生涯スポーツ課員
(一社) 群馬県理学療法士協会	理学療法士

(カ) 健康・体力測定の流れ

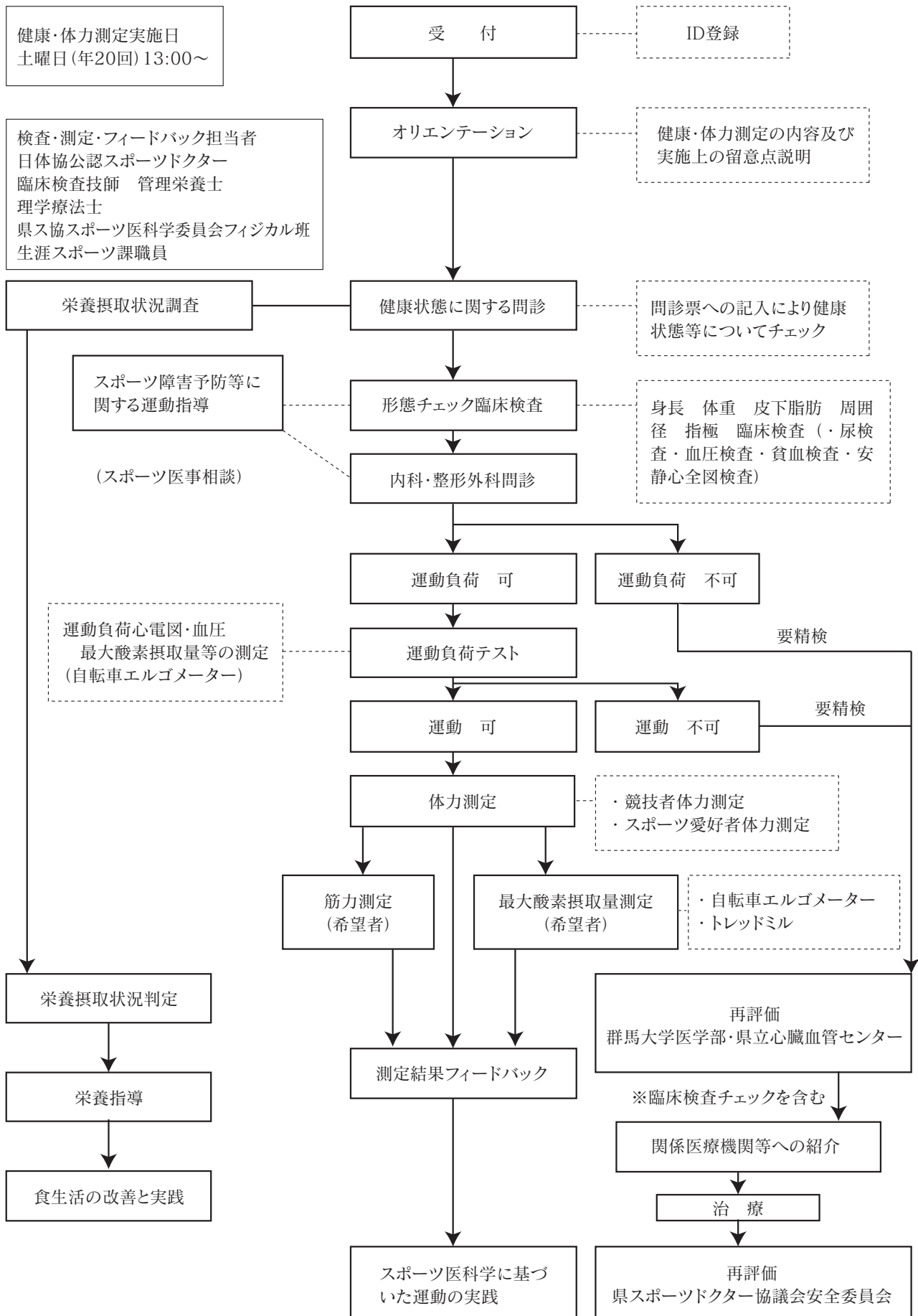

(キ) 年度別測定者数

単位：人

年 度	健康体力測定					体力測定	新体力 テスト	筋力測定	最大酸素摂 取量測定	体力測定用 具貸出(人)
	総 数	一般者	競技者	男 性	女 性					
昭和61年度	159			89	70	2,041				
昭和62年度	934	784	150	630	304	1,603				
昭和63年度	1,132	756	376	664	468	3,630				
平成元年度	1,257	524	733	862	395	799				
平成2年度	1,421	604	817	871	550	1,109				
平成3年度	1,271	403	868	890	381	804				
平成4年度	1,515	188	1,327	1,028	487	650		1,095		
平成5年度	1,199	223	976	801	398	715		1,140		3,955
平成6年度	699	204	495	414	285	1,132		1,173		2,993
平成7年度	735	246	489	455	280	987		1,070		3,751
平成8年度	595	190	405	381	214	1,349		1,475		4,640
平成9年度	604	165	439	361	243	1,129		905		4,056
平成10年度	543	136	407	287	256	693		704		2,972
平成11年度	516	102	414	294	222	784		936		2,000
平成12年度	496	49	447	320	176	688	576	1,072		2,250
平成13年度	489	60	429	278	211	794	1,082	1,060		2,826
平成14年度	507	40	467	292	215	766	1,539	1,149		11,190
平成15年度	540	36	504	317	223	643	1,420	1,072		2,160
平成16年度	433	14	419	244	189	558	1,436	1,068	43	4,726
平成17年度	457	24	433	197	260	492	1,616	906	66	1,657
平成18年度	444	17	427	244	200	326	1,660	749	63	2,580
平成19年度	453	24	429	243	210	381	1,515	854	59	1,000
平成20年度	449	19	430	237	212	305	967	685	52	647
平成21年度	450	19	431	247	203	346	1,149	760	69	1,492
平成22年度	501	9	492	265	236	1,348	1,014	810	52	2,376
平成23年度	346	7	339	162	184	286	667	578	55	586
平成24年度	332	6	326	162	170	251	896	575	58	1,715
平成25年度	327	8	319	171	156	180	817	476	67	586
合 計	18,645	4,857	13,788	10,890	6,908	21,114	16,354	20,312	584	58,443

※昭和61年度は、試行期間のため合計に含まず

イ 健康増進プログラムの実施

(ア) ヘルスアップ教室の実施 通年 10回 延201人



(6) スポーツ医科学の普及に関する事業

ア スポーツ医科学普及事業

(ア) アンチ・ドーピング活動の推進	
<ul style="list-style-type: none"> ・強化指定選手及びその指導者を対象にガイドブックやビデオを使い、アンチ・ドーピングの教育・啓発を行うとともに、国体出場選手の結団式の際にリーフレット等を配布し当活動の徹底を図った 	
(イ) 本協会公認アスレティックトレーナー養成	
<ul style="list-style-type: none"> ・アスレティックトレーナー養成講習会 	県総合スポーツセンター
11月21日・22日	10人
(ウ) スポーツ医事相談事業	
<ul style="list-style-type: none"> ・スポーツドクター紹介 通年 ・健康・体力測定におけるドクター紹介 	5人 220人
(エ) スポーツ医科学講演会の開催	
<ul style="list-style-type: none"> ・スポーツ医科学講演会 通年 5市3町1村 	542人

① 目的

県内のスポーツ愛好者及びスポーツ指導者等に健康増進やスポーツに関わる傷害等の治療及びその予防方法等について、知識を深めると共に生涯スポーツの普及、啓発を図る事を目的として、各市町村教育委員会等と連携してスポーツ医科学に関する講演会を実施する。

② 対象者

県民（スポーツ愛好者及びスポーツ指導者等）

③ 実施内容

- ・開催市町村等及び当協会の共催で実施する。
- ・開催市町村等は、開催要項の作成、参加者の募集、会場の確保、当日の受付を行う。
- ・当協会は、開催市町村等との連絡調整を行う。また、講師との連絡調整並びに講師の謝金、旅費等の経費を負担する。
- ・開催希望市町村等が15カ所を超えた場合は事務局で調整を行う。

④ 開催期日

開催期日は平成25年7月から平成26年2月までとし、開催市町村等と調整のうえ実施する。
(但し、土曜日はのぞく)

⑤ スポーツ医科学講演会開催実績

No.	市町村名	期 日	講 師	演 題	参加者数
1	草津町	平成25年10月3日(木) 18時30分～20時30分	原町赤十字病院 唐沢和彦	傷害予防のためのストレッチ、体幹トレーニングについて	88人
2	前橋市	平成25年10月9日(水) 18時30分～20時30分	高崎健康福祉大学 保健医療学部 講師 中川和昌	中高年のトレーニング (講義・実技)	58人
3	藤岡市	平成25年10月18日(金) 19時00分～21時00分	高崎健康福祉大学 保健医療学部 講師 中川和昌	青少年期のトレーニングについて	49人
4	玉村町	平成25年10月25日(金) 19時00分～20時30分	石北医院 院長 石北敏一	スポーツの怪我の予防と処置(講義・実技)	60人
5	長野原町	平成25年11月14日(木) 19時00分～20時30分	群馬大学教育学部 准教授 西田順一	メンタルトレーニング	35人
6	南牧村	平成25年11月15日(金) 19時00分～21時00分	高崎健康福祉大学 保健医療学部 講師 中川和昌	自分のからだを知って、健康づくりに運動を取り入れよう!	25人
7	館林市	平成25年11月20日(木) 19時00分～21時00分	善衆会病院 木村雅史 生越敦子	青少年期のスポーツ傷害予防とスポーツ愛好者の膝・腰痛予防について	52人
8	桐生市	平成25年12月5日(木) 19時00分～21時00分	群馬大学教育学部 准教授 西田順一	やる気にさせるコーチング法	75人
9	渋川市	平成26年2月5日(水) 19時00分～21時00分	大塚製薬株式会社 大宮支店 高崎出張所 販売促進担当係長 小栗秀人	スポーツにおけるサプリメントやプロテイン等の効率的な活用法	100人
5市3町1村					542人

3 競技力向上を推進する事業

(7) 国民体育大会への選手等選考及び派遣に関する事業

ア 国民体育大会等派遣事業－第68回国民体育大会本大会

(ア) 群馬県選手団・役員等の参加状況

- ①会 期 平成25年9月28日(土)～10月8日(火)
 (会期前) 平成25年9月11日(水)～9月15日(日)《水泳競技・ボート競技》
- ②会場地 東京都内他
- ③開会式 平成25年9月28日(土) 味の素スタジアム
- ④閉会式 平成25年10月8日(火) 味の素スタジアム
- ⑤本部役員
- ・団 長 児 玉 三 郎 (県スポーツ協会 会長)
 - ・副団長 吉 川 浩 民 (県スポーツ協会 副会長)
 - 〃 南 波 和 憲 (県スポーツ協会 副会長)
 - 〃 吉 野 勉 一 (県スポーツ協会 副会長)
 - 〃 野 本 彰 一 (県スポーツ協会 理事長)
 - ・総監督 荒 井 進 (県生活文化スポーツ部スポーツ振興課 課長)
 - ・総 務 群馬県スポーツ協会 理事 全員
 - 〃 木 村 雅 治 (県スポーツ協会 事務局長)
 - 〃 白 倉 賢 二 (帯同ドクター・県スポーツドクター協議会 会員)
 - 〃 小 片 克 宣 (帯同ドクター・県スポーツドクター協議会 会員)
 - 〃 角 田 隆 隆 (帯同ドクター・県スポーツドクター協議会 会員)
 - 〃 鈴 木 信 弘 (県生活文化スポーツ部スポーツ振興センター 所長)
 - 〃 高 坂 和 一 (県生活文化スポーツ部スポーツ振興課 補佐)
 - 〃 細 瀨 晋 一 (県スポーツ協会 競技スポーツ 課長)
- ⑥監督・選手数

第68回国民体育大会本大会群馬県選手団参加者数一覧

正式競技

No.	競 技 名	監 督	成 年		少 年		合 計	
			男子	女子	男子	女子		
1	陸 上	2	7	5	A 4 B 2 共 2	A 4 B 2 共 3	31	
2	水 泳	競 泳	2	1	3	A 4 B 3	A 5 B 5 共 0	23
		飛 込	1	1	1	0	0	3
		水 球	1			11		12
		シンクロ	0				0	0
3	サ ッ カ ー	1	0	14	0	1	16	
4	テ ニ ス	2	2	2	2	2	10	
5	ボ ー ト	3	2	0	2	2	9	
6	ホ ッ ケ ー	0	0	0	0	0	0	
7	ボ ク シ ン グ	2	0		5		7	
8	バ レ ー ボ ー ル	2	0	12	12	0	26	
9	体 操	競 技	2	0	0	4	4	10
		新 体 操	1				5	6
10	バスケットボール	1	0	11	0	0	12	
11	レ ス リ ン グ	2	6		7		15	
12	セ ー リ ン グ	2	4	1	1	0	8	
13	ウエイトリフティング	1	4		3		8	
14	ハ ン ド ボ ー ル	1	0	12	0	0	13	
15	自 転 車	2	5		4		11	
16	ソ フ ト テ ニ ス	2	0	0	6	6	14	
17	卓 球	1	0	0	3	0	4	
18	軟 式 野 球	1	15				16	
19	相 撲	2	3		5		10	
20	馬 術	1(1)ホ1	0	0	1	0	3	
21	フ ェ ン シ ン グ	2(1)	3	2	0	3	10	
22	柔 道	1	5	0	0	0	6	
23	ソ フ ト ボ ー ル	2	0	13	13	0	28	
24	バ ド ミ ン ト ン	1	0	0	3	0	4	
25	弓 道	3(2)	2	2	3	0	10	
26	ラ イ フ ル 射 撃	1	3	1	0	0	5	
27	剣 道	0	5	3	0	0	8	
28	ラ グ ビ ー フ ッ ト ボ ー ル	0	0		0		0	
29	山 岳	2	2	2	0	0	6	
30	カ ヌ ー	SL・WW	1	2	1	0	0	4
		S P	1	2	1	10	1	15
31	ア ー チェリ ー	0	0	0	0	0	0	
32	空 手 道	1	3	2	1	1	8	
33	銃 剣 道	1(1)	2				3	
34	ク レ ー 射 撃	1(1)	2				3	
35	な ぎ な た	1		3		2	6	
36	ボ ウ リ ン グ	2	4	0	2	0	8	
37	ゴ ル フ	1	3	0	0	3	7	
合 計		57	88	91	113	49	398	
		(6)	179		162			

公開競技

No.	競技名	監督	成年		少年		合計
			男子	女子	男子	女子	
1	ビーチバレー	0	0	0			0
2	トライアスロン		1	1			2
3	高等学校野球	2			16		18
合計		59 (6)	89	92	129	49	418
			181		178		

※サッカー競技・ゴルフ競技の女子種別、カヌー競技（ワイルドウォータ、スラローム）の男子種別、女子種別はそれぞれ成年・少年の年齢区域種別で集計

※馬術の「ホ」は、ホースマネジャーの略 () 数字は、選手兼任の監督人数
 監督59名 選手計359名 (内訳 男子218名 女子141名) 合計418名

第66・67・68回国民体育大会参加人数の比較

[参考] 一覧表の数字の見方

68回	67回
	66回

	冬季大会		本大会		合計	
監督	11	10 11	59	57 57	70	67 68
選手	99	81 92	359	308 304	458	389 396
合計	110	91 103	418	365 361	528	456 464

⑦選手団旗手

氏名 岩渕 有美 (いわぶち ゆみ)
 所属 ルネサスエレクトロニクス株式会社
 参加競技 ソフトボール競技 成年女子
 主な成績 2002年 世界選手権大会 準優勝
 2004年 アテネオリンピック 第3位
 2012年 世界選手権大会 優勝
 第63回全日本総合女子ソフトボール選手権大会 優勝
 第64回全日本総合女子ソフトボール選手権大会 優勝

(イ) 群馬県選手団成績

①総合成績

男女総合成績 (天皇杯) 14位 1036.5点
 女子総合成績 (皇后杯) 11位 602.0点

②本大会の成績

	男女総合成績 (天皇杯)		女子総合成績 (皇后杯)	
	順位	得点	順位	得点
陸上競技	10位	79.5点	5位	50.5点
水泳競技	12位	92.5点	10位	54.5点
サッカー競技	13位	30.0点	5位	30.0点
ボート競技	17位	29.5点	10位	29.5点
ボクシング競技	13位	18.0点		
体操競技	20位	15.0点	15位	15.0点
レスリング競技	14位	38.5点		
ウエイトリフティング競技	22位	35.0点		
自転車競技	12位	31.0点		
フェンシング競技	2位	79.0点	2位	49.0点
ソフトボール競技	7位	74.0点	2位	74.0点
弓道競技	16位	31.0点	23位	10.0点
ライフル射撃競技	29位	17.0点	29位	10.0点
カヌー競技	12位	69.0点	14位	26.0点
空手道競技	25位	12.5点	15位	12.5点
クレー射撃競技	3位	31.0点		
ボウリング競技	19位	17.0点	17位	10.0点

テニス、ホッケー、バレーボール、バスケットボール、セーリング
 ハンドボール、ソフトテニス、卓球、馬術、柔道、バドミントン
 剣道、山岳、アーチェリー、なぎなた、ゴルフの各競技
 男女総合成績 (天皇杯) 得点 10.0点
 女子総合成績 (皇后杯) 得点 10.0点

軟式野球、相撲、ラグビーフットボール、銃剣道の各競技
男女総合成績（天皇杯）
得点 10.0点

本大会における都道府県別成績		
男女総合成績（天皇杯）	20位	899.5点
女子総合成績（皇后杯）	14位	531.0点

③冬季大会の成績

	男女総合成績（天皇杯）	女子総合成績（皇后杯）
	順位 得点	順位 得点
スケート競技	7位 93.0点	6位 55.0点
アイスホッケー競技	12位 10.0点	
スキー競技	10位 34.0点	9位 16.0点

冬季大会における都道府県別成績		
男女総合成績（天皇杯）	7位	137.0点
女子総合成績（皇后杯）	6位	71.0点

(ウ) 群馬県選手団入賞者一覧

個人種目

順位	競技名	種別	種目	氏名	所属	記録	得点
1	陸上	成年男子	走幅跳	菅井洋平	ミズノ	7m91	8
	陸上	成年男子	ハンマー投	野口裕史	群馬総合ガードシステム	72m43	8
	陸上	少年女子B	1500m	樺沢和佳奈	前橋富士見中3	4分21秒18	8
	水泳(競泳)	成年女子	50m自由形	内田美希	東洋大1	25秒73	8
	レスリング	成年男子	フリースタイル84kg	松本篤史	総合警備保障		8
	カヌー(スプリント)	成年女子	K-1 500m	柿崎史穂	県カヌー協会	1分58秒795	8
2	カヌー(スプリント)	成年女子	K-1 200m	柿崎史穂	県カヌー協会	45秒832	8
	陸上	成年男子	400mH	杉町マハウ	日本ウエルネス専門学校	49秒58	7
	陸上	少年女子A	400m	大木彩夏	新島学園高3	53秒25(大会新)	7
	水泳(競泳)	少年女子B	100m平泳ぎ	大和田明日楓	前橋女子高1	1分10秒47	7
	ウエイトリフティング	成年男子	クリーン&ジャーク+105kg	鈴木匠平	日本体育大	190kg	7
	ライフル射撃	成年男子	10mAP60M	田村晃一	県警本部	190.8点	7
3	ボウリング	少年男子	個人戦	宮澤拓哉	桐生第一高2	2000点	7
	陸上	少年女子共通	砲丸投	木暮佳奈	中之条高3	13m22	6
	水泳(競泳)	少年女子A	400m個人メドレー	谷口憂羅	健大高崎高2	4分44秒78	6
	ボクシング	少年男子	ウェルター級	岡亮后	伊勢崎工業高3		5.5
	レスリング	成年男子	グレコローマンスタイル74kg	福田翼	群馬県警察		5.5
	ウエイトリフティング	成年男子	スナッチ+105kg	鈴木匠平	日本体育大	151kg	6
4	陸上	成年女子	棒高跳	濱名愛	しきしま倶楽部	3m90	5
	陸上	少年女子B	200m	岩田優奈	新島学園高1	24秒61	5
	水泳(競泳)	成年女子	400m自由形	貴田裕美	ALSOK群馬	4分15秒19	5
	水泳(競泳)	成年女子	200m個人メドレー	福田智代	コナミ	2分14秒53	5
	カヌー(スプリント)	少年男子	K-1 500m	道辻亮	前橋南高3	1分56秒815	5
	カヌー(スプリント)	少年男子	K-1 200m	道辻亮	前橋南高3	42秒945	5
5	陸上	成年女子	5000m	森唯我	ヤマダ電機	15分47秒21	4
	陸上	少年女子共通	棒高跳	諸田実咲	大泉南中3	3m40	3.5
	水泳(競泳)	少年女子A	200m平泳ぎ	谷口憂羅	健大高崎高2	2分30秒04	4
	ボクシング	少年男子	ライトウェルター級	神澤圭典	伊勢崎工業高3		2.5
	レスリング	成年男子	フリースタイル96kg	山本悟	館林商工高		2.5
	レスリング	少年男子	フリースタイル50kg	寺田光輝	館林高3		2.5
	レスリング	少年男子	フリースタイル60kg	佐々木拓海	館林高2		2.5
	レスリング	少年男子	フリースタイル66kg	木村優太	館林高2		2.5
	レスリング	少年男子	フリースタイル84kg	勅使川原延明	前橋西高2		2.5
	レスリング	少年男子	グレコローマンスタイル120kg	平山療	大泉高3		2.5
	ウエイトリフティング	成年男子	スナッチ105kg	舟喜誠生	日本体育大4	139kg	4
	ウエイトリフティング	少年男子	スナッチ62kg	小林黎	藤岡工業高3	95kg	4
ウエイトリフティング	少年男子	クリーン&ジャーク62kg	小林黎	藤岡工業高3	120kg	4	
自転車	成年男子	個人ロード・レース	飯野智行	宇都宮ブリッツェン	2時間36分05秒	4	
自転車	成年男子	ポイント・レース	倉林巧和	日本体育大4	32ポイント	4	
6	空手道	成年女子	形	川崎衣美子	国士館大2		2.5
	陸上	少年男子共通	棒高跳	高木亮	前橋育英高3	4m80	3
	陸上	少年男子共通	円盤投	宮入紳豪	高崎高3	46m54	3
	水泳(競泳)	成年女子	100m自由形	内田美希	東洋大1	56秒42	3
	水泳(競泳)	少年女子A	50m自由形	岡野圭穂	中央中等教育5	26秒56	2.5
	陸上	少年女子A	100m	大木彩夏	新島学園高3	12秒14	2
7	水泳(飛込)	成年女子	高飛込	近藤愛彩	上武大3	247.45点	2
	水泳(競泳)	少年男子B	200m個人メドレー	天田雄大	前橋育英高1	2分07秒97	2
	水泳(競泳)	少年女子B	100mバタフライ	小池詩音	関東学園大附高1	1分02秒29	2
	水泳(競泳)	少年男子B	100m背泳ぎ	千木良優斗	前橋育英高1	58秒99	1
8	自転車	少年男子	4km速度競走	齊藤瞭汰	前橋工業高3		1

個人種目得点合計 230.0点

団体種目

順位	競技名	種別	チーム名(選手名)				得点
1	ボート	少年女子 (ダブルスカル)	館林女子高校				19.5
			栗原菜摘	3年	瀧本日向子	2年	
1	ソフトボール	成年女子	群馬選抜				64.0
			上野由岐子	ルネサスエレクトロニクス	峰幸代	ルネサスエレクトロニクス	
			大久保美紗	〃	市口侑果	〃	
			山本優	〃	遠山佑奈	太陽誘電	
			岩渕有美	〃	河野美里	〃	
			関友希央	〃	尾崎望良	〃	
			黒川春華	〃	中野久美	ルネサスエレクトロニクス	
			森さやか	〃			
2	水(水球)泳	少年男子	前橋商業高校				35.0
			長野大地	3年	清水優樹	2年	
			大竹光輝	3年	小谷野翔馬	2年	
			岡部宏次郎	3年	山口正廣	2年	
			樺澤卓	2年	長野海都	1年	
			山田哲也	2年	金井凱	1年	
	フェンシング	成年女子 (フルーレ)	群馬選抜				21.0
			上津さくら	群馬クラブ	吉澤千恵	利根商業高	
	弓道	少年男子 (遠的)	群馬選抜				21.0
			田中悠貴	前橋育英高3	星野颯人	市立前橋高3	
	クレー射撃	成年 (トラップ)	群馬選抜				21.0
			横田芳彦	横田歯科医院	山崎龍哉	花咲造林	
3	フェンシング	成年男子 (フルーレ)	NEXUS				18.0
			淡路卓	NEXUS	千田健太	NEXUS	
	フェンシング	成年女子 (サーブル)	群馬選抜				18.0
			上津さくら	群馬クラブ	吉澤千恵	利根商業高	
	高等学校野球 (公開競技)	硬式の部	前橋育英高校				-
			高橋光成	2年	小川駿輝	3年	
			楠裕貴	3年	高橋知也	3年	
			荒井海斗	3年	土谷恵介	3年	
			田村駿人	3年	工藤陽平	2年	
			板垣文哉	3年	喜多川省吾	2年	
			井古田大輔	3年	竹内良太	3年	
			富田恭輔	3年	内田祥司	3年	
若松徹也	3年	小野拓真	3年				
4	カヌー (スプリント)	少年男子 (C-2 500m)	群馬選抜				15.0
			大阪拓司	館林商工高3	山崎侑馬	館林商工高3	
5	サッカー	成年女子	群馬選抜				20.0
			佐々木友美	しげる工業	岩崎純加	関東学園大3	
			新井純奈	高崎工業高2	山本茄奈	関東学園大4	
			高橋紗樹	東亜工業	木嶋美幸	姫路獨協大3	
			大里希	関東学園大3	柴田茜	関東学園大4	
			坂本沙也加	関東学園大4	福丸智子	関東学園大4	
			南野亜里沙	関東学園大4	細谷実葉	関東学園大4	
			浦島里紗	関東学園大1	高松真歩	関東学園大1	
	自転車	男子 (4kmチームパーシュート)	群馬選抜				12.0
			飯野智行	宇都宮ブリッツエン	倉林巧和	日本体育大4	
フェンシング	成年男子 (エペ)	NEXUS				12.0	
		淡路卓	NEXUS	千田健太	NEXUS		
カヌー (スプリント)	少年男子 (K-2 200m)	群馬選抜				12.0	
		宮永翔平	西邑楽高3	谷藤優	健大高崎高3		
8	体操 (新体操)	少年女子	高崎東高校				5.0
			高瀬歩	3年	須藤里奈	1年	
			大澤日奈子	3年	関口沙綾	1年	
	カヌー (スプリント)	少年男子 (K-2 500m)	群馬選抜				3.0
			宮永翔平	西邑楽高3	谷藤優	健大高崎高3	
	カヌー (スプリント)	少年男子 (K-4 500m)	群馬選抜				3.0
高橋星也			館林商工高3	小平俊貴	館林商工高3		
			荒木祥宅	健大高崎高3	野村光汰	館林商工高3	

団体種目得点合計 299.5点
 本大会競技得点合計 529.5点
 本大会順位 20位

イ 国民体育大会等派遣事業－第69回国民体育大会冬季大会

(ア) スケート・アイスホッケー競技会 群馬県選手団・役員等の参加状況

- ①会期 平成26年1月28日(火)～2月2日(日)
- ②会場地 栃木県日光市
- ③開始式 平成26年1月28日(火) 日光総合会館
- ④表彰式(スケート) 平成26年2月1日(土) 日光総合会館
(アイスホッケー) 平成26年2月2日(日) 日光総合会館

⑤本部役員

- ・団長 南波和憲 (県スポーツ協会 副会長・県スケート連盟 会長)
- ・副団長 野本彰一 (県スポーツ協会 理事長)
- ・総監督 荒井進 (県生活文化スポーツ部 スポーツ振興課 課長)
- ・総務 金古琢哉 (帯同ドクター・県スポーツドクター協議会 会員)
- ・〃 木村雅治 (県スポーツ協会 事務局長)
- ・〃 荒木和夫 (県スケート連盟 事務局長)

⑥監督・選手数

競技名		監督	成年		少年		計
			男子	女子	男子	女子	
スケート	スピード	4	8	8	8	6	34
	ショートトラック	1	5	1	1	2	10
合計		5	13	9	9	8	44
			22		17		

(イ) 群馬県選手団成績

①総合成績

		スケート競技	アイスホッケー競技	終了時総合成績
男女総合成績	順位	11位	12位	13位
	得点	79点	10点	89点
女子総合成績	順位	10位		
	得点	44点		

(参 考)

②過去3年間の総合成績

	第67回		第68回		第69回	
総合成績	10位	107点	9位	103点	13位	89点
スケート競技	8位	97点	7位	93点	11位	79点
(スピード)	5位	61点	4位	76点	5位	66点
(ショートトラック)	6位	26点	14位	7点	13位	3点
(フィギュア)	14位	0点	15位	0点	14位	0点
アイスホッケー競技	11位	10点	12位	10点	12位	10点

(ウ) 群馬県選手団入賞者一覧

スケート競技(スピードスケート)

順位	種別	種目	氏名	所属	記録	得点
1	成年男子	5,000m	土屋良輔	専修大1年	6分34秒64 (大会新記録)	8点
	少年男子	500m	小林裕司	孺恋高2年	37秒80	8点
3	成年男子	500m	黒岩聖矢	早稲田大4年	36秒88	6点
	成年女子	500m	黒岩美生	日本体育大2年	40秒10	6点
	成年女子	1,000m	阿部友香	高崎健康福祉大3年	タイムなし	6点

順位	種別	種目	氏名	所属	記録	得点
3	成年女子	2,000mリレー	黒岩美生 宮崎麻衣 関口莉菜 阿部友香	日本体育大2年 県スケート連盟 高崎健康福祉大3年 高崎健康福祉大3年	2分42秒12	6点
4	少年女子	2,000mリレー	田中真理 岡部栞聖 黒岩千史 黒岩聖	孺恋高3年 健大高崎高2年 孺恋中3年 孺恋高1年	2分56秒81	5点
5	成年男子	2,000mリレー	黒岩聖矢 奥村雄樹 下田琢也 土屋良輔	早稲田大4年 明治大3年 山梨学院大3年 専修大1年	2分27秒69	4点
	少年女子	1,000m	田中真理	孺恋高3年	タイムなし	4点
6	少年女子	500m	岡部栞	健大高崎高2年	43秒02	3点
7	成年女子	1,000m	黒岩美生	日本体育大2年	タイムなし	2点
	少年男子	500m	一場伸一	孺恋高2年	39秒16	2点
	少年男子	10,000m	飯塚智樹	孺恋高2年	タイムなし	2点
	少年女子	500m	田中真理	孺恋高3年	43秒78	2点
8	成年男子	1500m	下田琢也	山梨学院大3年	2分25秒79	1点
	少年男子	5,000m	加部貴裕	孺恋高2年	タイムなし	1点

スピードスケート競技得点 66.0点

スケート競技(ショートトラック)

順位	種別	種目	氏名	所属	記録	得点
6	成年男子	5,000mリレー	川島佑平 東城有輝 田口一代 石関祐樹	日本体育大4年 立命館大4年 神奈川大1年 県立榛名養護学校	7分30秒874	3点

ショートトラック競技得点 3.0点
スケート・アイスホッケー競技得点合計 69.0点
男女総合成績 13位

(エ) スキー競技 群馬県選手団・役員等の参加状況

- ①会期 平成26年2月21日(金)～2月24日(月)
- ②会場地 山形県 山形市・上市市
- ③開始式 平成26年2月21日(金) 山形市蔵王体育館
- ④表彰式 平成26年2月24日(月) 〃
- ⑤本部役員
 - ・団長 児玉三郎 (県スポーツ協会 会長)
 - ・副団長 野本彰一 (県スポーツ協会 理事長)
 - 荒井進 (県生活文化スポーツ部スポーツ振興課 課長)
 - ・総監督 中野敏明 (県スキー連盟 副会長)
 - ・総務 清水雅樹 (帯同ドクター・県スポーツドクター協議会 会員)
 - ・〃 吉野透 (県スキー連盟 総括総務)
 - ・〃 清水輝夫 (県スポーツ協会 次長)

⑥監督・選手数

競技名	監督	成年					少年		計
		男子			女子		男子	女子	
		A	B	C	A	B			
スキー	3	9	5	4	5	3	13	7	49
合計	3	18			8		13	7	49

⑦選手団旗手

氏 名 青木 由和 (あおき よしかず)
 所 属 渋川市役所
 参加競技 スキー競技 成年男子C ジャイアントスラローム
 主な成績 第67回国民体育大会冬季大会スキー競技会 ジャイアントスラローム10位
 第68回国民体育大会冬季大会スキー競技会 ジャイアントスラローム10位

(オ) 群馬県選手団成績

①総合成績

	男女総合成績	女子総合成績
順位	11位	6位
得点	41点	30点

(参 考)

②過去3年間の総合成績

	男女総合成績	女子総合成績
第67回	11位 17点	9位 16点
第68回	10位 34点	9位 16点
第69回	11位 41点	6位 30点

(カ) 群馬県選手団入場者一覧

順位	種 別	種 目	氏 名	所 属	記 録	得点
2	成年女子B	ジャイアントスラローム	湯 本 浩 美	P & C尾瀬	52秒46	7点
	成年女子B	クロスカントリー	笠 原 千 裕	三栄実業	15分16秒9	7点
3	成年男子C	ジャイアントスラローム	土 井 俊 幸	たんばらZAP	46秒92	6点
	成年女子A	ジャイアントスラローム	澤 部 彩	日本体育大4	1分09秒81	6点
5	成年男子B	コンバインド	薄 井 智 行	Team Uusi	ジャンプ 1位 クロカン 9位	4点
8	成年男子A	クロスカントリー	飯 塚 剛	ヒカリS. E	26分52秒1	1点

男女競技得点合計 31点
 参加得点 10点
 男女総合得点 41点
 男女総合成績 11位

女子競技得点合計 20点
 参加得点 10点
 女子総合得点 30点
 女子総合成績 6位

ウ 支援スタッフ

・支援スタッフ派遣			
・関東ブロック大会	6月2日～12月22日	神奈川県内他	9人
・第68回国民体育大会本大会	平成25年9月11日～15日、9月28日～10月8日	東京都内他	16人
・第69回国民体育大会冬季大会	平成26年1月28日～2月2日	栃木県内、2月21日～24日 山形県内	4人

ア) 趣 旨

国民体育大会において、本県選手団が優秀な成績を収めるための指導・助言と各都道府県の競技力分析を目的とし、入賞可能な有望競技に支援スタッフを派遣する。

イ) 対象競技

原則として、群馬県競技スポーツ推進実施計画に基づくA指定競技（種別）並びにB指定競技（種別）とする。ただし、スタッフ派遣人数は、1競技2名以内とする。

ウ) 選考方法

支援スタッフは、有資格者として推薦された候補者の内から、群馬県スポーツ協会選手強化委員会において選考する。

エ) 資 格

次の条件をすべて満たしているもの。

- ・当協会が実施する強化事業に積極的に参加している者。
- ・当該競技団体に所属し、常に日頃の強化育成事業（強化合宿等）に参加し、指導に携わっている有能な者。
- ・当該競技団体の選手強化に係わるコーチ及び医・科学スタッフで、役員・監督・選手等から信頼されている中心的な者。
- ・派遣中も常に監督・選手と行動を共にできる者。

オ) 任 務

- ・選手団の一員として、チームの監督並びにスタッフ陣と十分な連携を保ち、選手が万全な態勢で競技に臨み、持てる力を遺憾なく発揮できるよう指導・助言を行う。
- ・各都道府県の競技力を分析し、本県選手のレベルを客観的に認識する。

カ) 期 間

県スポーツ協会が、国民体育大会等に派遣する監督と同一期間とする。

キ) 支援スタッフ名簿
第68回国民体育大会本大会

No.	競技名	氏名	担当種別	No.	競技名	氏名	担当種別
1	陸上競技	田中 光	成年男子	9	フェンシング	御供 聖	成年男子
2	陸上競技	濱名 智弘	少年女子	10	フェンシング	森 隆	成年女子
3	水泳(競泳)	須藤 聡	少年女子	11	ソフトボール	山路 典子	成年女子
4	水泳(水球)	諏訪部 晃	少年男子	12	ソフトボール	中野 智之	少年男子
5	レスリング	柳川 美磨	成年男子	13	山 岳	坂本 雅昭	成年男子
6	レスリング	長島 正彦	少年男子	14	カヌー	中川 和昌	成年女子
7	軟式野球	大島 和幸	成年男子	15	ボウリング	小瀬 雄次	成年男子
8	弓道	勅使川原 守	成年女子	16	ボウリング	新里 擁亮	少年男子

第69回国民体育大会冬季大会

No.	競技名	氏名	担当種別	No.	競技名	氏名	担当種別
1	スケート (スピード)	土屋 賢祐	成年男子	3	スキー(ジャイアントスラローム)	本多 一男	成年男子
2	スケート (スピード)	小林 佳乃子	成年女子	4	スキー(クロスカントリー)	星野 雄一	成年女子

エ 激励活動

・強化合宿等の激励活動
・水泳競技、陸上競技、フェンシング競技、ソフトボール競技、ボウリング競技 ・関東ブロック大会・国民体育大会本大会において現地激励
・第68回国民体育大会本大会監督会議 9月18日 県総合スポーツセンター

(8) スポーツ指導者養成に関する事業

ア 指導者養成事業

・公益財団法人日本体育協会公認スポーツ指導者の養成及び研修会の開催			
・指導者養成講習会 軟式野球・ソフトボール・弓道			
・上級指導員養成講習会（共通科目） 弓道・空手道（専門科目）			142人
・群馬県スポーツ指導者研修会	7月13日・11月16日	県総合スポーツセンター	244人
・群馬県スポーツ指導者協議会との連携			
群馬県スポーツ指導者協議会理事会	7月5日・3月6日	県総合スポーツセンター	50人

(9) 競技力向上・強化対策に関する事業

ア 競技力向上対策事業

(ア) 選手強化対策事業

「ぐんまスポーツプラン2011」に基づく競技力向上対策の推進

・強化指定選手、団体に対する支援			
・強化指定選手 成年選手48人、少年選手79人 強化指定運動部 成年3運動部62人、少年7運動部92人			281人
・団体に対する支援 国体正式競技40競技団体及び2学校スポーツ団体			

① 目的

国民体育大会において、優秀な成績を収めるため、『群馬県教育振興基本計画のぐんまスポーツプラン2011』に基づき、競技団体・中体連・高体連・企業体等と連携を図りながら競技力の維持向上を目指し、中学校・高等学校及び企業体等の優秀選手（運動部）を指定し、重点的強化事業の推進を図る。

② 指定の方針

- (ア) 全国規模大会において優勝及び国際大会の代表並びにそれらと同等の競技水準を有する者（運動部）とする。
- (イ) 競技力の将来的発展の可能性を持つ優秀選手（運動部）とする。
- (ウ) 選考にあたっては、少数精鋭を原則とし、計画的な選手育成強化が図れるよう、将来性についても十分配慮する。

③ 指定の方法

指定にあたっては、県スポーツ協会が加盟競技団体及び学校スポーツ団体から推薦を受け、県並びに県教育委員会・当該学校及び企業体等の関係機関と協議の上、指定する。

④ 指定の数

国民体育大会開催基準要項第8項第4号による参加数を原則とし、将来を見通した強化が図れるよう推薦団体と協議のうえ決定する。

⑤ 指定の時期

指定の日から1カ年とする。ただし、期間内に特別な事情が生じた時は変更する場合もある。

⑥ 指定後の支援体制

- (ア) 強化指定選手を県スポーツ協会及び当該競技団体等が実施する強化対策事業に参加させる。
- (イ) 健康状態や基礎体力を把握し、トレーニング計画を立てるためのメディカルチェック・体力測定のコストを補助する。
- (ウ) 指定選手としての自覚と誇りを持たせるため、指定証を発行する。

(イ) ぐんまスーパーキッズプロジェクト事業
「ぐんまスポーツプラン2011」に基づく競技力向上対策の推進

・ぐんまスーパーキッズプロジェクトの推進		
・キッズプラン	スキー競技22人、陸上競技30人、水泳競技9人、ソフトボール競技25人 (4・5・6年生) 86人	
・スタッフプラン 指導者支援事業 中央指導者招聘研修会	陸上競技、水泳競技、ボウリング競技 アイスホッケー競技、陸上競技、テニス競技、体操競技 ソフトテニス競技、バドミントン競技、空手道競技 なぎなた競技、ゴルフ競技	各1人 9競技団体

ア) 『ぐんまスーパーキッズプロジェクト2013』 キッズプラン

① 目 的

本県の競技力水準をより一層向上させ、国民体育大会男女総合10位台を維持するためには、ジュニア選手を発掘し、適正な育成プログラムにより、子供たちの発育段階に応じた計画的・継続的な育成を図る必要がある。

そこで、県内の小学校4年生を対象に公募し、体力・運動能力に優れた人材の発掘・育成することを目的として本事業を実施する。

また、学校体育に還元できるような育成プログラムを構築する。

② 事業内容

(ア) 県内の小学校4年生を対象に公募し、体力測定を実施して体力・運動能力に優れた人材を発掘する。

(イ) 共通・専門育成プログラムを作成し、子供たちの発育段階に応じた計画的・継続的な育成を図る。

(ウ) 学校体育に還元できるような育成プログラムを構築する。

③ 実施競技 スキー・陸上(棒高跳)・水泳(水球)・ソフトボール

④ 募集対象者 県内小学校4年生

⑤ 育成期間 小学校4～6年生(3年間)

〈キッズプラン実施競技団体〉

	競技団体名	実施種目	活 動 場 所
1	群馬県スキー連盟	アルペン スノーボード ジャンプ	全種目 陸上練習 県総合スポーツセンター(前橋市)
			アルペン・スノーボード 雪上練習 ホワイトワールド尾瀬岩鞍(片品村)
			ジャンプ 雪上練習 草津子天狗スモールヒルシャンツェ(草津町)
2	群馬陸上競技協会	棒高跳	ベル・アスレティクス・ジャパン(吉岡町)
3	群馬県水泳連盟	水 球	県立敷島公園水泳場 県立前橋商業高校プール(前橋市)他
4	群馬県ソフトボール協会		旧ペガサス室内練習場(高崎市) 高崎市立中尾中学校

イ) 『ぐんまスーパーキッズプロジェクト2013』 スタッフプラン指導者支援事業

① 目 的

本県の競技力水準をより一層向上させ、国民体育大会男女総合10位台を維持するためには、情熱ある指導者を養成し支援していくことが必要である。

そのために、専門的指導者の養成及び学校体育指導者の資質向上並びに実績のある指導者への支援を目的として本事業を実施する。

② 事業内容

全国レベルの選手やチームを輩出している指導者を支援するため、医科学的スタッフ等の派遣

③ 対象競技団体

(ア) 国民体育大会正式競技40競技団体

(イ) 選考は、各競技団体からの実施希望を審査し、県スポーツ協会選手強化委員会で3競技を決定する。

④ 医科学的スタッフ・場所の選定等

(ア) 競技団体と協議のうえ決定する。

トレーナー派遣（年間12回）、栄養士派遣（年間6回）

(イ) 競技団体の指定場所

〈スタッフプラン指導者支援事業実施競技団体〉

1	競技団体	群馬陸上競技協会			
	指導者	田 中 光			
	所 属	群馬陸上競技協会			
	活動場所	ベル アスレティクス ジャパン			
	トレーナー	阪 西 峻 輔	実施回数	前期：8回	後期：8回
	栄 養 士	吉 田 美乃里	実施回数	前期：1回	後期：1回
2	競技団体	群馬県水泳連盟			
	指導者	安 藤 学			
	所 属	群馬県水泳連盟			
	活動場所	県立敷島公園水泳場			
	トレーナー	猪 股 伸 晃	実施回数	前期：15回	
	栄 養 士	田 中 文 子	実施回数	前期：1回	後期：2回
3	競技団体	群馬県ボウリング連盟			
	指導者	宮 沢 隆			
	所 属	群馬県ボウリング連盟			
	活動場所	パークレーン高崎			
	トレーナー	坂 本 雅 昭	実施回数	前期：3回	後期：4回
	栄 養 士	野 口 泰 子	実施回数	前期：1回	後期：3回

ウ) 『ぐんまスーパーキッズプロジェクト2013』 スタッフプラン中央指導者招聘研修会

① 目 的

本県の競技力水準をより一層向上させ、国民体育大会男女総合10位台を維持するためには、情熱ある指導者を養成し支援していくことが必要である。

そのために、専門的指導者の養成及び学校体育指導者の資質向上並びに実績のある指導者への支援を目的として本事業を実施する。

② 事業内容 中央指導者を招聘し、指導者研修会等の実施

③ 対象競技団体

(ア) 国民体育大会正式競技40競技団体

(イ) 選考は、各競技団体からの実施希望を審査し、県スポーツ協会選手強化委員会で10競技を決定する。

④ 活動期間・場所・指導者の選定等

(ア) 競技団体と協議のうえ決定する。(年間2回以上)

(イ) 競技団体の指定場所

(ウ) 指導者は、専門的な指導者を目指す人や学校体育指導者とする。

〈スタッフプラン中央指導者招聘研修会実施競技団体〉

1	競技団体	群馬県アイスホッケー協会				
	1回目	実施時期	3月8日・9日	実施会場	県総合スポーツセンター伊香保リンク	20人
	2回目	実施時期	9月16日	実施会場	〃	22人
	3回目	実施時期	12月9日	実施会場	〃	18人
招聘指導者	信田 憲司 日本アイスホッケー連盟指導者養成委員長					
2	競技団体	群馬陸上競技協会				
	1回目	実施時期	9月21日、22日	実施会場	ベルアスレティクス ジャパン	74人
	2回目	実施時期	12月21、22日	実施会場	〃	114人
	招聘指導者	山崎 節男 (全日中優勝監督) 松浦 英史 (千葉陸協強化委員・国体優勝監督)				
3	競技団体	群馬県テニス協会				
	1回目	実施時期	2月2日	実施会場	上武大学	60人
	2回目	実施時期	3月9日	実施会場	上武大学	46人
	招聘指導者 (役職・氏名)	神谷 勝則 (日本テニス協会 公認S級エリートコーチ、日本体育協会公認テニス上級教師・上級指導員) 丸山 薫 (日本テニス協会公認S級エリートコーチ、日本体育協会公認スポーツ指導者上級コーチ (マスター))				
4	競技団体	群馬県体操協会				
	1回目	実施時期	12月21日	実施会場	県立高崎工業高等学校	43人
	2回目	実施時期	3月9日	実施会場	高崎市立塚沢中学校	103人
	招聘指導者	株式会社クレーマージャパンSAQ事業部インストラクター吉田謙介、渡辺 研、羽石ななえ 東京女子体育大学講師 小野田桂子				
5	競技団体	群馬県ソフトテニス連盟				
	1回目	実施時期	7月20日	実施会場	あかぼり運動公園テニスコート	48人
	2回目	実施時期	1月12日	実施会場	安中総合体育館	49人
	招聘指導者 (役職・氏名)	高川 経生 (日本ソフトテニス連盟強化委員・ナショナルチーム女子コーチ) 中堀 成生 (日本ソフトテニス連盟強化委員・ナショナルチーム男子コーチ)				
6	競技団体	群馬県バドミントン協会				
	1回目	実施時期	8月18日	実施会場	太田市立商業高等学校	73人
	2回目	実施時期	2月11日	実施会場	太田市新田総合文化会館エアリアスアリーナ	72人
	招聘指導者	神谷 ジャーミン (公財) 日本バドミントン協会 前ナショナルアシスタントコーチ 片山 卓哉 理学療法士 (元ナショナルチーム)				
7	競技団体	群馬県空手道連盟				
	1回目	実施時期	9月14日	実施会場	ぐんま武道館	10人
	2回目	実施時期	12月14日	実施会場	伊勢崎市民プラザ	21人
	3回目	実施時期	2月8日・9日	実施会場	伊勢崎市民プラザ・前橋市民体育館他	33人
招聘指導者	古川 哲也 (公財) 全日本空手道連盟ジュニアナショナルチームコーチ 杉野 拓海 (公財) 全日本空手道連盟ジュニアナショナルチーム選手 井下 佳織 国際武道大学助教					
8	競技団体	群馬県なぎなた連盟				
	1回目	実施時期	7月20日・21日	実施会場	ぐんま武道館	56人
	2回目	実施時期	9月14日	実施会場	伊勢崎境武道館	29人
	3回目	実施時期	2月7日・8日・9日	実施会場	ぐんま武道館	57人
招聘指導者	高田まりこ 大阪なぎなた連盟 教士					
9	競技団体	群馬県ゴルフ連盟				
	1回目	実施時期	3月9日	実施会場	サンコー72カントリークラブ	60人
	2回目	実施時期	3月21日	実施会場	伊香保国際カンツリクラブ	10人
	招聘指導者	小林英次、日本プロゴルフ協会専門指導委員 群馬県プロゴルフ会、石橋伸二、大町文明、竹内一夫 西海 英世 日本プロゴルフ協会専門指導委員				

(ウ) 関東ブロック突破等対策プロジェクト事業

・ 関東ブロック突破等対策プロジェクトの推進	
・ チーム群馬チャレンジ事業	40競技団体 28高体連専門部・指定校
・ チーム群馬サポート事業	1 競技団体

ア) 『関東ブロック突破等対策プロジェクト』 チーム群馬チャレンジ事業

① 目 的

国民体育大会において男女総合成績10位台、1,100点を目標として、国内最強といわれる関東ブロック大会を突破し、本大会8位以内に入賞するため、県内外において特別合宿等を実施し、高いレベルの実践を経験することを目的とする。

② 事業内容

国民体育大会関東ブロック大会を突破し、本大会8位以内に入賞するための合宿・遠征試合等

③ 活動期間・場所・指導者の選定等

(ア) 競技団体等と協議のうえ決定する。(原則、年間2回以上)

(イ) 競技団体等の指定場所

(ウ) 参加対象者は、国民体育大会関東ブロック大会並びに本大会に出場が見込まれる強化指定選手及び指導者とする。

〈チーム群馬チャレンジ事業 (競技団体)〉

No.	競技団体名	期 日	場 所	事業種別	参 加 人 員		
					役員	選手	計
1	群馬陸上競技協会	8/15~18	長野県菅平高原	強化合宿	5	4	9
		1/4~6	太田・熊谷市	強化合宿	5	17	22
2	県水泳連盟	8/5~10	敷島公園水泳場 前橋市民プール	強化合宿	6	17	23
		9/7~9	敷島公園水泳場	強化合宿	3	2	5
3	県サッカー協会	8/3~5	N T T 関南グラウンド	強化合宿	4	22	26
4	県テニス協会	1/13	県総合スポーツセンター	強化練習	12	40	52
5	県ボート協会	7/1・13~15	埼玉県戸田市	強化合宿	10	30	40
		9/1~9	埼玉県戸田市	強化合宿	9	18	27
6	県ホッケー協会	7/27・28	新潟県新潟市	遠征試合	3	18	21
		8/10・11	新潟県新潟市	遠征試合	3	18	21
7	県ボクシング連盟	8/15~18	渋川工業高校	強化合宿	5	5	10
8	県バレーボール協会	8/7~9	東北福祉大学	強化合宿	3	16	19
		8/10・11	高崎高校	強化合宿	5	20	25
		8/17・18	高崎高校	強化合宿	5	20	25
9	県体操協会	3/16	高崎工業高校	強化練習会	10	20	30
		3/22	シコンスポーツクラブ	強化練習会	7	28	35
10	県バスケットボール協会	8/4・5	水上社会体育館	強化合宿	2	13	15
		8/16・17	信越化学体育館 上越総合体育館	強化合宿	2	13	15
11	県レスリング協会	7/13~15	館林市城沼総合体育館	強化合宿	2	26	28
		9/14~16	館林高校	強化合宿	2	10	12
12	県セーリング連盟	9/26~28	東京都江東区若洲	強化合宿	2	6	8
13	県ウエイトリフティング協会	8/10・11	前橋育英高校	強化合宿	2	6	8
14	県ハンドボール協会	8/2~4	茨城県つくば市	強化合宿	1	15	16
		8/13・14	茨城県つくば市	強化合宿	1	12	13
15	県自転車競技連盟	3/1~3	赤城南面周辺道路 グリーンドーム前橋	強化合宿	2	6	8
16	県ソフトテニス連盟	7/27・28	伊勢崎市あかほりテニスコート	強化合宿	4	16	20
		8/10・11	太田市サンスポーツランド	強化合宿	2	8	10
		8/10・11	新潟県村上上市テニスコート	遠征合宿	2	7	9
		9/28	伊勢崎市あかほりテニスコート	強化練習会	6	30	36

No.	競技団体名	期 日	場 所	事業種別	参 加 人 員						
					役員	選手	計				
17	県卓球協会	7/20・21	長谷川卓球会館樹徳高校	強化練習会	6	16	22				
		8/3・4	長谷川卓球会館樹徳高校	強化練習会	6	16	22				
18	県野球連盟	12/7	上毛新聞敷島球場	打撃力向上講習会	8	48	56				
		1/12	上武大学硬式野球場（室内）	打撃力向上講習会	3	48	51				
19	県相撲連盟	7/27・28	桐生市営相撲場	強化合宿	3	12	15				
		12/1	桐生市営相撲場	強化練習会	3	17	20				
20	県馬術連盟	12/29	群馬県馬事公苑	強化合宿馬場	4	13	17				
21	県フェンシング協会	8/14	沼田市立東小体育館	強化練習会	3	12	15				
		8/22	高崎市中央体育館	強化練習会	4	12	16				
		9/14～16	静岡県伊豆市天城ふるさと広場	強化合宿	0	3	3				
22	県柔道連盟	7/27～30	埼玉県淑徳大学	県外強化合宿	3	1	4				
		8/12～16	草津町武道館	県内強化合宿	1	7	8				
		8/14～16	ぐんま武道館	県内強化合宿	3	4	7				
23	県ソフトボール協会	7/19～21	上野村神流町	強化練習試合	2	65	67				
		3/28～30	八幡町、玉村町	強化練習試合	1	45	46				
24	県バドミントン協会	2月16日	太田商業高校体育館	強化練習会	2	9	11				
25	県弓道連盟	7/20	東京都小金井市弓道場	合同強化練習会	4	9	13				
		8/3	東京都小金井市弓道場	合同強化練習会	4	9	13				
26	県ライフル射撃協会	11/23・24	茂原樟陽高校射撃場	強化合宿	2	9	11				
27	県剣道連盟	6/22・23	宮城県名取市みどり台中学校	試合と合同稽古	3	5	8				
		8/17	新潟県立大手高校体育館	試合と合同稽古	1	3	4				
28	県ラグビーフットボール協会	5/5	高崎市豊岡グラウンド	強化練習	5	23	28				
		5/26	高崎市豊岡グラウンド	強化練習	4	22	26				
		6/9	高崎市豊岡グラウンド	強化練習	4	18	22				
		7/22・21	長野県菅平ラグビー場	強化合宿	5	20	25				
29	県山岳連盟	6/2	埼玉県入間市（ベースキャンプ）	強化練習会	1	1	2				
		6/16	埼玉県入間市（ベースキャンプ）	強化練習会	1	2	3				
		6/23	神奈川県川崎市（パンプ2）	強化練習会	2	5	7				
		7/7	埼玉県入間市（ベースキャンプ）	強化練習会	1	3	4				
		7/14	埼玉県川口市（パンプ1）	強化練習会	1	3	4				
		8/3	埼玉県入間市（ベースキャンプ）	強化練習会	2	4	6				
		8/18	神奈川県川崎市（パンプ2）	強化練習会	1	3	4				
		8/25	神奈川県川崎市（パンプ2）	強化練習会	1	2	3				
		9/7・8	山梨県甲府市、長野県松本市	強化合宿	1	7	8				
		9/14・15	埼玉県入間市（ベースキャンプ）	強化合宿	1	3	4				
		9/29	埼玉県川口市（パンプ1）	強化練習会	1	3	4				
30	県カヌー協会	5/29～6/1	東京都青梅市御岳コース	強化合宿	0	4	4				
		31	県アーチェリー協会	7/27・28	長野県木島平村	県外合宿	4	8	12		
				32	県空手道連盟	7/20・21	東京都辰巳 日本空手道会館	強化練習会	3	17	20
						8/10・11	みなかみ町 猿ヶ京温泉	強化合宿	5	31	36
33	県銃剣道連盟	7/18～20	東京都練馬区光が丘体育館	強化合宿	4	12	16				
		8/21～24	埼玉県航空自衛隊熊谷基地体育館	強化合宿	4	12	16				
		9/3～7	新田生品中学校武道館	強化合宿	4	12	16				
		9/15～17	新潟県立三条商業高校体育館	強化合宿	4	12	16				
		9/28～30	埼玉県航空自衛隊熊谷基地体育館	強化合宿	4	12	16				
34	県クレール射撃協会	6/23	ぐんまジャイアントクレール射撃場	強化練習会	3	10	13				
		7/28	ぐんまジャイアントクレール射撃場	強化練習会	3	10	13				
		8/18	ぐんまジャイアントクレール射撃場	強化練習会	3	10	13				
		9/22	ぐんまジャイアントクレール射撃場	強化練習会	3	10	13				
		10/20	ぐんまジャイアントクレール射撃場	強化練習会	3	10	13				
35	県なぎなた連盟	9/21・22	ぐんま武道館 伊勢崎境武道館	強化合宿	5	26	31				
		36	県ボウリング連盟	6/29・30	新杉田ボウル	強化合宿	4	12	16		
37	県ゴルフ連盟			7/14	伊香保国際カンツリークラブ	強化練習	1	3	4		
		7/17	神奈川県相模原ゴルフクラブ	強化練習	1	3	4				
合 計					283	1167	1450				

〈チーム群馬チャレンジ事業（高体連）〉

No.	専門部・指定校	期 日	場 所	事業種別	参 加 人 員		
					役員	選手	計
1	陸上競技	7/6-7/7	高崎市浜川公園陸上競技場	合宿	27	42	69
		7/24-7/26	太田市運動公園陸上競技場	合宿	10	29	39
2	バスケットボール	7/6-7/7	滋賀県立体育館	練習試合	5	15	20
3	バレーボール	8/13-8/15	山梨県都留文科大学	合宿	2	31	33
		8/11-8/13	東京都町田市総合体育館	合宿	1	11	12
4	ソフトテニス	8/14-8/16	長野県浅間温泉庭球場	練習試合	2	8	10
		8/23-8/25	山形県総合運動公園	練習試合	2	8	10
	ソフトテニス 健大高（女）	8/8-8/11	長野県浅間温泉庭球場	練習試合	1	8	9
		8/11-8/15	片品村営テニスコート	合宿	1	8	9
5	卓 球	7/20-7/21	樹徳高校	練習	9	7	16
		8/10-8/11	樹徳高校	練習	8	5	13
		8/17-8/18	樹徳高校	練習	10	7	17
6	ラグビー	7/20-7/21	高崎八千代グラウンド	合宿	4	24	28
7	サッカー	7/27-7/29	藤岡総合運動公園陸上競技場	合宿	8	20	28
		8/12-8/13	県立サッカー・ラグビー場	合宿	7	19	26
8	ハンドボール	7/14	東京都早稲田大学	練習	1	30	31
		8/7-8/8	東京都日本女子体育大学	合宿	1	16	17
		8/15	茨城県筑波大学	練習	1	30	31
9	ソフトボール	7/27-7/28	館林市高根運動公園	練習試合	2	18	20
		8/13-8/15	埼玉県戸田市道満グラウンド	練習試合	2	18	20
	ソフトボール 新島学園	7/27	広島県御調町西グラウンド	合宿	2	23	25
		7/28-7/29	福岡県雁ノ巣レクリエーションセンター	合宿	2	23	25
10	水泳（競泳）	8/5-8/10	群馬県立敷島公園水泳場 前橋市民プール	合宿	4	5	9
		9/6-9/8	群馬県立敷島公園水泳場 群馬スイミングスクール	合宿	3	4	7
	水泳（水球） 前橋商業	8/5-8/10	県立前橋商業高校プール	合宿	2	28	30
11	体 操	7/6-7/7	東京都味の素ナショナルトレーニングセンター	合宿	2	3	5
		7/13	東京都味の素ナショナルトレーニングセンター	練習	3	5	8
		8/10	群馬ジュニアスポーツクラブ	練習	3	5	8
		8/22-8/23	新潟県大潟体操アリーナ	練習	1	5	6
新 体 操	8/13-8/16	ぐんま武道館	合宿	1	10	11	
	7/20-7/21	東京都大東文化大学	合宿	2	8	10	
12	相 撲	8/27-8/28	樹徳高等学校	合宿	5	6	11
		9/21-9/22	樹徳高等学校	合宿	5	12	17
		7/6-7/7	神奈川県PUMP2（川崎市多摩区）	合宿	2	4	6
13	登 山	7/13-7/14	神奈川県PUMP2（川崎市多摩区）	合宿	2	4	6
		8/20-8/21	渋川市総合運動公園体育館	練習	10	24	34
14	バドミントン	8/14-8/16	ぐんま武道館	合宿	15	113	128
15	柔 道	8/11-8/13	京都市武道センター	合宿	7	12	19
16	剣 道	9/14-9/16	山梨県山梨学院大学	合宿	2	8	10
		9/20-9/23	山形市立山形商業高校	合宿	2	7	9
17	レスリング	8/8-8/10	ぐんま武道館弓道場・常盤公園弓道場	練習試合	3	8	11
		8/17-8/18	神奈川県常盤公園弓道場	練習試合	3	8	11
18	弓 道	8/8-8/10	山梨県境川自転車競技場	合宿	7	13	20
19	自転車競技	8/8-8/10	群馬県総合スポーツセンター	合宿	7	36	43
		8/15-8/18	渋川工業高校	合宿	6	25	31
20	ボクシング	9/14-9/16	新潟県ニューグリーンピア津南	合宿	4	11	15
21	ウエイトリフティング	7/24	千葉県立松戸高校	練習	3	20	23
		11/3-11/4	茨城県東町運動公園体育館	合宿	4	15	19
22	フェンシング	7/6	前橋総合運動公園テニスコート	練習試合	10	11	21
23	テニス	7/27-7/31	ぐんま武道館	合宿	4	32	36
		8/13-8/16	高崎商科大学附属高校	合宿	4	32	36
		7/23-7/24	前橋工業高校	練習	4	20	24
		7/30-8/1	前橋工業高校	練習	4	20	24
24	空手道	7/20-7/21	埼玉県はらっパーク宮代	練習	2	6	8
		8/16	群馬県総合スポーツセンター	練習	2	6	8
		12/21-12/22	千葉黎明高校	練習	2	6	8
25	アーチェリー	8/30-9/1	館林市尾引町城沼	合宿	2	15	17
26	ボート	7/13-7/15	山梨学院大学ホッケースタジアム 白根中央公園	練習試合	2	11	13
		7/24-7/26	月夜野緑地施設内運動広場	合宿	3	19	22
27	ホッケー	8/18-8/22	山梨県富士河口湖町精進湖カヌー練習場	合宿	2	11	13
28	カヌー		合 計		257	988	1245

〈チーム群馬チャレンジ事業（冬季国体）〉

No.	競技団体名	期 日	場 所	事業種別	参 加 人 員		
					役員	選手	計
1	県スケート連盟	12/25～29	県総合スポーツセンター伊香保リンク	強化合宿	1	3	4
		1/15～19	青森県八戸市	強化合宿	3	16	19
		1/26・27	栃木県日光市	強化合宿	4	11	15
2	県アイスホッケー連盟	12/6～8	県総合スポーツセンター伊香保リンク	強化合宿少年	2	12	14
		12/18～20	県総合スポーツセンター伊香保リンク	強化合宿少年	4	18	22
		12/18・19	県総合スポーツセンター伊香保リンク	強化合宿成年	3	17	20
		11/24	長野県軽井沢町 風越公園アイスアリーナ	強化遠征少年	3	15	18
3	県スキー連盟	11/10～12	長野県軽井沢町	強化合宿	6	32	38
		11/20～30	北海道	強化合宿	1	2	3
		1/4～7	片品村	強化合宿	4	22	26
		1/30～2/1	片品村	強化合宿	4	18	22
合 計					35	166	201

イ)『関東ブロック突破等対策プロジェクト』チーム群馬サポート事業

① 目 的

国民体育大会において男女総合成績10位台、1,100点を目標として、国内最強といわれる関東ブロック大会を突破し、本大会8位以内に入賞するため、チームに帯同するトレーナーやコーチを支援したり、トップの指導者を招聘しチーム群馬の競技力向上を図ることを目的とする。

② 事業内容

- (ア) 国民体育大会関東ブロック大会を突破し、本大会8位以内に入賞するための合宿・遠征試合等に帯同するトレーナーやコーチを支援する。
- (イ) 実績のある指導者やナショナルチームの指導者を招聘し、指導者の資質向上と選手の競技力向上を図る。

③ 活動期間・場所・指導者の選定等

- (ア) 競技団体等と協議のうえ決定する。(原則、年間2回以上)
- (イ) 競技団体等の指定場所
- (ウ) 参加対象者は、国民体育大会関東ブロック大会並びに本大会に出場が見込まれる強化指定選手及び指導者とする。

〈チーム群馬サポート事業〉

No.	競技団体名	期 日	場 所	事業種別	参 加 人 員		
					役員	選手	計
1	県カヌー協会	5/29～6/1	東京都青梅市御岳コース	強化合宿	2	0	2
		7/18～20	神奈川県清川村宮ヶ瀬湖コース	強化合宿	2	0	2
合 計					4	0	4

(エ) 競技力向上マネジメントコーチ設置事業

競技力向上マネジメントコーチの活動推進		
・委嘱者		37人
・競技力向上マネジメントコーチ委嘱式 4月6日	県総合スポーツセンター	34人
・競技力向上マネジメントコーチ検討会議 2月8日	県総合スポーツセンター	21人

① 趣旨・目的

本県の競技スポーツの目標である国民体育大会総合10位台以内及び全国・世界レベルの競技者を育成するために、各競技団体にマネジメントコーチを設置する。

マネジメントコーチは、「群馬県教育振興基本計画のぐんまスポーツプラン2011」の方向性に沿って各競技団体の組織・体制を整備し、競技力向上対策を企画・推進することによって、競技力の向上を図る。

② 配置事業 国民体育大会実施競技 40競技、1団体1名とする。

③ 任期 平成25年4月1日から平成26年3月31日までとする。

④ 資格

(ア) スポーツ医・科学の活用や競技力向上に必要な要素をシステム化するための専門的な知識を有することが望ましい。

(イ) 当該競技団体の競技力を全国や世界レベルに到達させることに情熱を持った者であること。

(ウ) 当該競技団体会長の承認を得た者であること。

⑤ 活動

(ア) 競技団体の組織と体制を整備し、競技力向上対策を具体化するための年間計画、短期・長期対策を策定する。

(イ) 当該競技団体の強化事業を企画し、必要な事業に参加する。

(ウ) 県教育委員会・県スポーツ協会の開催する会議・研修会に参加し、情報交換や研修に努める。

(エ) 競技力向上対策や結果について評価・分析し広報する。(記者発表等)

(オ) その他

⑥ 平成25年度 競技力向上マネジメントコーチ名簿

No.	競技団体名	氏名	No.	競技団体名	氏名
1	県スケート連盟	本間章	20	県野球連盟	大島和幸
2	県アイスホッケー連盟	高橋巧	21	県相撲連盟	諸井直彦
3	県スキー連盟	本多一男	22	県馬術連盟	角谷秋吉
4	群馬陸上競技協会	田中光	23	県フェンシング協会	砂山雄一郎
5	県水泳連盟	安藤学	24	県柔道連盟	黒田圭一
6	県サッカー協会	岸憲彦	25	県ソフトボール協会	吉沢雅美
7	県テニス協会	福井保次郎	26	県バドミントン協会	岩崎眞美
8	県ボート協会	白木康夫	27	県弓道連盟	勅使川原守
9	県ホッケー協会	酒井忠	28	県ライフル射撃協会	小池敏幸
10	県アマチュアボクシング連盟	澤野聡	29	県剣道連盟	池田伊一
11	県バレーボール協会	渡辺捷紀	30	県ラグビーフットボール協会	櫻井清
12	県体操協会	清水実	31	県山岳連盟	松田龍彦
13	県バスケットボール県協会	蛭間貞夫	32	県カヌー協会	大澤光則
14	県レスリング協会	茂木房士	33	県アーチェリー協会	黒沢静男
15	県ウエイトフティング協会	原徹	34	県銃剣道連盟	滝沢富士夫
16	県ハンドボール協会	栃谷則史	35	県なぎなた連盟	小倉洋子
17	県自転車競技連盟	狩野良太	36	県ボウリング連盟	新里擁亮
18	県ソフトテニス連盟	秋塚正美	37	県ゴルフ連盟	梅沢吉
19	県卓球協会	林俊樹			

(オ) スポーツ医科学の活用事業

強化選手の体力測定・メディカルチェックの実施		
・メディカルチェック、体力測定結果のフィードバック	4月27日～1月25日	県総合スポーツセンター
		303人



(カ) 拠点施設活用事業

拠点施設活用による競技スポーツクラブの育成推進		
・拠点施設活用事業 5月1日～2月28日 前橋市他	スケート競技、アイスホッケー競技、スキー競技、陸上競技、水泳競技、ホッケー競技 ボクシング競技、バレーボール競技、レスリング競技、ソフトテニス競技、弓道競技 ラグビーフットボール競技、カヌー競技、アーチェリー競技、なぎなた競技 15競技団体	

① 目的

ジュニア選手が日常のスポーツ活動を実施する場所は、学校体育施設が中心となっているのが現状である。しかし、学校での部活動の体制が未整備の特種種目については、公共スポーツ施設を活動拠点とした競技スポーツクラブを育成する事によって競技力の向上を推進していくことが必要である。

本事業は、公共スポーツ施設を拠点とした競技スポーツクラブ育成のモデル的な事業を（総合スポーツセンターを中心として）実施するための経費の一部を補助し、拠点施設の競技スポーツクラブから全国トップレベルの競技者の育成を図る事を目的とする。

② 実施期間 平成25年5月1日～平成26年2月28日

③ 事業内容

- (ア) 指導者の配置（拠点施設に勤務する専門指導者・有資格指導者等）
- (イ) 日常の強化練習
- (ウ) 施設活用条件の整備
- (エ) スポーツ医・科学サポートスタッフ体制の構築と研究成果のフィードバック事業

④ 対象競技クラブ数

- (ア) 対象クラブ数：対象競技クラブ数は、15競技クラブ以内とする。
- (イ) 対象クラブの選考：公共施設を拠点とした競技クラブで、顕著な実績を上げているクラブを指定する。
- (ウ) 指定方法は、各クラブが提出した計画書を審査し、強化委員会で決定する。

⑤ 平成25年度総合一貫強化対策「拠点施設活用事業」指定競技及び活動拠点

(15競技団体)

No.	実施競技団体	実施内容	
1	スケート連盟 (15年目)	拠点地域 (市町村名)	前橋市・渋川市
		拠点施設 (施設名)	群馬県総合スポーツセンター・伊香保スケートリンク
		参加人数	指導者15人・競技者100人
		活動日	週3日・年間120日
2	アイスホッケー連盟 (15年目)	拠点地域 (市町村名)	渋川市・前橋市
		拠点施設 (施設名)	群馬県総合スポーツセンター伊香保リンク・群馬県総合スポーツセンター
		参加人数	指導者5人・競技者30人
		活動日	週3日・年間100日
3	スキー連盟 (12年目)	拠点地域 (市町村名)	片品村
		拠点施設 (施設名)	岩鞍スキー場・武尊牧場スキー場
		参加人数	指導者7人・競技者25人
		活動日	週3日・年間80日
4	陸上競技協会 (15年目)	拠点地域 (市町村名)	前橋市
		拠点施設 (施設名)	群馬県立敷島公園補助競技場
		参加人数	指導者3人・競技者20人
		活動日	週2日・年間80日
5	水泳連盟 (15年目)	拠点地域 (市町村名)	前橋市
		拠点施設 (施設名)	群馬県立敷島公園水泳場
		参加人数	指導者5人・競技者45人
		活動日	週6日・年間150日
6	ホッケー協会 (6年目)	拠点地域 (市町村名)	みなかみ町
		拠点施設 (施設名)	みなかみ町月夜野緑地施設内運動広場
		参加人数	指導者8人・競技者30～40人
		活動日	週3日・年間120日
7	ボクシング連盟 (11年目)	拠点地域 (市町村名)	安中市・伊勢崎市・高崎市
		拠点施設 (施設名)	安中市民体育館・伊勢崎工業高校ボクシングジム・高崎工業高校ボクシングジム
		参加人数	指導者12人・競技者60人
		活動日	週2日・年間208(3拠点合計)日
8	バレーボール協会 (3年目)	拠点地域 (市町村名)	みどり市
		拠点施設 (施設名)	桐生大学グリーンアリーナ(みどり市民体育館)
		参加人数	指導者5人・競技者40人
		活動日	週2日・年間80日
9	レスリング協会 (7年目)	拠点地域 (市町村名)	みどり市
		拠点施設 (施設名)	大間々東中学校
		参加人数	指導者4人・競技者20人
		活動日	週3日・年間120日
10	ソフトテニス連盟 (4年目) (平成11年度～16年度まで実施)	拠点地域 (市町村名)	前橋市、伊勢崎市
		拠点施設 (施設名)	群馬県総合スポーツセンターテニスコート、あかぼり運動公園テニス場
		参加人数	指導者5人・競技者20人
		活動日	週2.5日・年間110日
11	弓道連盟 (6年目)	拠点地域 (市町村名)	伊勢崎市
		拠点施設 (施設名)	伊勢崎市あずま弓道場
		参加人数	指導者12人・競技者45人
		活動日	週2日・年間84日
12	ラグビーフットボール協会 (6年目)	拠点地域 (市町村名)	高崎市・伊勢崎市
		拠点施設 (施設名)	下豊岡グラウンド、八千代グラウンド、島村グラウンド
		参加人数	指導者12人・競技者120人
		活動日	週2日・年間80日
13	カヌー協会 (2年目) (平成15年度～21年度まで実施)	拠点地域 (市町村名)	前橋市
		拠点施設 (施設名)	桃の木川カヌー艇庫
		参加人数	指導者8人・競技者70人
		活動日	週5日・年間220日
14	アーチェリー協会 (7年目)	拠点地域 (市町村名)	前橋市
		拠点施設 (施設名)	群馬県総合スポーツセンター仮設アーチェリー場、前橋市民体育館弓道場
		参加人数	指導者5人・競技者30人
		活動日	週2日・年間86日
15	なぎなた連盟 (4年目)	拠点地域 (市町村名)	高崎市
		拠点施設 (施設名)	新町児童体育館
		参加人数	指導者5人・競技者20人
		活動日	週2日・年間80日

(キ) ジュニア育成事業

ジュニア育成事業による競技力向上	
・ジュニア育成指導者の配置	4月1日～3月31日 洪川市他 宮崎麻衣（スケート）、小原卓朗（アイスホッケー）、薄井智行（スキー） 笠原千裕（スキー）、根岸佑弥（陸上）、松田隼十（テニス）、細野かおり（山岳） 柿崎史穂（カヌー） 8人

① 目 的

本県から全国大会や世界大会で活躍する競技者を輩出し、国民体育大会総合10位台以内を確保するために、その原石であるジュニア層のタレントの発掘・育成を推進し、一貫した強化体制の構築が必要である。

そこで、情熱ある専門的指導者をジュニア選手の活動場所である運動部やクラブ等に派遣し、全国トップレベルのジュニア選手を育成し、競技力の向上を図ることを目的として本事業を実施する。

② 事業内容

日常の活動拠点での指導者に対する支援を行うとともに、一貫強化体制の構築を図り、ジュニア層のタレントの発掘・育成に取り組む。

(ア) 指導者の配置（情熱を持った専門的指導者・有資格指導者等）

(イ) 日常の強化練習での指導及び一貫強化体制の構築

(ウ) 競技団体及び学校体育団体との連携

③ 対象競技団体（運動部・クラブ）

(ア) 原則として8競技の運動部・クラブ等とする。

(イ) 選考は、各競技団体からの推薦書や実績等を審査し、県スポーツ協会選手強化委員会で決定する。

④ 委嘱期間

委嘱期間は1年間とする。但し、県スポーツ協会及び競技団体が任務の遂行に適さないと判断したときは、相互の協議のうえ委嘱期間中でも解職することができる。

⑤ 活動期間・場所

(ア) 原則として週3日以上とする。

(イ) 指定された競技（運動部・クラブ等）の活動場所

⑥ 平成25年度ジュニア育成事業指導者

No.	団 体 名	活 動 場 所	指 導 種 目	指 導 者
1	県スケート連盟	県立孺恋高校	スケート	宮崎麻衣
2	県アイスホッケー連盟	県立洪川工業高校	アイスホッケー少年	小原卓朗
3	県スキー連盟	草津スキークラブ	ジャンプ・コンバインド	薄井智行
4	県スキー連盟	片品スキークラブ	クロスカントリー	笠原千裕
5	群馬陸上競技協会	前橋育英高校	走高跳	根岸佑弥
6	県テニス協会	上武大学他	テニス	松田隼十
7	県山岳連盟	クライミングジム ウォールストリート	山岳	細野かおり
8	県カヌー協会	館林商工高校他	カヌー	柿崎史穂

(ク) 指導者養成（スポーツセミナー）

① 趣 旨

ぐんまスポーツプラン2011に基づき、本県スポーツ選手の競技力向上を効果的に推進するため、各競技団体で選手強化の中心的役割を果たしている指導者を対象とし、スポーツ科学の理論研修及び理論を実践に生かすための実習を含めた内容としてスポーツセミナーを実施する。

- ② 開催日程・実施日 1回目 平成25年 6月29日（土）
2回目 平成26年 3月1日（土）・2日（日）

- ③ 会 場 ・1回目 群馬県総合スポーツセンター
〒371-0047 前橋市関根町800 ☎027-234-5555
・2回目 去 来 荘
〒379-1617 利根郡みなかみ町湯原684 ☎0278-72-6311

- ④ 参加対象 ・県スポーツ協会 選手強化委員会委員・マネジメントコーチ
・各競技団体・学校体育団体からの推薦された強化指導者
・各郡市において児童・生徒の育成指導にあたっている者
・その他、県スポーツ協会長が必要と認めた指導者

⑤ 講習内容

- ・理論研修→実技研修→指導実践→理論研修のサイクルによって、受講者が現場の実践で活用し、成果を上げながら研修できるような内容としていく。
・セミナー長期計画（第7次 4ヶ年計画の1年目）

年 度	内 容
平成25年度	スポーツ指導者の必要なスキル
平成26年度	コンディショニングとパフォーマンスの向上
平成27年度	筋力アップのための基本要素
平成28年度	メンタルトレーニングプログラムの基本

⑥ 実施内容

- ・第1回目 平成25年6月29日（土）
群馬県スポーツセンター 本館「第1研修室」ぐんま武道館「第1道場」
講義Ⅰ：「ジュニア選手の指導や健康管理における留意点」
早稲田大学スポーツ科学学術院 准教授 鳥居 俊 氏
講義Ⅱ：「スポーツ活動上の予防と処置」
せせらぎ病院附属あさくら診療所 理学療法士 福原隆志 氏
参加人数 117人
- ・第2回目 平成26年3月1日（土）・2日（日）
みなかみ町「去来荘」
講義Ⅰ・講義Ⅱ：「世界で勝ち抜くために」
フィットネスGARAGE（アメリカ）CEO 岡本英司 氏
参加人数 114人

(10) 競技力向上支援に関する事業

ア 国体選手競技力向上支援事業

・国体選手競技力向上支援事業	4月1日～3月31日	国内各地
----------------	------------	------

① 趣 旨

本県スポーツ選手がオリンピックや国民体育大会等の各種大会で好成績を取ることが、多くの県民に夢と感動を与えるとともに、元気で活力に満ちた社会の形成に大きな役割を果たすと考えている。

そこで、平成26年度に本県で開催される第70回国民体育大会冬季大会等において活躍が期待できる現役トップアスリートを支援し、本県スポーツの競技力向上を図ることを目的として本事業を実施する。

② 事業内容

現役トップアスリートを「スポーツ推進スタッフ」として配置する。

スポーツ推進スタッフは、

(ア) 県内を中心活動拠点とし、本県競技団体との連携のもとに、競技力向上を図るための技術研究及びそれに関する活動を行うものとする。

(イ) 国民体育大会等の各種大会において、その競技力をもって本県のアピールに努めるものとする。

③ スポーツ推進スタッフ

- ・佐々木啓夫（スキー競技・ジャンプコンバインド）
- ・鈴木 翔（スキー競技・スペシャルジャンプ）

イ 大会等支援事業

(ア) 海外派遣選手壮行補助事業

① 目 的

本県選手等が海外競技会（オリンピック・世界選手権・アジア大会）に参加することは、県民へのスポーツ興味関心を高めるとともに夢と感動を与えることから、海外競技会に参加する選手に、壮行金を交付することを目的とする。

大会名	交付者
冬季ソチオリンピック	4人
世界選手権	4人
アジア競技会	2人

(イ) 県小体研記録会補助事業

① 目 的

県小学校体育研究会が開催する陸上、水泳教室記録会開催のために補助金を交付し支援を行い児童のスポーツ普及・育成を図るものである。

大会名	期日	会場	参加人数
第43回小学生水泳記録会	8月8日	県立敷島公園水泳場	803人
第42回小学生陸上記録会	10月28日	正田醤油スタジアム群馬	1,598人

(ウ) 県民体育大会補助事業

① 目 的

県民を対象に開催している県民体育大会の実施競技団体に補助金を交付し支援を行い県民のスポーツ普及・育成を図るものである。

大会名	期日	会場	参加人数
夏季大会（水泳）	8月18日	県立敷島公園水泳場	491人
秋季大会	11月3日・10日	前橋市他	6,282人
冬季大会（スケート）	2月2日	県総合スポーツセンター 伊香保リンク	226人
冬季大会（スキー）	2月15日・16日	丸沼高原スキー場	豪雪のため中止

ウ スポーツ顕彰事業

<p>①群馬県スポーツ協会会長表彰</p> <ul style="list-style-type: none"> ・群馬県スポーツ協会会長賞表彰式 3月21日 県総合スポーツセンター 受賞者 584人 特別功労者賞1人、スポーツ功労者賞50人、最優秀指導者16人、最優秀選手賞92人、 優秀選手賞288人、ジュニアスポーツ奨励賞137人



第5編 諸会議及び運営

1 諸会議

平成25年度において理事会・評議員会及び各委員会等を次のとおり開催し、各議事について原案のとおり承認された。

会議等名	回	期日	場所	議事	
評議員会・理事会	評議員会（定時）	第1回	6月14日（金）	県総合スポーツセンター本館・第1研修室	平成24年度事業報告・収支決算及び評議員・役員の選任等
	評議員会（臨時）	第2回	3月26日（水）	〃	平成25年度補正予算・平成26年度事業計画及び収支予算並びに評議員の選任・役員の定数改定等
	理事会（通常）	第1回	5月31日（金）	〃	平成24年度事業報告・収支決算及び基本財産の指定、各委員会委員長並びに副委員長の選出等
	理事会（臨時）	第2回	6月14日（金）	前橋テルサ尾瀬の間	副会長・理事長の選定及び各委員会委員等報告
	理事会（臨時）	第3回	7月31日（水）		業務執行理事の選任（書面表決）
	理事会（臨時）	第4回	1月16日（木）	県総合スポーツセンター本館・第1研修室	協会長賞の表彰者選考及び役員の定数改定
	理事会（通常）	第5回	3月19日（水）	〃	平成25年度補正予算・平成26年度事業計画及び収支予算等
委員会	総務委員会	第1回	5月23日（木）	県総合スポーツセンター本館・第1会議室	平成24年度事業報告・収支決算及び各委員会委員長、副委員長・シンボルマーク等
		第2回	7月4日（木）	〃	加盟団体分担金・協会長賞推薦基準一部改定・生涯スポーツ表彰候補者推薦等
		第3回	10月25日（金）	〃	加盟団体分担金・シンボルマーク等協議
		第4回	1月16日（木）	〃	協会長賞表彰者選考・役員の定数改定・スポーツ仲裁規則・加盟団体申請等
		第5回	3月18日（火）	〃	平成25年度補正予算・平成26年度事業計画及び収支予算等
	生涯スポーツ推進委員会	第1回	6月20日（木）	県総合スポーツセンター本館・第1会議室	日本体育協会公認スポーツ指導者表彰等協議
		第2回	2月5日（水）	〃	生涯スポーツ指導者の活用について
	地域スポーツ推進委員会	第1回	7月9日（火）	県総合スポーツセンター本館・第1会議室	健康スポーツ指導者バンクの運営・総合型地域スポーツクラブ育成・支援等
	選手強化委員会	第1回	4月18日（木）	県総合スポーツセンター本館・第1会議室	平成25年度競技力向上対策費前期配分、関東ブロック突破等対策プロジェクト事業配分
		第2回	5月19日（日）	〃 サブアリーナ他	「ぐんまスーパーキッズプロジェクト2013」キッズプラン選手選考
		第3回	6月19日（水）	県総合スポーツセンター本館・第1会議室	国体参加基準、第68回国体関東ブロック大会支援スタッフ派遣
		第4回	7月11日（木）	〃	平成25年度競技力向上対策費特別調整配分、第68回国民体育大会本大会支援スタッフ等
		第5回	9月6日（金）	〃	平成25年度強化指定選手及び運動部
		第6回	10月31日（木）	〃	平成25年度競技力向上対策費後期配分及び第68回国体成績
		第7回	2月6日（木）	〃	「ぐんまスーパーキッズプロジェクト2014」キッズプラン実施競技団体及び予算
		第8回	3月12日（水）	〃	平成26年度競技団体競技力、競技スポーツ推進実施計画、競技力向上対策事業計画

会 議 等 名	回	期 日	場 所	議 事	
委 員 会	国民体育大会 推 進 委 員 会	第1回	6月25日(火)	県総合スポーツセンター 本館・第1会議室	平成25年度事業について
		第2回	8月9日(金)	県総合スポーツセンター 本館・第1研修室	第68回国民体育大会本大会第1次選手団決定等
		第3回	8月30日(金)	〃	第68回国民体育大会本大会第2次選手団及び選手団旗手決定等
		第4回	1月7日(火)	県総合スポーツセンター 本館・第1会議室	第69回国民体育大会冬季大会スケート・アイスホッケー競技会選手団決定等
		第5回	1月23日(木)	県総合スポーツセンター 本館・第1研修室	第69回国民体育大会冬季大会スキーク競技会選手団決定等
	スポーツ医科学委員会	第1回	7月3日(水)	県総合スポーツセンター 本館・特別会議室	平成25年度事業計画及び専門委員会等
諸 会 議 等	加盟団体理事長・強化 担当・事務担当者合同 会議		4月19日(金)	県総合スポーツセンター 本館・第1研修室	平成25年度事業計画及び予算、その他諸事業説明
	監 事 監 査		5月28日(火)	県総合スポーツセンター 本館・第1会議室	平成25年度監事監査
	本協会関係者親睦ゴルフ大会		7月22日(月)	赤城国際カントリー クラブ	群馬県スポーツ協会関係者親睦ゴルフ大会
	加盟団体分担金検討会	第1回	8月1日(木)	県総合スポーツセンター 本館・第1会議室	加盟団体分担金見直し
		第2回	9月5日(木)	県総合スポーツセンター 本館・第1会議室	加盟団体分担金見直し
	加盟団体分担金説明会		12月13日(金)	県総合スポーツセンター 本館・第1研修室	加盟団体分担金見直しについて、各加盟団体へ説明
	第68回国民体育大会反省会		11月8日(金)	県総合スポーツセンター 本館・第1研修室	第68回国民体育大会本大会の反省と今後の強化について
	平成26年新年懇親会・ 受賞祝賀会		1月8日(水)	前橋テルサ けやきの間	平成26年新年懇親会・平成25年度県協会関係者受賞祝賀会
平成26年度競技力向上 対策事業選手強化担当 者会議・第69回国民体 育大会冬季大会反省会		3月5日(水)	県総合スポーツセンター 本館・第1研修室	第68回国民体育大会の反省に基づく第69回国民体育大会への課題と強化対策及び平成26年度競技団体競技力調査について	

2 事務局の運営

(1) 関係機関団体との連携

- ① 加盟団体との連携
- ② 群馬県知事部局スポーツ振興センターとの連携
- ③ 群馬県スポーツイベント誘致委員会との連携

(2) スポーツ振興のための寄付金の確保

・国体選手競技力向上支援事業、上毛新聞社、日本プロゴルフ協会上信越地区、親睦ゴルフ

寄 付 内 容	件 数	金 額
国体選手競技力向上支援事業	30件	8,000,000円
上毛新聞社スポーツ振興奨励	1件	500,000円
日本プロゴルフ協会上信越地区	1件	100,000円
親 睦 ゴ ル フ 大 会	1件	753,036円
合 計	33件	9,353,036円

(3) 本協会の趣旨に賛同した、個人、法人及びその他の団体により賛助会員より会費の徴収により財源の確保

賛 助 会 員	数	口 数	金 額
個 人	49	123口	615,000円
団 体	37	100口	1,000,000円
合 計	86	223口	1,615,000円

第6編 各事業報告

1 群馬県スポーツ少年団 事業報告

No. 1

行 事 名	年 月 日	場 所	摘 要	参加者数	
日本本部会議	日本スポ少年団(常任委員会)	4月11日(木)	岸記念体育館	0	
	日本スポ少年団(常任委員会)	5月29日(水)	岸記念体育館		
	日本スポ少年団(委員総会)	5月28日(火)	品川プリンスホテル	1	
	日本スポ少年団(事務担当者)	5月28日(火)	品川プリンスホテル	1	
	日本スポ少年団(常任委員会)	11月14日(木)	岸記念体育館	2	
	日本スポ少年団(常任委員会)	3月6日(木)	岸記念体育館		
	日本スポ少年団(委員総会)	3月8日(土)	品川プリンスホテル		
関東ブロック会議	2月13日(木)	茨城県(水戸市)	3		
	2月14日(金)				
県内会議	委員総会・常任委員会	5月9日(木)	県総合スポーツセンター 第1研修室・第2会議室	・平成24年度事業報告・決算	32
		9月4日(水)	県総合スポーツセンター 第1研修室・第2会議室	・群馬県スポーツ少年団50周年記念	20
		2月27日(木)	県総合スポーツセンター 第1研修室	・平成25年度補正予算 ・平成26年度事業計画・予算(案)	38
	常任委員会	1月10日(金)	県総合スポーツセンター 第1会議室	・平成26年度日本スポーツ少年団表彰 市区町村・表彰指導者推薦 ・平成25年度県功労者・優良単位推薦	20
	指導者協議会 協議会・運営委員会	4月27日(土)	第1研修室・第2会議室	・平成24年度事業報告・決算	13
		6月8日(土)	第2研修室	・平成25年度事業内容検討	15
		10月12日(土)	第2会議室	・平成25年度事業内容検討	12
		2月22日(土)	第2会議室	・平成26年度事業計画・予算(案)	16
	専門部会	6月8日(土)	〃	・平成25年度交流大会(冬季)反省 ・第49回県大会運営 ・平成25年度交流大会要項・運営	75
		12月23日(月)	〃	・平成25年度交流大会反省 ・平成26年度交流・県大会要項(案) ・平成25年度交流大会(冬季)運営	70
	リーダー会 定例会 総 会	4月	〃	・平成24年度事業報告・決算	12
		5月	〃	・平成25年度事業計画・予算	12
		1月	〃	・平成26年度事業計画・予算(案)	11
	市町村事務担当者	3月6日(木)	〃	・平成26年度事業計画(案) ・登録手続き	35
	全国講習会・ 研修会	第18回指導者全国研究大会	6月30日(日)	東京都	14
第51回全国スポーツ少年大会		7月6日(土)	県総合スポーツセンター 大分県マリナルチャーセ ンター	・事前研修会(参加者)	11
		7月26日(金) ～29日(月)		・開会式・SHIPS活動 ・野外活動・閉会式	
シニア・リーダースクール		8月8日(木) ～12日(月)	静岡県御殿場市 国立中央青少年交流の家	・講義 ・班別活動	4
リーダー連絡会		9月28日(土) ・29日(日)	東京都・国立オリンピック記 念青少年総合センター	・講演 ・ブロック研究大会、都道府県現状	2
認定育成員研修会①		10月19日(土)	東京都・国立オリンピック記 念青少年総合センター	・講義	15
認定育成員研修会②		11月10日(日)		・テーマ別分科会	12
関東講習会・ 研修会	関東ブロックスポーツ少年大会	8月22日(木)～24日(土)	神奈川県	2	
	関東ブロックリーダー研究大会	11月2日(土)～3日(日)	群馬県前橋市	9	
	関東ブロック研究協議会	11月9日(土)～10日(日)	東京都	4	
県内講習会・ 研修会	ジュニア・リーダースクール	7月13日(土) ～15日(月)	国立赤城青少年交流の家	・講義 ・野外活動	28
	認定育成員研修会	7月13日(土)	県総合スポーツセンター 第2研修室	・全国指導者研究大会伝達 ・研究協議会	11
	指導者研修会	8月25日(日)	高山村いぶき会館	・講演 ・研究協議	12
	母集団育成研修会	8月31日(土)	昭和村	・講義	30
	認定員養成講習会 (スポーツリーダー養成講習 会兼スポーツ少年団認定員養 成講習会)	10月26日(土) ・27日(日)	安中市松井田庁舎 2F 大会議室(80人)	・講義 「スポーツ少年団の理念とその意義」他10章	74
		11月16日(土) ・17日(日)	榛東村南部コミュニティセンター 1F 多目的ホール(100人)	・集合講習 14時間(自宅学習21時間) ・検定試験 1時間	69
		12月7日(土) ・8日(日)	沼田市白沢町振興局 3階 多目的ホール(50人)	参加料：参加費…2,000円・テキスト ト代…1,000円	86
	県内4ブロックで開催	12月21日(土) ・22日(日)	太田市関東学園大学 法学部1号館 1階311(80人)	(前年度保留者認定・本年度10月1日) (本年度認定者認定・本年度3月1日) (本年度保留者認定・翌年度10月1日)	46
	認定員研修会・認定員再研修 会	12月8日(日)	県総合スポーツセンター 第1研修室	・講演 ・研究協議	41
	指導者研究大会	1月19日(日)	第1研修室・第2研修室	・研究協議	51
				46	

行 事 名	年 月 日	場 所	摘 要	参加者数		
県内組合わせ	第24回空手道交流大会	4月20日(土)	県総合スポーツセンター 第2研修室	・組み合わせ抽選会 ・競技規則等確認	21	
	第49回軟式野球大会	4月28日(日)	県総合スポーツセンター 第1研修室	・組み合わせ抽選会 ・競技規則等確認	70	
	第34回春季ソフトボール交流大会	5月11日(土)	県総合スポーツセンター 第2研修室	・組み合わせ抽選会 ・競技規則等確認	17	
	第49回少年団大会(柔道)	6月30日(日)	県総合スポーツセンター 第3研修室	・組み合わせ抽選会 ・競技規則等確認	20	
	第17回中学生柔道交流大会	8月4日(日)	県総合スポーツセンター 武道館・第4会議室	・組み合わせ抽選会 ・競技規則等確認	20	
	第22回秋季軟式野球交流大会	8月3日(土)	県総合スポーツセンター 第1研修室	・組み合わせ抽選会 ・競技規則等確認	52	
	第17回低学年軟式野球大会	9月28日(土)	県総合スポーツセンター 第1研修室	・組み合わせ抽選会 ・競技規則等確認	80	
	第28回秋季ソフトテニス交流大会	9月28日(土)	県総合スポーツセンター 第3研修室	・組み合わせ抽選会 ・競技規則等確認	25	
	第32回秋季ソフトボール交流大会	10月12日(土)	県総合スポーツセンター 第2研修室	・組み合わせ抽選会 ・競技規則等確認	17	
	第25回小学生柔道交流大会	1月26日(日)	県総合スポーツセンター 武道館・第4会議室	・組み合わせ抽選会 ・競技規則等確認	20	
全国競技別交流大会	第35回ホッケー	8月9日(金)~12日(月)	秋田県	・登録単位団男女各1チーム	0	
	第37回全日本少年サッカー	7月28日(日)~8月3日(土)	静岡県	・48チーム(47都道府県+前年度優勝チーム)	16	
	第36回軟式野球	8月2日(金) ~5日(月)	北海道札幌市 札幌ドーム 他	・16チーム(各ブロック+開催地1)	0	
	第36回剣道	3月24日(月) ~26日(水)	石川県	・団体48チーム(47都道府県+開催地1) ・個人96名(47都道府県+開催地男女1)	8	
第11回バレーボール	3月22日(土) ~25日(火)	和歌山県	・女子48チーム(47都道府県+開催地1) ・男子10チーム(9ブロック+開催地1)	11		
	第32回ブロック競技別交流大会	7月10日(水) 7月26日(金) ~28日(日)	県総合スポーツセンター第1会議室 茨城県水戸市(開会式)	・事前研修会(チーム代表者) ・5競技(軟式野球・バレーボール・ミニバス・バドミントン・空手道) 6チーム	7 105	
関東競技別交流大会県予選会	兼第24回空手道 兼第49回軟式野球	6月2日(日) 5月11日(土)・18日(土)・ 5月25日(土)・6月8日(土)	県総合スポーツセンター 桐生市広沢球場	・小学生・中学生 ・14支部(+開催市1単位団)24チーム	664 432	
	兼第17回バドミントン バレーボール	6月16日(日) 6月16日(日) ・23日(日)	県総合スポーツセンター 高崎市箕郷町 さわやか交流館	・小学生 ・7支部	242 138	
	ミニバスケットボール	6月22日(土) ・23日(日)	みどり市民体育館 千代田町総合体育館	・男子16単位団、女子16単位団	454	
	第49回少年団大会	8月3日(土) 8月4日(日) 8月25日(日)	総合スポーツセンター他	・8競技(柔道・剣道・サッカー・ミニバス・ソフトボール・卓球・バレーボール・レスリング) ・剣道	2336	
県内大会・交流大会	第34回春季ソフトボール	5月25日(土)・26日(日) 6月1日(土)	太田市 渡良瀬スポーツ広場	・小学生女子16チーム	210	
	第37回全日本少年サッカー大会予選会兼第49回県サッカー大会	5月6日(日)・11日(土)・ 12日(日)・26日(日) 6月1日(日)・2日(日)・ 8日(日)・9日(日)	正田醤油スタジアム群馬 (開会式) 高崎市浜川陸上競技場他	・小学4年生以上の男女	3400	
	第22回秋季軟式野球	8月18日(日)・24日(土) 9月1日(土)	高崎城南球場・西毛球場 和田橋・貝沢球場	・県内4ブロック16チーム	288	
	第17回中学生柔道	9月8日(日)	県総合スポーツセンター	・中学生男女	345	
	第17回低学年軟式野球	10月5日(土) ・12日(土)	前橋宮城総合運動場・北部 運動場・藤岡烏川緑地	・小学3年生以下の登録単位団員	782	
	第28回秋季ソフトテニス	10月12日(土)	県総合スポーツセンター	・小学4年生男女、5年生男女、6年生男女、中学生男女	274	
	第32回秋季バレーボール	10月27日(日) 11月3日(日)	高崎市・桐生市・藤岡市 前橋市・安中市・伊勢崎市	・小学生男女(小学生総体兼ねる)	1650	
	第32回秋季ソフトボール	10月26日(土)・27日(日) 11月2日(土)・3日(日)	前橋市宮城総合運動場 多目的広場・補助グラウンド	・小学生女子	212	
	第34回スピードスケート	1月11日(土)	県総合スポーツセンター伊香保リンク	・小中学生男女	123	
	第34回フィギュアスケート	2月9日(日)	県総合スポーツセンターアイスアリーナ	・小中学生男女	41	
	第6回冬季バドミントン	3月8日(土)	県総合スポーツセンター ALSOKぐんまアリーナ	・小学生男女	250	
	第26回小学生柔道	3月2日(日)	県総合スポーツセンター	・小学生男女	655	
	第43回スキー	3月1日(土)・3月2日(日) 3月9日(日)	みなかみ町・片品村 草津町	・小学生男女	227	
	第8回スポーツ少年団フェスティバル	3月16日(日)	県総合スポーツセンター ALSOKぐんまアリーナ	・各市町村単位団員	201	
	諸 事 業	日独同時交流(派遣)	7月31日(水)~8月18日(日)	ドイツ(千葉彩香氏を推薦)	関東1グループ	1
		群馬県スポーツ少年団創設50周年記念事業・顕彰事業	平成26年3月9日(日)	前橋テルサ	・記念式典 ・日本スポーツ少年団顕彰事業・伝達式 3町・4指導者 ・群馬県スポーツ少年団顕彰事業・表彰式	350

2 群馬県スポーツ少年団指導者協議会 事業報告

◇運営委員会・県協議会

期 日	事 業 名	会 場	参加人数
4月27日(土)	第1回県協議会・第1回運営委員会	県総合スポーツセンター	13人
6月8日(土)	第2回運営委員会	県総合スポーツセンター	15人
10月12日(土)	第3回運営委員会	県総合スポーツセンター	12人
2月22日(土)	第2回県協議会・第4回運営委員会	県総合スポーツセンター	16人

◇総務係

期 日	事 業 名	会 場	参加人数
4月27日(土)	第1回係会議	県総合スポーツセンター	
6月8日(土)	第2回係会議	県総合スポーツセンター	15人
10月12日(土)	第3回係会議	県総合スポーツセンター	12人
1月19日(日)	指導者研究大会	県総合スポーツセンター	46人
2月22日(土)	第4回係会議	県総合スポーツセンター	16人

◇育成指導係

期 日	事 業 名	会 場	参加人数
8月25日(日)	指導者研修会	高山村いぶき会館	12人
7月13日(土)～7月15日(月)	ジュニア・リーダースクール	赤城青少年交流の家	28人
12月8日(日)	認定員再研修	県総合スポーツセンター	41人
	認定員研修会		51人

◇広報係

期 日	事 業 名	会 場	参加人数
6月8日(土)	第1回係会議	県総合スポーツセンター	15人
9月7日(土)	第2回係会議	県総合スポーツセンター	4人
9月30日(月)	「会報」作成 第58号	—	
10月12日(土)	第3回係会議	県総合スポーツセンター	12人
2月8日(土)	第4回係会議	県総合スポーツセンター	3人
3月31日(月)	「会報」作成 第59号	—	

◇その他

期 日	事 業 名	会 場	参加人数
6月30日(日)	第18回指導者全国研究大会	東京都	14人
6月28日(金)～6月29日(土)	全国指導者協議会	東京都	委員長出席
7月26日(金)～7月29日(月)	全国スポーツ少年大会	大分県佐伯市	11人
8月22日(木)～8月24日(土)	関東スポーツ少年大会	神奈川県	2人
8月31日(土)	母集団育成研修会	昭和村	30人
9月28日(土)～9月29日(日)	全国リーダー連絡会	東京都	2人
11月2日(土)～11月3日(日)	関東ブロックリーダー研究大会	群馬県前橋市	40人
11月9日(土)～11月10日(日)	関東ブロック指導者研究協議会	東京都	4人
2月13日(木)～2月14日(金)	関東ブロック会議	茨城県	本部長・委員長出席
3月9日(日)	群馬県スポーツ少年団50周年記念式典	前橋テルサ	350人参加9人係員
3月16日(日)	第8回フェスティバル	県総合スポーツセンター	201人参加7人係員
3月31日(月)	認定指導者名簿作成	—	

3 群馬県レクリエーション協会 事業報告

		行 事 名	期 日	会 場	人 数
全 国 ・ 関 東		第1回関東甲信越ブロック会議	6月21日(金)	水戸生涯学習センター	1人
		ニューエルダー元気塾事業説明会	6月23日(日)	科学技術館	1人
		レク有資格者支援施策検討会議	10月1日(火)・2日(水)	国立オリンピック記念青少年総合センター	1人
		加盟団体運営代表者会議	12月3日(火)・4日(水)		1人
		第2回関東甲信越ブロック会議	2月20日(木)・21日(金)	水戸生涯学習センター	1人
		ニューエルダー元気塾事業報告会	3月8日(土)・9日(日)	国立オリンピック記念青少年総合センター	1人
会 議 等	県 レ ク 協 会	第1回総務委員会	4月10日(水)	群馬県総合スポーツセンター・その他	5人
		第1回生涯スポーツ委員会	4月17日(水)		4人
		第1回広報委員会	4月24日(水)		6人
		県レク・課程認定校合同会議	4月25日(木)		10人
		第2回総務委員会	5月15日(水)		6人
		日レク会長表彰審査会	5月16日(土)		8人
		第1回理事会	5月18日(土)		23人
		第1回評議員会	5月18日(土)		28人
		第1回指導委員会	5月24日(金)		6人
		第2回広報委員会	5月29日(水)		5人
		第3回広報委員会	6月5日(水)		6人
		第3回総務委員会	6月5日(水)		5人
		第4回広報委員会	6月13日(水)		3人
		第2回表彰審査会	6月22日(土)		9人
		第2回理事会	6月22日(土)		18人
		第2回生涯スポーツ委員会	6月26日(水)		5人
		第2回指導委員会	6月28日(金)		6人
		50周年記念事業準備委員会・記念誌作成部会	7月13日(土)		7人
		第4回総務委員会	7月17日(水)		6人
		50周年記念事業準備委員会・記念誌作成部会	7月27日(土)		6人
		第42回群馬県レクリエーション大会準備会議	8月17日(土)		48人
		第3回生涯スポーツ委員会	8月17日(土)		4人
		第5回広報委員会	8月21日(水)		4人
		第3回指導委員会	8月23日(金)		7人
		第5回総務委員会	9月4日(水)		5人
		第6回広報委員会	9月18日(水)		5人
		50周年記念事業準備委員会・総務・企画部会	9月25日(水)		7人
		第4回指導委員会	9月27日(金)		6人
		第7回広報委員会	10月2日(水)		4人
		第6回総務委員会	10月9日(水)		6人
		50周年記念事業準備委員会・記念事業部会	10月23日(水)		9人
		50周年記念事業準備委員会・記念誌作成部会	10月28日(月)		8人
第8回広報委員会	10月30日(水)	5人			
第4回生涯スポーツ委員会	10月30日(水)	3人			
第7回総務委員会	11月6日(水)	6人			

		行 事 名	期 日	会 場	人 数
会 議 等	県 レ ク 協 会	50周年記念事業準備委員会・総務・企画部会	11月13日(水)	群馬県総合スポーツセンター・その他	6人
		第5回指導委員会	11月22日(金)		6人
		第5回生涯スポーツ委員会	11月27日(水)		3人
		第9回広報委員会	11月27日(水)		6人
		50周年記念事業準備委員会・記念誌作成部会	12月4日(水)		9人
		第10回広報委員会	12月10日(火)		5人
		第8回総務委員会	12月11日(水)		5人
		50周年記念事業準備委員会・記念事業部会	12月13日(金)		7人
		50周年記念事業準備委員会・総務・企画部会	12月18日(水)		7人
		第6回指導委員会	1月10日(金)		7人
		50周年記念事業準備委員会・記念誌作成部会	1月11日(土)		7人
		50周年記念事業準備委員会・記念事業部会	1月17日(金)		8人
		第9回総務委員会	1月22日(水)		5人
		第6回生涯スポーツ委員会	1月29日(水)		3人
		50周年記念事業準備委員会・総務・企画部会	2月6日(木)		5人
		50周年記念事業準備委員会・記念事業部会	3月14日(金)		中止
		50周年記念事業準備委員会・記念誌作成部会	2月26日(水)		9人
		50周年記念事業準備委員会・記念事業部会	3月27日(木)		8人
		50周年記念事業準備委員会・総務・企画部会	3月27日(木)		6人
		第10回総務委員会	2月27日(木)		6人
		第7回指導委員会	2月28日(金)		8人
		第7回生涯スポーツ委員会	3月5日(水)		4人
		第3回理事会	3月8日(土)		22人
		第3回評議員会	3月8日(土)		28人
加盟団体運営代表者会議	3月8日(土)	24人			
事 業	全国一斉「あそびの日」キャンペーン	5月5日(日)	前橋市児童文化センター	664人	
			渋川市民体育館	22人	
		5月11日(土)	グリーンフラワー牧場	25人	
		5月12日(日)	館林つつじヶ丘公園	36人	
			東毛少年自然の家	73人	
	5月19日(日)	生涯学習センター体育館	63人		
	レクリエーション・インストラクター養成講習会	6月8・16・23・30日	群馬県総合スポーツセンター	30人	
		7月6・14・21・27・28日			
	レクリエーション・ダンス巡回講習会	6月23日(日)		78人	
	ニュースポーツ講習会〈スローイング・グベング〉	7月7日(日)		21人	
	福祉レクリエーション研究集会	8月25日(日)		53人	
	第42回群馬県レクリエーション大会前日準備	8月30日(土)		47人	
第42回群馬県レクリエーション大会	9月1日(日)		803人		

行 事 名		期 日	会 場	人 数
事 業	ニューエルダー元気塾	10月14日(月・祝)	榛東村しんとうスポーツアリーナ	56人
		11月10日(日)	榛東村役場	55人
		12月22日(日)	榛東村しんとうスポーツアリーナ	59人
	フォローアップセミナーⅠ	9月15日(火)	群馬県総合スポーツセンター	28人
	フォローアップセミナーⅠⅡ	1月19日(日)		37人
	第2回ぐんまレクリエーション・フェスタ	12月8日(日)	群馬県庁・県民ホール(北)	630人
	ラダーゲッター講習会・大会	2月16日(日)	群馬県総合スポーツセンター	中止
そ の 他	新年懇親会及び受賞祝賀会	1月15日(水)	マーキュリーホテル	52人
補助金交付	各加盟団体主催事業・有資格者支援事業	4月1日(水)～3月31日(水)		(19団体)
派 遣	第67回全国レクリエーション大会	10月25日～27日(金～日)	福岡県	5人
登録事務	日本レクリエーション協会公認指導者関係	通年		(13件)
共催・後援	県レク協会共催・後援事業	通年		(23件)
広報・啓発	機関紙発行「レクリエーションぐんま」	3回発行(7・11・1月)	登録指導者・加盟団体配布	(3回)
合 計				3,346人

第7編 各事業関連資料編

1 群馬県健康スポーツ指導者バンク名簿

中毛地区			西毛地区			東毛地区			北毛地区		
No.	登録番号	氏名	No.	登録番号	氏名	No.	登録番号	氏名	No.	登録番号	氏名
1	25010	高橋隆男	57	25002	池田貞二	108	25004	稲山宏一	141	25001	飯塚一雄
2	25013	福田眞也	58	25003	石堀郁夫	109	25005	井上安央	142	25007	斎藤長作
3	25014	藤生幹雄	59	25006	上原啓明	110	25008	齋藤誠	143	25009	司東丕国
4	25015	堀口英雄	60	25012	沼田忠	111	25021	青柳洋子	144	25011	角田貞夫
5	25016	町井宗隆	61	25018	森田賢一	112	25022	赤石恵子	145	25017	町田良行
6	25023	新井セキ子	62	25019	山田忠常	113	25024	荒井玉枝	146	25025	荒木綾子
7	25027	石原まゆみ	63	25020	渡部宏	114	25026	飯島寛美	147	25033	内山久井
8	25029	井上昭子	64	25028	石堀三枝子	115	25041	音村陽子	148	25046	倉澤松美
9	25032	内山梅子	65	25030	今井美子	116	25042	佐々木恵子	149	25050	斉藤由紀子
10	25034	梅澤光枝	66	25031	岩田桂子	117	25053	佐藤尚子	150	25058	須田浩子
11	25036	園城朋子	67	25035	江原容子	118	25056	須田多喜子	151	25060	高田由美子
12	25037	大崎かおり	68	25040	岡田孝子	119	25070	原たつ江	152	25061	高橋寿子
13	25038	大塚ひさえ	69	25042	笠原慶子	120	25072	伴場洋子	153	25062	高野春子
14	25039	大原庸子	70	25044	久保秀子	121	25080	持田晴枝	154	25064	田中智恵子
15	25043	草場真利子	71	25051	櫻井美津代	122	24004	金井節男	155	25071	原澤育代
16	25045	窪田万友美	72	25054	柴嵩眞智子	123	24005	金子正	156	25073	樋口はつ子
17	25047	小林佐弓	73	25055	杉本かつ枝	124	24008	鎗木喜雄	157	25074	福原いずみ
18	25048	小林由美子	74	25059	関根裕子	125	24012	小林幸一	158	25083	横坂留美
19	25049	小鮫浪枝	75	25065	戸田こと代	126	24018	田沼利夫	159	24011	小池次男
20	25057	須田千鶴	76	25069	早野令子	127	24019	田村泰司	160	24030	朝比奈章子
21	25063	武育子	77	25075	本多陽子	128	24040	岡田佳子	161	24037	大矢勝恵
22	25066	奈良佳子	78	25076	眞篠京子	129	24041	荻沼和子	162	24042	小野里順子
23	25067	根岸美智代	79	25077	榎本淳子	130	24044	梶田満里子	163	24045	金子治恵
24	25068	萩原瑞枝	80	25079	水澤則子	131	24049	川島栄子	164	24056	小林フジ子
25	25078	水澤かね子	81	25081	屋敷鈴枝	132	24054	小林悦子	165	24058	佐竹信子
26	24001	秋山賢一	82	25082	山田敏子	133	24061	澤田和子	166	24072	高橋ふさ子
27	24002	新井義昌	83	25084	横田桂子	134	24065	白川陽子	167	24074	高橋良枝
28	24003	岡崎寿一	84	24009	閑野伊三男	135	24069	園田まゆみ	168	24075	高野夏美
29	24006	金子尚弘	85	24013	櫻井淳司	136	24084	橋本富美子	169	24077	千明廣子
30	24007	金子侑司	86	24015	新後閑豊	137	24085	長谷川宮子	170	24078	都丸美佐子
31	24010	栗林千秋	87	24017	関乃夫	138	24086	前原恵子	171	24079	永井かつ枝
32	24014	佐藤雅之	88	24024	堀込進	139	24087	増田広子	172	24080	永井文江
33	24016	諏訪信幸	89	24026	水澤祝彦	140	24088	宮下千加子	173	24081	南雲敬子
34	24020	角田正基	90	24032	井上美鈴				174	24089	村山弘子
35	24021	根岸哲也	91	24038	小柏めぐみ				175	24090	山本淳子
36	24022	橋本大介	92	24039	岡田雅子						
37	24023	原澤隆	93	24043	小野澤瑞穂						
38	24025	町田正	94	24048	河崎和代						
39	24027	水科壽美	95	24050	川野珠実						
40	24028	山田廣二	96	24053	桑原三枝子						
41	24029	秋山真由美	97	24057	齊藤良子						
42	24031	飯塚京子	98	24059	佐藤綾子						
43	24033	今井寿美枝	99	24060	佐藤京子						
44	24034	遠藤有香理	100	24063	篠原晴美						
45	24035	大島尚子	101	24064	清水佳代						
46	24036	大谷弘江	102	24066	白井春美						
47	24046	金子美幸	103	24068	角谷朱峰						
48	24047	狩野洋子	104	24071	高橋洋子						
49	24051	木暮きみ子	105	24073	高橋眞理子						
50	24052	桑子京子	106	24076	滝本陽子						
51	24055	小林加代子	107	24082	西村典子						
52	24062	塩原綾子									
53	24067	神通珠美									
54	24070	高橋恵子									
55	24083	野口暁子									
56	24091	森とき江									

2 健康スポーツ指導者バンク指導実績報告件数総括表

種 目 名	4月		5月		6月		7月		8月		9月		10月		
	件数	参加者数	件数	参加者数	件数	参加者数	件数	参加者数	件数	参加者数	件数	参加者数	件数	参加者数	
軽 ス ポ ー ツ	キンボール	0	0	0	0	0	0	0	0	0	1	200	0	0	
	パドルテニス・バウンドテニス	0	0	0	0	0	0	0	0	0	9	86	7	50	
	ソフトバレー	2	2	2	2	3	3	2	2	0	0	0	0	0	0
	グラウンドゴルフ	5	137	12	258	11	251	9	183	9	169	12	180	5	37
	スマイルボウリング	0	0	0	0	1	30	1	30	0	0	0	0	1	1
	ベタンク・ニチレクボール	20	294	25	395	18	236	18	258	16	338	7	170	10	108
	インディアカ	4	24	5	38	2	12	4	24	3	18	2	15	2	12
	その他の軽スポーツ	10	144	23	553	17	408	21	289	6	75	11	336	9	187
	レクリエーション	15	600	19	619	15	547	29	1,473	16	486	19	1,208	8	414
体 操 系	ストレッチ体操	97	2,438	92	2,325	103	3,111	98	1,929	85	1,639	82	2,368	49	1,703
	幼児・親子体操	16	483	26	859	36	1,955	20	472	22	710	23	844	32	1,233
	健康(含グングン)体操	62	928	61	953	71	1,058	91	1,605	77	1,279	63	969	56	944
	ダンベル体操	78	1,526	82	1,585	67	1,451	75	1,541	57	973	67	1,213	52	759
	高齢者体操	97	1,802	113	1,960	110	2,427	98	1,960	62	951	105	1,882	103	3,762
	リズム体操・リトミック等	28	614	30	618	35	741	33	855	23	608	23	407	32	680
	3B体操	206	2,400	182	2,110	209	2,568	197	2,554	177	2,104	203	3,779	153	1,839
	バドル体操	96	1,503	94	1,507	93	1,503	63	1,021	45	656	53	788	89	1,318
	エージレス体操	169	2,919	159	2,634	166	2,858	190	3,164	147	2,486	161	2,691	183	3,262
気功・ヨガ・太極拳等	123	1,546	121	1,554	124	1,893	112	1,393	147	1,575	142	1,771	142	1,543	
ダ ン ス 系	エアロビクス・アクアビクス等	48	834	71	1,543	68	1,662	54	928	46	774	48	578	51	673
	ヒップホップ・ジャズダンス	16	216	18	352	35	524	31	330	17	95	27	165	24	150
	フラダンス	13	237	11	193	11	223	17	281	13	273	13	232	13	232
	民謡・フォーク・レ・クダンス	37	538	18	365	15	310	21	405	20	406	18	381	24	618
	社交ダンス	71	850	66	783	74	892	56	624	64	731	67	816	64	733
一 般 競 技	ボクシング・格技(柔剣道等含)	11	220	9	180	11	201	11	220	4	80	12	240	10	200
	陸上(マラソン・ジョグ等)	11	70	20	222	14	171	12	107	13	78	21	312	8	85
	筋力トレーニング	49	1,823	49	1,669	58	2,166	30	716	18	871	44	1,600	44	1,840
	テニス・卓球	18	228	25	832	22	652	18	1,805	23	305	26	2,116	13	741
	バドミントン	13	122	24	211	30	287	26	257	9	107	29	287	23	193
	バレーボール・バスケットボール	0	0	0	0	0	0	0	0	0	0	0	0	3	222
	野球・ソフトボール	0	0	1	1	0	0	0	0	0	0	0	0	0	0
	ドッジボール	0	0	0	0	1	1	0	0	1	1	0	0	12	209
	サッカー	3	31	7	30	8	50	5	34	3	34	7	29	9	51
	スキー・スケート	0	0	0	0	0	0	0	0	0	0	0	0	0	0
	ウォーキング・登山	38	430	39	740	41	421	36	437	33	366	56	426	69	511
水泳	13	204	30	537	26	445	145	1,400	87	663	35	354	35	376	
そ の 他	体力測定係員	4	56	1	1	6	37	0	0	0	0	1	1	5	79
	講演・事例発表等	3	205	8	280	12	560	7	305	2	52	4	130	3	27
	会議・講習会・研修会	180	189	165	165	219	343	186	270	191	191	209	439	230	491
	大会係員	11	11	17	17	29	88	34	58	19	19	60	60	31	83
合 計	1,579	23,636	1,625	26,091	1,761	30,085	1,750	26,930	1,455	19,113	1,660	27,073	1,604	25,366	

11月		12月		1月		2月		3月		合 計		前年度合計		前年度比	
件数	参加者数	件数	参加者数	件数	参加者数	件数	参加者数	件数	参加者数	件数	参加者数	件数	参加者数	件数	参加者数
0	0	0	0	0	0	0	0	0	0	1	200	8	70	-7	130
0	0	3	18	4	24	4	24	4	44	31	246	12	208	19	38
0	0	1	1	2	2	0	0	0	0	12	12	33	422	-21	-410
11	239	7	124	10	174	0	0	6	55	97	1,807	92	1,731	5	76
2	78	0	0	0	0	0	0	0	0	5	139	22	182	-17	-43
5	78	0	0	14	260	4	74	16	360	153	2,571	0	0	153	2,571
2	14	0	0	0	0	0	0	0	0	24	157	174	3,041	-150	-2,884
10	164	7	108	5	56	6	98	7	42	132	2,460	2	54	130	2,406
17	528	12	372	8	267	9	397	5	136	172	7,047	48	549	124	6,498
60	2,409	70	1,710	59	1,725	74	1,897	68	1,998	937	25,252	227	4,667	710	20,585
19	649	18	577	11	292	8	222	9	254	240	8,550	544	10,244	-304	-1,694
53	700	40	541	57	809	39	618	43	568	713	10,972	292	8,324	421	2,648
55	743	55	947	59	847	53	1,110	53	1,152	753	13,847	369	7,214	384	6,633
100	1,939	90	1,473	49	788	49	822	52	794	1,028	20,560	798	11,003	230	9,557
26	506	23	483	16	156	14	268	15	255	298	6,191	1,073	20,584	-775	-14,393
206	2,717	195	2,604	172	2,024	142	1,702	152	1,786	2,194	28,187	198	5,823	1,996	22,364
54	779	22	275	25	416	25	415	25	415	684	10,596	2,590	31,527	-1,906	-20,931
175	3,090	146	2,392	164	2,888	138	2,208	164	2,867	1,962	33,459	1,427	23,479	535	9,980
138	1,612	108	1,118	123	1,630	98	964	115	1,262	1,493	17,861	1,828	33,706	-335	-15,845
23	1,186	30	969	30	411	38	693	43	692	550	10,943	1,344	15,725	-794	-4,782
20	109	22	167	21	132	20	89	32	186	283	2,515	822	12,064	-539	-9,549
12	197	11	206	15	195	11	222	11	222	151	2,713	180	1,271	-29	1,442
24	498	17	353	16	336	18	360	23	476	251	5,046	147	2,759	104	2,287
55	595	41	497	60	725	49	605	55	698	722	8,549	270	5,178	452	3,371
12	121	9	161	10	230	4	80	4	80	107	2,013	989	11,448	-882	-9,435
11	57	0	0	9	55	2	18	10	50	131	1,225	102	1,463	29	-238
37	1,639	39	1,110	30	843	10	1,220	6	578	414	16,075	217	10,158	197	5,917
25	548	22	308	33	516	12	162	18	450	255	8,663	30	408	225	8,255
20	172	19	299	19	158	9	69	7	48	228	2,210	147	1,574	81	636
4	296	0	0	2	146	2	146	0	0	11	810	149	6,372	-138	-5,562
0	0	0	0	0	0	0	0	0	0	1	1	275	20,019	-274	-20,018
0	0	0	0	0	0	0	0	0	0	14	211	241	2,403	-227	-2,192
7	19	5	21	6	28	2	146	0	0	62	473	29	1,090	33	-617
0	0	3	9	4	12	2	4	6	19	15	44	13	259	2	-215
76	677	72	335	51	400	36	220	60	466	607	5,429	59	1,068	548	4,361
25	433	21	310	23	379	11	225	12	278	463	5,604	13	278	450	5,326
2	71	1	75	1	1	0	0	2	60	23	381	22	50	1	331
16	262	4	82	1	120	3	176	1	60	64	2,259	540	6,788	-476	-4,529
215	498	184	252	193	193	143	143	193	193	2,308	3,367	812	11,209	1,496	-7,842
51	179	21	21	29	36	20	20	18	18	340	610	2,236	2,764	-1,896	-2,154
1,568	23,802	1,318	17,918	1,331	17,274	1,055	15,417	1,235	16,562	17,941	269,267	18,822	281,541	-881	-12,274

3 健康体力づくり巡回スポーツ指導市町村別集計表

市町村名		軽スポーツ		ダンベル体操		エージレス体操		親子体操		ストレッチ		健康体操	
		件数	人数	件数	人数	件数	人数	件数	人数	件数	人数	件数	人数
市	前橋市	3	160			159	2,028	156	3,318			1	60
	高崎市			36	3,600	24	360	16	810	75	4,670	2	2,020
	桐生市					320	6,260					50	1,000
	伊勢崎市					637	16,894			74	1,524	2	60
	太田市												
	沼田市							10	720				
	館林市												
	渋川市												
	藤岡市							1	250	1	25		
	富岡市	1	180									252	3,780
	安中市							1	20				
みどり市	1	28			98	1,564							
北群馬	榛東村			4	120	48	1,200	6	120	1	100	22	570
	吉岡町											8	160
多野	上野村												
	神流町												
甘楽	下仁田町												
	南牧村												
	甘楽町											8	240
吾妻	中之条町												
	長野原町												
	嬭恋村												
	草津町												
	高山村												
東吾妻町													
利根	片品村												
	川場村	1	35										
	昭和村												
	みなかみ町												
佐波	玉村町					50	1,900						
邑楽	板倉町												
	明和町												
	千代田町												
	大泉町												
	邑楽町												
県外	本庄市					36	216						
	児玉郡												
合計		6	403	40	3,720	1,372	30,422	190	5,238	151	6,319	345	7,890
前年度	回数	3	80	53	577	1,449	40,340	33	1,760	16	386	314	7,975
	前年比	3	323	-13	3,143	-77	-9,918	157	3,478	135	5,933	31	-85

エアロビクス		ヨガ		ウォーキング		トレーニング		レクリエーション		講演		合計	
件数	人数	件数	人数	件数	人数	件数	人数	件数	人数	件数	人数	件数	人数
		50	750			48	720	3	210	3	236	423	7,482
				1	40	43	1,130			8	414	205	13,044
										2	60	372	7,320
										1	54	714	18,532
												0	0
53	1,940											63	2,660
												0	0
										2	65	2	65
												2	275
										1	30	254	3,990
				24	660							25	680
												99	1,592
33	825			8	245							122	3,180
												8	160
												0	0
												0	0
												0	0
						70	1,770					70	1,770
												8	240
												0	0
												0	0
												0	0
												0	0
								12	250			12	250
												0	0
												0	0
												1	35
												0	0
												0	0
												50	1,900
												0	0
												0	0
												0	0
												0	0
												0	0
												36	216
												0	0
86	2,765	50	750	33	945	161	3,620	15	460	17	859	2,466	63,391

130	3,107	508	17,075	35	1,315	214	4,982	57	2,637	42	2,120	2,859	82,874
-44	-342	-458	-16,325	-2	-370	-53	-1,362	-42	-2,177	-25	-1,261	-393	-19,483

4 群馬県スポーツ少年団市町村登録一覧表

県番号	10	都道府県名	群馬県
-----	----	-------	-----

都道府県役員登録数	県段階	6名	市町村段階	1名	単位団段階	1名	合計	8名
県段階役員のうち有資格指導者数		認定育成員：1名	認定員：1名	合計：2名				

少年団設置市町村数	34	市町村数	35
-----------	----	------	----

郡市別	市町村番号	市町村名	団数			指導者数					有資格者数			団員数			市町村役員			市町村段階のうち有資格者数		
			更新	新規	計	男更	男新	女更	女新	計	育	認	計	男子	女子	計	市町村	単位団	計	育	認	計
北群馬郡	419	榛東村	10	-	10	42	4	3	-	49	1	20	21	134	82	216	1	-	1	-	-	-
	232	吉岡町	12	-	12	69	4	2	5	80	5	33	38	212	128	340	-	2	2	-	-	-
多野郡	208	神流町	1	-	1	3	-	-	-	3	-	2	2	6	3	9	2	-	2	-	-	-
	432	上野村	-	-	-	-	-	-	-	-	-	-	-	-	-	-	-	-	-	-	-	-
甘楽郡	210	下仁田町	5	-	5	19	2	4	-	25	3	18	21	45	25	70	1	2	3	-	1	1
	430	南牧村	1	-	1	3	1	-	-	4	-	2	2	9	2	11	1	-	1	-	-	-
	211	甘楽町	12	-	12	33	7	5	1	46	1	29	30	92	110	202	2	-	2	-	-	-
吾妻郡	212	中之条町	11	-	11	61	6	8	6	81	3	29	32	182	78	260	9	-	9	-	6	6
	213	長野原町	6	-	6	51	2	1	13	67	-	38	38	121	86	207	2	-	2	-	-	-
	404	嬭恋村	9	1	10	46	9	5	5	65	2	39	41	126	83	209	3	1	4	-	1	1
	214	草津町	9	-	9	91	7	7	3	108	8	67	75	184	114	298	1	1	2	-	1	1
	405	高山村	4	-	4	21	4	1	-	26	-	10	10	64	33	97	1	-	1	-	-	-
	226	東吾妻町	9	1	10	28	3	2	2	35	-	22	22	126	63	189	1	1	2	-	-	-
利根郡	406	片品村	7	-	7	50	12	6	6	74	-	32	32	67	60	127	5	7	12	-	1	1
	422	川場村	1	-	1	15	1	-	-	16	-	13	13	73	55	128	2	-	2	-	-	-
	408	昭和村	6	-	6	26	5	3	-	34	-	18	18	118	37	155	1	4	5	-	-	-
	234	みなかみ町	14	-	14	68	5	5	1	79	-	41	41	290	158	448	5	3	8	-	4	4
佐波郡	216	玉村町	16	-	16	91	5	8	1	105	1	51	52	282	88	370	6	3	9	-	5	5
邑楽郡	229	板倉町	8	-	8	32	3	2	-	37	-	26	26	106	42	148	1	3	4	-	-	-
	233	明和町	10	1	11	37	5	7	-	49	-	34	34	145	77	222	4	11	15	-	-	-
	228	千代田町	6	-	6	38	7	1	-	46	-	27	27	95	19	114	3	1	4	-	1	1
	221	大泉町	15	-	15	82	13	5	-	100	1	48	49	256	79	335	4	3	7	-	4	4
	220	邑楽町	14	-	14	81	11	8	-	100	-	50	50	281	95	376	9	12	21	-	6	6
市	101	前橋市	150	3	153	496	79	53	16	644	16	309	325	2462	926	3388	7	31	38	-	1	1
	102	高崎市	195	-	195	631	78	88	22	819	22	455	477	2888	1172	4060	15	13	28	-	13	13
	103	桐生市	57	1	58	214	42	19	1	276	2	140	142	1040	305	1345	9	14	23	5	2	7
	104	伊勢崎市	78	4	82	294	50	30	9	383	13	206	219	1217	499	1716	2	16	18	-	-	-
	105	太田市	99	2	101	338	79	35	8	460	7	200	207	1383	512	1895	4	21	25	-	1	1
	106	沼田市	44	-	44	160	21	23	2	206	2	137	139	468	221	689	2	10	12	-	1	1
	107	館林市	35	-	35	124	28	17	1	170	5	79	84	527	212	739	6	7	13	-	3	3
	108	渋川市	48	-	48	188	26	10	3	227	2	126	128	644	231	875	9	6	15	3	3	6
	109	藤岡市	34	1	35	94	7	16	1	118	6	64	70	503	150	653	6	1	7	-	3	3
	110	富岡市	30	-	30	108	14	7	1	130	3	87	90	373	158	531	15	4	19	-	6	6
	111	安中市	29	2	31	83	23	4	-	110	-	58	58	250	181	431	1	1	2	-	-	-
	112	みどり市	24	-	24	111	22	11	4	148	2	85	87	336	155	491	5	5	10	-	1	1
合計			1009	16	1025	3828	585	396	111	4920	105	2595	2700	15105	6239	21344	145	183	328	8	64	72

25年度	1009	16	1025	3828	585	396	111	4920	105	2595	2700	15105	6239	21344	145	183	328	8	64	72
24年度	1034	19	1053	3864	684	401	96	5045	106	2766	2872	15806	6365	22171	140	184	324	8	56	64
増減	-25	-3	-28	-36	-99	-5	15	-125	-1	-171	-172	-701	-126	-827	5	-1	4	0	8	8

5 国民体育大会過去5年間 群馬県の各競技獲得得点及び順位一覧表（男女総合成績）

季 別	競 技 名	第64回・新潟		第65回・千葉		第66回・山口		第67回・岐阜		第68回・東京		第68回と 第67回の 得点比較
		1175.5点		1014.0点		961.0点		1052.0点		1036.5点		
		17位		20位		21位		16位		14位		
		得点	順位	得点	順位	得点	順位	得点	順位	得点	順位	
冬 季	スケート	87.0	6	78.0	6	130.0	3	87.0	8	83.0	7	-4.0
	アイスホッケー	20.0	8									0.0
	スキー	17.0	11	19.0	10	15.0	12	7.0	11	24.0	10	17.0
冬 季 成 績		124.0	9	97.0	9	145.0	4	94.0	13	107.0	13	13.0
本 大 会	陸上競技	72.5	6	57.5	12	61.0	12	63.5	12	69.5	10	6.0
	水泳	144.0	5	91.5	9	90.0	11	91.5	12	82.5	12	-9.0
	サッカー			40.0	10					20.0	13	20.0
	テニス			3.0	19							0.0
	ボート	18.0	23	7.0	29	18.0	22			19.5	17	19.5
	ホッケー											0.0
	ボクシング	23.5	9	2.5	26	10.5	20			8.0	13	8.0
	バレーボール	28.0	19	28.0	19							0.0
	体操									5.0	20	5.0
	バスケットボール											0.0
	レスリング	26.5	20	32.0	10	34.0	13	32.0	12	28.5	14	-3.5
	セーリング											0.0
	ウエイトリフティング	47.0	9	22.0	25	20.0	25	10.0	39	25.0	22	15.0
	ハンドボール											0.0
	自転車	4.0	29			8.0	20	18.0	13	21.0	12	3.0
	ソフトテニス											0.0
	卓球											0.0
	軟式野球	56.0	2	20.0	5	48.0	3					0.0
	相撲											0.0
	馬術	9.0	26	7.0	30	12.0	21	2.5	36			-2.5
	フェンシング	48.0	4	57.0	3	24.0	11	72.0	3	69.0	2	-3.0
	柔道											0.0
	ソフトボール	108.0	2	72.0	3			128.0	1	64.0	7	-64.0
	バドミントン											0.0
	弓道			12.0	24					21.0	16	21.0
	ライフル射撃	3.0	37	4.0	32			9.0	31	7.0	29	-2.0
	剣道											0.0
	ラグビーフットボール											0.0
	山岳							12.0	18			-12.0
	カヌー	44.0	15	17.0	21	43.0	16	65.0	11	59.0	12	-6.0
	アーチェリー	6.0	21					3.0	18			-3.0
	空手道	11.0	10	2.5	27	2.5	24	2.5	25	2.5	25	0.0
	銃剣道											0.0
クレール射撃							3.0	12	21.0	3	18.0	
なぎなた											0.0	
ボウリング	3.0	27	42.0	8	45.0	8	46.0	6	7.0	19	-39.0	
ゴルフ											0.0	
本 大 会		651.5	18	517.0	24	416.0	31	558.0	16	529.5	20	-28.5
総 合 成 績		775.5	17	614.0	20	561.0	21	652.0	16	636.5	14	-15.5

6 国民体育大会冬季・本大会男女総合（天皇杯）順位一覧（第66回～第68回）

順位	冬季大会終了時						本大会のみ						男女総合成績（天皇杯得点）						順位	人口	
	66回		67回		68回		66回		67回		68回		66回		67回		68回			単位：千人	順位
	県名	得点	県名	得点	県名	得点	県名	得点	県名	得点	県名	得点	県名	得点	県名	得点	県名	得点			
1	北海道	492.0	北海道	447.5	北海道	524.0	山口	2182.5	岐阜	2807.5	東京	3282.5	山口	2220.5	岐阜	3028.5	東京	3486.0	1	13,230	1
2	長野	347.0	長野	342.0	長野	349.0	東京	1883.5	東京	1849.0	大阪	1743.5	東京	2053.5	東京	2031.0	大阪	1839.5	2	8,856	3
3	青森	199.0	岐阜	221.0	東京	203.5	愛知	1814.33	埼玉	1787.0	埼玉	1690.0	愛知	1953.33	愛知	1960.0	埼玉	1813.5	3	7,212	5
4	群馬	175.0	愛知	214.0	秋田	186.0	千葉	1559.5	愛知	1746.0	愛知	1685.0	岐阜	1669.0	埼玉	1922.0	愛知	1811.0	4	7,427	4
5	東京	170.0	東京	182.0	神奈川	164.0	岐阜	1530.0	大阪	1496.5	岐阜	1564.0	大阪	1633.0	大阪	1594.5	岐阜	1681.0	5	2,061	17
6	秋田	166.0	新潟	168.0	青森	159.0	大阪	1512.0	千葉	1398.0	千葉	1466.5	神奈川	1628.83	神奈川	1490.0	神奈川	1617.8	6	9,067	2
7	神奈川	158.0	青森	157.0	群馬	137.0	神奈川	1470.83	京都	1394.0	神奈川	1453.8	千葉	1612.5	千葉	1444.0	千葉	1524.5	7	6,195	6
8	福岡	150.0	秋田	154.5	山梨	133.0	埼玉	1431.5	神奈川	1339.0	福岡	1291.0	埼玉	1546.5	京都	1429.0	福岡	1410.0	8	5,085	9
9	愛知	139.0	神奈川	151.0	山形	132.0	広島	1409.5	兵庫	1306.5	長崎	1189.5	広島	1460.5	福岡	1413.0	北海道	1330.5	9	5,460	8
10	岐阜	139.0	山梨	144.0	愛知	126.0	京都	1257.5	福岡	1300.5	京都	1141.0	北海道	1392.5	北海道	1406.0	長崎	1219.5	10	1,408	29
11	新潟	135.0	埼玉	135.0	新潟	124.0	兵庫	1244.5	広島	1108.5	兵庫	1103.0	兵庫	1341.5	兵庫	1401.5	京都	1197.0	11	2,625	13
12	大阪	121.0	山形	125.0	埼玉	123.5	福岡	1191.5	静岡	1071.0	広島	1000.0	福岡	1341.5	広島	1148.5	兵庫	1183.0	12	5,571	7
13	山梨	120.0	群馬	124.0	福岡	119.0	岡山	1176.0	岡山	1058.0	栃木	952.3	京都	1299.5	岡山	1137.0	栃木	1037.3	13	1,992	18
14	埼玉	115.0	福岡	112.5	岐阜	117.0	長崎	1025.5	山口	1024.5	和歌山	937.5	岡山	1272.0	静岡	1103.0	群馬	1036.5	14	1,992	18
15	山形	101.0	大阪	98.0	岡山	104.0	熊本	940.5	北海道	958.5	静岡	935.8	長崎	1055.5	山口	1066.5	広島	1036.0	15	2,848	12
16	兵庫	97.0	兵庫	95.0	大阪	96.0	静岡	929.0	群馬	928.0	岡山	919.3	山梨	1012.0	群馬	1052.0	岡山	1023.3	16	1,936	21
17	岡山	96.0	富山	83.50	富山	87.0	大分	923.5	大分	925.0	大分	914.0	長野	983.5	長野	1026.0	長野	1002.5	17	2,132	16
18	香川	70.0	栃木	83.0	栃木	85.0	佐賀	920.5	栃木	922.5	宮城	907.0	熊本	972.5	栃木	1005.5	和歌山	990.5	18	988	40
19	岩手	66.0	岡山	79.0	岩手	82.0	愛媛	904.5	和歌山	914.5	愛媛	901.8	秋田	971.0	大分	955.0	山形	974.5	19	1,152	35
20	宮城	63.0	香川	65.0	兵庫	80.0	北海道	900.5	長崎	909.5	群馬	899.5	宮城	962.5	長崎	939.5	静岡	968.8	20	3,735	10
21	富山	61.0	岩手	56.0	千葉	58.0	宮城	899.5	熊本	889.5	福井	896.0	群馬	961.0	和歌山	934.5	宮城	955.0	21	2,325	15
22	栃木	53.0	宮城	54.0	京都	56.0	山梨	892.0	福井	886.0	熊本	884.5	静岡	959.0	新潟	933.0	大分	944.0	22	1,185	33
23	千葉	53.0	千葉	46.0	香川	55.0	宮崎	889.0	石川	867.5	岩手	861.0	佐賀	957.5	熊本	930.5	岩手	943.0	23	1,303	32
24	広島	51.0	福島	44.0	和歌山	53.0	栃木	867.0	宮城	851.0	石川	859.0	大分	953.5	福井	916.0	福井	938.0	24	799	43
25	山口	51.0	山口	42.0	宮城	48.0	福井	861.0	鹿児島	825.0	茨城	855.5	愛媛	939.5	宮城	905.0	新潟	935.5	25	2,347	14
26	福島	48.0	熊本	41.0	石川	44.0	香川	855.0	佐賀	821.0	山形	842.5	香川	925.0	石川	904.5	愛媛	932.8	26	1,415	26
27	茨城	45.0	広島	40.0	福島	43.0	石川	838.0	香川	818.0	香川	825.0	栃木	920.0	富山	891.0	熊本	923.5	27	1,807	23
28	京都	42.0	石川	37.0	福井	42.0	三重	828.5	富山	807.5	山口	818.5	宮崎	919.0	山形	883.0	石川	903.0	28	1,163	34
29	石川	39.0	滋賀	35.0	熊本	39.0	秋田	805.0	茨城	787.5	新潟	811.5	青森	913.5	香川	883.0	茨城	886.5	29	2,943	11
30	滋賀	37.0	京都	35.0	広島	36.0	滋賀	788.0	愛媛	787.0	北海道	806.5	福井	891.0	佐賀	846.0	香川	880.0	30	989	39
31	佐賀	37.0	静岡	32.0	静岡	33.0	群馬	786.0	奈良	784.5	鹿児島	795.5	石川	877.0	鹿児島	845.0	山梨	856.5	31	852	41
32	愛媛	35.0	三重	31.0	茨城	31.0	奈良	785.5	滋賀	784.0	福島	773.5	三重	858.5	滋賀	819.0	山口	848.5	32	1,431	25
33	鳥取	33.0	鳥取	31.0	愛媛	31.0	茨城	757.0	新潟	765.0	奈良	757.0	新潟	843.5	茨城	817.5	富山	842.5	33	1,082	37
34	熊本	32.0	茨城	30.0	三重	30.0	鹿児島	747.5	宮崎	764.5	富山	755.5	滋賀	825.0	愛媛	817.0	青森	840.0	34	1,350	31
35	福井	30.0	福井	30.0	滋賀	30.0	沖縄	740.5	三重	761.5	宮崎	748.0	奈良	815.5	奈良	814.5	福島	816.5	35	1,962	20
36	静岡	30.0	奈良	30.0	奈良	30.0	富山	737.83	山形	758.0	滋賀	733.8	茨城	802.0	秋田	814.0	鹿児島	815.5	36	1,690	24
37	三重	30.0	鳥根	30.0	鳥取	30.0	青森	714.5	岩手	734.0	山梨	723.5	富山	798.83	宮崎	794.5	奈良	787.0	37	1,390	30
38	奈良	30.0	徳島	30.0	鳥根	30.0	新潟	708.5	長野	684.0	三重	715.0	鹿児島	777.5	三重	792.5	宮崎	778.0	38	1,126	36
39	鳥根	30.0	愛媛	30.0	山口	30.0	福島	679.0	沖縄	674.0	高知	701.5	沖縄	760.5	岩手	790.0	秋田	774.5	39	1,063	38
40	長崎	30.0	長崎	30.0	徳島	30.0	和歌山	660.0	秋田	659.5	沖縄	699.5	福島	727.0	青森	770.5	滋賀	763.8	40	1,415	26
41	大分	30.0	大分	30.0	長崎	30.0	岩手	649.0	福島	641.0	青森	681.0	岩手	715.0	山梨	751.0	三重	745.0	41	1,840	22
42	宮崎	30.0	宮崎	30.0	大分	30.0	長野	636.5	鳥取	629.5	長野	653.5	山形	713.0	沖縄	694.0	高知	721.5	42	752	45
43	鹿児島	30.0	佐賀	25.0	宮崎	30.0	山形	612.0	青森	613.5	佐賀	628.0	和歌山	670.0	福島	685.0	沖縄	719.5	43	1,409	28
44	徳島	20.0	和歌山	20.0	佐賀	23.0	鳥取	595.0	山梨	607.0	鳥取	590.0	鳥取	628.0	鳥取	660.5	佐賀	651.0	44	843	42
45	高知	20.0	高知	20.0	高知	20.0	鳥根	549.5	鳥根	567.0	秋田	588.5	鳥根	579.5	鳥根	597.0	鳥取	620.0	45	582	47
46	沖縄	20.0	鹿児島	20.0	鹿児島	20.0	高知	516.5	徳島	567.0	鳥根	545.8	高知	536.5	徳島	597.0	鳥根	575.8	46	707	46
47	和歌山	10.0	沖縄	20.0	沖縄	20.0	徳島	505.0	高知	547.0	徳島	506.5	徳島	525.0	高知	567.0	徳島	536.5	47	776	44

国民体育大会冬季・本大会女子総合（皇后杯）順位一覧（第66回～第68回）

順位	冬季大会終了時						本大会のみ						女子総合成績（皇后杯得点）						順位
	66回		67回		68回		66回		67回		68回		66回		67回		68回		
	県名	得点	県名	得点	県名	得点	県名	得点	県名	得点	県名	得点	県名	得点	県名	得点	県名	得点	
1	北海道	190.0	長野	170.0	北海道	194.0	山口	1061.5	岐阜	1348.0	東京	1524.0	山口	1089.5	岐阜	1460.0	東京	1622.0	1
2	長野	162.0	北海道	159.5	長野	157.0	岐阜	887.5	東京	928.5	大阪	841.5	東京	976.5	東京	1008.5	大阪	883.5	2
3	東京	90.0	岐阜	112.0	山梨	99.0	東京	886.5	埼玉	858.5	千葉	814.5	岐阜	958.5	愛知	931.0	岐阜	840.0	3
4	青森	78.0	愛知	99.0	東京	98.0	大阪	852.0	愛知	832.0	埼玉	796.5	大阪	924.0	埼玉	899.5	埼玉	835.5	4
5	大阪	72.0	山梨	96.0	秋田	76.0	千葉	795.5	千葉	702.0	岐阜	795.0	愛知	846.5	福岡	737.5	千葉	834.5	5
6	群馬	71.0	東京	80.0	群馬	71.0	愛知	778.5	大阪	678.5	愛知	751.0	千葉	830.5	大阪	725.5	愛知	822.0	6
7	岐阜	71.0	群馬	66.0	愛知	71.0	神奈川	688.0	福岡	676.5	神奈川	678.5	北海道	752.5	千葉	722.0	神奈川	725.5	7
8	福岡	69.0	秋田	64.5	福岡	68.0	兵庫	666.0	兵庫	665.0	福岡	653.0	神奈川	741.0	兵庫	715.0	福岡	721.0	8
9	愛知	68.0	新潟	62.0	富山	57.0	埼玉	645.5	京都	661.5	兵庫	638.5	兵庫	715.0	京都	681.5	兵庫	682.5	9
10	山梨	62.0	福岡	61.0	青森	53.0	福岡	629.0	神奈川	636.0	長崎	594.0	福岡	698.0	神奈川	680.0	北海道	670.0	10
11	神奈川	53.0	兵庫	50.0	岡山	52.0	広島	626.0	熊本	595.5	広島	573.0	埼玉	675.5	北海道	675.5	群馬	602.0	11
12	秋田	52.0	大阪	47.0	神奈川	47.0	岡山	596.0	静岡	584.5	栃木	564.5	広島	646.0	熊本	615.5	広島	599.0	12
13	新潟	50.0	青森	45.0	岐阜	45.0	北海道	562.5	山口	539.5	愛媛	550.0	岡山	635.0	静岡	604.5	長崎	594.0	13
14	兵庫	49.0	岡山	45.0	兵庫	44.0	京都	557.0	岡山	533.5	群馬	531.0	京都	589.0	岡山	578.5	栃木	584.5	14
15	岡山	39.0	神奈川	44.0	新潟	42.0	静岡	543.5	広島	532.0	福井	501.0	静岡	563.5	山口	571.5	愛媛	571.0	15
16	山形	38.0	埼玉	41.0	大阪	42.0	大分	530.5	栃木	526.0	熊本	497.5	大分	540.5	群馬	565.5	長野	529.5	16
17	山口	36.0	富山	36.0	埼玉	39.0	愛媛	528.0	大分	526.0	静岡	496.5	愛媛	540.0	長野	565.0	山梨	526.0	17
18	千葉	35.0	山形	34.0	京都	36.0	長崎	522.0	北海道	516.0	新潟	483.5	長崎	532.0	広島	562.0	新潟	525.5	18
19	京都	32.0	福島	33.0	岩手	32.0	石川	491.0	長崎	500.5	京都	483.5	山梨	531.0	栃木	546.0	京都	519.5	19
20	岩手	31.0	山口	32.0	山形	32.0	栃木	478.0	群馬	499.5	山口	480.5	石川	511.0	大分	536.0	熊本	517.5	20
21	埼玉	30.0	広島	30.0	和歌山	27.0	福井	476.0	福井	492.0	山形	476.5	長野	507.5	新潟	520.5	静岡	516.5	21
22	福島	28.0	岩手	27.0	福島	26.0	宮城	474.5	香川	466.5	北海道	476.0	栃木	498.0	福井	512.0	福井	511.0	22
23	富山	22.0	宮城	24.0	広島	26.0	山梨	469.0	石川	465.5	宮城	468.5	福井	496.0	長崎	510.5	山形	508.5	22
24	宮城	20.0	石川	23.0	宮城	25.0	熊本	463.5	宮城	458.5	和歌山	463.0	宮城	494.5	石川	488.5	宮城	493.5	24
25	茨城	20.0	茨城	20.0	愛媛	21.0	滋賀	449.0	新潟	458.5	大分	459.5	群馬	492.5	香川	486.5	山口	490.5	25
26	栃木	20.0	栃木	20.0	茨城	20.0	佐賀	448.5	佐賀	454.5	滋賀	457.0	熊本	483.5	宮城	482.5	和歌山	490.0	26
27	石川	20.0	千葉	20.0	栃木	20.0	富山	444.5	山形	446.0	鹿児島	452.0	秋田	476.0	山形	480.0	岩手	483.0	27
28	福井	20.0	福井	20.0	千葉	20.0	秋田	424.0	滋賀	446.0	岩手	451.0	新潟	471.5	富山	480.0	滋賀	477.0	28
29	静岡	20.0	静岡	20.0	石川	20.0	鹿児島	422.5	鹿児島	446.0	香川	432.0	滋賀	469.0	滋賀	466.0	大分	469.5	29
30	滋賀	20.0	滋賀	20.0	静岡	20.0	群馬	421.5	富山	444.0	山梨	427.0	富山	466.5	佐賀	464.5	鹿児島	462.0	30
31	鳥取	20.0	京都	20.0	滋賀	20.0	新潟	421.5	愛媛	439.0	石川	422.5	佐賀	465.5	愛媛	459.0	富山	458.0	31
32	鳥根	20.0	鳥取	20.0	奈良	20.0	香川	411.5	和歌山	423.0	福島	419.0	青森	440.0	鹿児島	456.0	香川	452.0	32
33	広島	20.0	鳥根	20.0	鳥取	20.0	宮崎	403.0	茨城	422.5	茨城	401.5	山形	434.5	秋田	452.5	岡山	447.5	33
34	香川	20.0	香川	20.0	鳥根	20.0	奈良	398.5	鳥取	416.5	富山	401.0	鹿児島	432.5	茨城	442.5	福島	445.0	34
35	熊本	20.0	愛媛	20.0	香川	20.0	山形	396.5	奈良	411.5	岡山	395.5	香川	431.5	山梨	437.5	石川	442.5	35
36	佐賀	17.0	熊本	20.0	熊本	20.0	茨城	390.0	宮崎	404.5	佐賀	387.0	宮崎	413.0	鳥取	436.5	青森	434.0	36
37	愛媛	12.0	三重	10.0	福井	10.0	沖縄	366.0	長野	395.0	青森	381.0	茨城	410.0	和歌山	433.0	茨城	421.5	37
38	三重	10.0	奈良	10.0	三重	10.0	青森	362.0	秋田	388.0	三重	373.5	奈良	408.5	奈良	421.5	佐賀	397.0	38
39	奈良	10.0	和歌山	10.0	山口	10.0	鳥取	360.0	岩手	381.0	長野	372.5	岩手	390.0	宮崎	414.5	三重	383.5	39
40	和歌山	10.0	徳島	10.0	徳島	10.0	岩手	359.0	高知	362.0	高知	372.0	福島	387.0	岩手	408.0	高知	382.0	40
41	徳島	10.0	高知	10.0	高知	10.0	福島	359.0	徳島	357.5	宮崎	367.5	鳥取	380.0	青森	396.0	宮崎	377.5	41
42	高知	10.0	佐賀	10.0	佐賀	10.0	高知	351.5	青森	351.0	沖縄	347.0	沖縄	376.0	高知	372.0	秋田	371.5	42
43	長崎	10.0	長崎	10.0	大分	10.0	三重	349.0	山梨	341.5	奈良	345.5	高知	361.5	徳島	367.5	奈良	365.5	43
44	大分	10.0	大分	10.0	宮崎	10.0	長野	345.5	福島	330.0	鳥取	340.5	三重	359.0	福島	363.0	鳥取	360.5	44
45	宮崎	10.0	宮崎	10.0	鹿児島	10.0	和歌山	344.0	三重	320.0	徳島	331.5	和歌山	354.0	三重	330.0	沖縄	347.0	45
46	鹿児島	10.0	鹿児島	10.0	長崎	0.0	鳥根	320.5	鳥根	308.0	鳥根	312.0	鳥根	340.5	鳥根	328.0	徳島	341.5	46
47	沖縄	10.0	沖縄	10.0	沖縄	0.0	徳島	311.0	沖縄	300.0	秋田	295.5	徳島	321.0	沖縄	310.0	鳥根	332.0	47

7 国民体育大会季別成績一覧表

群馬県

		第63回(大分県)		第64回(新潟県)		第65回(千葉県)		第66回(山口県)		第67回(岐阜県)		第68回(東京都)	
		平成20年		平成21年		平成22年		平成23年		平成24年		平成25年	
		男女 総合 成績	女子 総合 成績	男女 総合 成績	女子 総合 成績	男女 総合 成績	女子 総合 成績	男女 総合 成績	女子 総合 成績	男女 総合 成績	女子 総合 成績	男女 総合 成績	女子 総合 成績
冬季大会	順位	5位	7位	6位	7位	6位	8位	3位	7位	8位	7位	7位	6位
スケート	得点	90.5 点	50.0 点	97.0 点	41.0 点	88.0 点	49.0 点	140.0 点	53.0 点	97.0 点	50.0 点	93.0 点	55.0 点
冬季大会	順位	11位	/	8位	/	11位	/	13位	/	10位	/	12位	/
アイスホッケー	得点	10.0 点		30.0 点		10.0 点		10.0 点		10.0 点			
冬季大会	順位	8位	7位	7位	7位	9位	8位	5位	7位	10位	7位	9位	6位
スケート アイスホッケー	得点	100.5 点	50.0 点	127.0 点	41.0 点	98.0 点	49.0 点	150.0 点	53.0 点	107.0 点	50.0 点	103.0 点	55.0 点
冬季大会	順位	13位	17位	11位	13位	10位	9位	12位	9位	11位	9位	10位	9位
スキー	得点	20.0 点	10.0 点	27.0 点	14.0 点	29.0 点	19.0 点	25.0 点	18位 点	17.0 点	16.0 点	34.0 点	16.0 点
冬季大会	順位	11位	8位	9位	8位	9位	5位	4位	6位	13位	7位	7位	6位
累計	得点	120.5 点	60.0 点	154.0 点	55.0 点	127.0 点	68.0 点	175.0 点	71.0 点	124.0 点	66.0 点	137.0 点	71.0 点
本大会	順位	24位	24位	18位	15位	24位	22位	31位	30位	16位	20位	20位	14位
(秋季大会)	得点	888.5 点	480.0 点	1021.5 点	542.0 点	887.0 点	475.0 点	786.0 点	421.5 点	928.0 点	499.5 点	899.5 点	531.0 点
総合成績	順位	22位	18位	17位	15位	20位	18位	21位	25位	16位	16位	14位	11位
	得点	1009.0 点	540.0 点	1175.5 点	597.0 点	1014.0 点	543.0 点	961.0 点	492.5 点	1052.0 点	565.5 点	1036.5 点	602.0 点

8 第68回国民体育大会 男女 総合成績 (天皇杯)

(種目……スケート～陸上)

都道府県名	総合順位	総合得点	冬季順位	冬季得点	スケート		アイスホッケー		スキー		本大会順位	本大会得点	陸上	
					順位	得点	順位	得点	順位	得点			順位	得点
東京都	1位	3486.0	3位	203.5	3位	145	5位	47.5	20位	11.0	1位	3282.50	1位	146.0
大阪府	2位	1839.5	16位	96.0	10位	71	10位	15.0	23位	10.0	2位	1743.50	11位	71.0
埼玉県	3位	1813.5	12位	123.5	14位	48	3位	62.5	17位	13.0	3位	1690.00	4位	120.5
愛知県	4位	1811.0	10位	126.0	5位	106	12位	10.0	23位	10.0	4位	1685.00	9位	81.0
岐阜県	5位	1681.0	14位	117.0	13位	57	12位	10.0	6位	50.0	5位	1564.00	15位	57.5
神奈川県	6位	1617.83	5位	164.0	4位	119	6位	35.0	23位	10.0	7位	1453.83	6位	86.33
千葉県	7位	1524.5	21位	58.0	15位	38	12位	10.0	23位	10.0	6位	1466.50	8位	81.5
福岡県	8位	1410.0	13位	119.0	8位	82	12位	10.0	12位	27.0	8位	1291.00	13位	59.0
北海道	9位	1330.5	1位	524.0	1位	246	1位	85.0	1位	193.0	30位	806.50	5位	87.0
長崎県	10位	1219.5	34位	30.0	30位	10	12位	10.0	23位	10.0	9位	1189.50	20位	47.5
京都府	11位	1197.0	22位	56.0	18位	35	12位	10.0	20位	11.0	10位	1141.00	3位	125.0
兵庫県	12位	1183.0	20位	80.0	11位	60	12位	10.0	23位	10.0	11位	1103.00	7位	82.0
栃木県	13位	1037.25	18位	85.0	22位	20	4位	55.0	23位	10.0	13位	952.25	25位	40.0
群馬県	14位	1036.5	7位	137.0	7位	93	12位	10.0	10位	34.0	20位	899.50	10位	79.5
広島県	15位	1036.0	30位	36.0	24位	16	12位	10.0	23位	10.0	12位	1000.00	19位	49.0
岡山県	16位	1023.25	15位	104.0	11位	60	10位	15.0	11位	29.0	16位	919.25	37位	29.0
長野県	17位	1002.5	2位	349.0	2位	192	8位	30.0	3位	127.0	42位	653.50	16位	52.0
和歌山県	18位	990.5	24位	53.0	19位	33	12位	10.0	23位	10.0	14位	937.50	42位	26.0
山形県	19位	974.5	9位	132.0	9位	75	12位	10.0	7位	47.0	26位	842.50	35位	30.0
静岡県	20位	968.75	31位	33.0	28位	11	12位	10.0	19位	12.0	15位	935.75	2位	141.0
宮城県	21位	955.0	25位	48.0	27位	13	9位	20.0	16位	15.0	18位	907.00	23位	44.0
大分県	22位	944.0	34位	30.0	30位	10	12位	10.0	23位	10.0	17位	914.00	45位	24.0
岩手県	23位	943.0	19位	82.0	20位	32	12位	10.0	8位	40.0	23位	861.00	18位	51.0
福井県	24位	938.0	28位	42.0	30位	10	12位	10.0	13位	22.0	21位	896.00	21位	46.0
新潟県	25位	935.5	11位	124.0	30位	10	12位	10.0	4位	104.0	29位	811.50	14位	58.0
愛媛県	26位	932.75	32位	31.0	30位	10	12位	10.0	20位	11.0	19位	901.75	29位	35.0
熊本県	27位	923.5	29位	39.0	23位	19	12位	10.0	23位	10.0	22位	884.50	37位	29.0
石川県	28位	903.0	26位	44.0	24位	16	12位	10.0	14位	18.0	24位	859.00	22位	45.0
茨城県	29位	886.5	32位	31.0	28位	11	12位	10.0	23位	10.0	25位	855.50	24位	43.0
香川県	30位	880.0	23位	55.0	30位	10	6位	35.0	23位	10.0	27位	825.00	26位	38.0
山梨県	31位	856.5	8位	133.0	5位	106	12位	10.0	15位	17.0	37位	723.50	30位	32.0
山口県	32位	848.5	34位	30.0	30位	10	12位	10.0	23位	10.0	28位	818.50	30位	32.0
富山県	33位	842.5	17位	87.0	15位	38	12位	10.0	9位	39.0	34位	755.50	27位	37.0
青森県	34位	840.0	6位	159.0	17位	36	2位	70.0	5位	53.0	41位	681.00	34位	31.0
福島県	35位	816.5	27位	43.0	21位	23	12位	10.0	23位	10.0	32位	773.50	16位	52.0
鹿児島県	36位	815.5	45位	20.0			12位	10.0	23位	10.0	31位	795.50	30位	32.0
奈良県	37位	787.0	34位	30.0	30位	10	12位	10.0	23位	10.0	33位	757.00	35位	30.0
宮崎県	38位	778.0	34位	30.0	30位	10	12位	10.0	23位	10.0	35位	748.00	42位	26.0
秋田県	39位	774.5	4位	186.0	26位	14	12位	10.0	2位	162.0	45位	588.50	44位	25.0
滋賀県	40位	763.83	34位	30.0	30位	10	12位	10.0	23位	10.0	36位	733.83	41位	26.33
三重県	41位	745.0	34位	30.0	30位	10	12位	10.0	23位	10.0	38位	715.00	12位	65.5
高知県	42位	721.5	45位	20.0			12位	10.0	23位	10.0	39位	701.50	47位	10.0
沖縄県	43位	719.5	45位	20.0			12位	10.0	23位	10.0	40位	699.50	30位	32.0
佐賀県	44位	651.0	44位	23.0			12位	10.0	17位	13.0	43位	628.00	37位	29.0
鳥取県	45位	620.0	34位	30.0	30位	10	12位	10.0	23位	10.0	44位	590.00	28位	36.0
鳥根県	46位	575.83	34位	30.0	30位	10	12位	10.0	23位	10.0	46位	545.83	46位	21.33
徳島県	47位	536.5	34位	30.0	30位	10	12位	10.0	23位	10.0	47位	506.50	40位	28.0
合計		50115.99		4083.0		1955		830		1298		46032.99		2448.99

第68回国民体育大会 男女 総合成績 (天皇杯)

(種目……水泳～バスケットボール)

都県名	水 泳		サッカー		テニス		ボート		ホッケー		ボクシング		バレーボール		体 操		バスケットボール	
	順位	得点	順位	得点	順位	得点	順位	得点	順位	得点	順位	得点	順位	得点	順位	得点	順位	得点
東京都	1位	313.0	1位	130	1位	100	2位	181.5	6位	74	2位	48.0	1位	97.5	1位	122	1位	102.5
大阪府	3位	224.0	2位	86	5位	40	10位	55	18位	10	1位	59.0	5位	52.5	2位	102	14位	22.5
埼玉県	2位	278.0	13位	30	2位	52	7位	74.5	14位	50	10位	31.0	16位	27.5	6位	49	24位	10.0
愛知県	5位	142.5	13位	30	7位	34	4位	100.5	11位	58	11位	30.5	1位	97.5	3位	77	3位	77.5
岐阜県	24位	32.0	5位	74	17位	13	1位	185	1位	178	16位	26.0	23位	10.0	21位	13	24位	10.0
神奈川県	4位	209.0	20位	10	7位	34	24位	16.5	18位	10	32位	10.0	12位	35.0	7位	38	2位	92.5
千葉県	6位	113.0	20位	10	4位	43	24位	16.5	18位	10	14位	29.0	12位	35.0	4位	73	5位	57.5
福岡県	10位	99.5	13位	30	16位	19	34位	10	18位	10	8位	32.5	4位	57.5	23位	10	4位	70.0
北海道	31位	26.0	20位	10	18位	10	34位	10	18位	10	13位	30.0	23位	10.0	23位	10	14位	22.5
長崎県	43位	16.0	13位	30	10位	28	13位	35	18位	10	32位	10.0	3位	62.5	11位	25	24位	10.0
京都府	7位	109.0	4位	78	12位	25	14位	34.5	8位	70	26位	12.5	19位	17.5	8位	37	6位	50.0
兵庫県	9位	101.5	2位	86	14位	22	23位	19	18位	10	18位	23.5	19位	17.5	10位	28	24位	10.0
栃木県	8位	108.0	20位	10	18位	10	24位	16.5	5位	78	3位	46.0	23位	10.0	23位	10	6位	50.0
群馬県	12位	92.5	13位	30	18位	10	17位	29.5	18位	10	22位	18.0	23位	10.0	20位	15	24位	10.0
広島県	25位	31.0	20位	10	18位	10	32位	13	8位	70	6位	33.0	9位	45.0	17位	16	14位	22.5
岡山県	25位	31.0	9位	50	18位	10	6位	77.5	17位	30	5位	34.0	11位	40.0	13位	22	24位	10.0
長野県	35位	19.0	20位	10	18位	10	24位	16.5	18位	10	32位	10.0	19位	17.5	23位	10	24位	10.0
和歌山県	16位	52.0	20位	10	14位	22	34位	10	18位	10	32位	10.0	19位	17.5	23位	10	24位	10.0
山形県	14位	62.0	20位	10	18位	10	34位	10	18位	10	20位	23.0	7位	50.0	23位	10	8位	37.5
静岡県	11位	99.0	20位	10	3位	46	18位	27.5	18位	10	21位	19.5	23位	10.0	14位	20.5	14位	22.5
宮城県	20位	42.0	5位	74	18位	10	11位	49	18位	10	32位	10.0	16位	27.5	15位	19	8位	37.5
大分県	23位	34.0	20位	10	18位	10	18位	27.5	11位	58	18位	23.5	12位	35.0	23位	10	24位	10.0
岩手県	46位	12.0	7位	58	18位	10	15位	33.5	2位	166	6位	33.0	23位	10.0	23位	10	24位	10.0
福井県	35位	19.0	20位	10	12位	25	3位	178.5	3位	130	32位	10.0	23位	10.0	5位	56.5	8位	37.5
新潟県	13位	79.0	20位	10	18位	10	30位	16	18位	10	11位	30.5	23位	10.0	15位	19	14位	22.5
愛媛県	33位	20.5	7位	58	10位	28	5位	86.5	15位	42	24位	15.0	16位	27.5	23位	10	8位	37.5
熊本県	21位	40.0	20位	10	18位	10	12位	41.5	18位	10	4位	34.5	8位	47.5	23位	10	8位	37.5
石川県	17位	51.0	9位	50	18位	10	24位	16.5	18位	10	32位	10.0	23位	10.0	23位	10	14位	22.5
茨城県	21位	40.0	13位	30	6位	37	34位	10.0	18位	10	26位	12.5	23位	10.0	21位	13	24位	10.0
香川県	32位	22.0	20位	10	18位	10	34位	10	16位	38	26位	12.5	23位	10.0	23位	10	24位	10.0
山梨県	44位	15.0	20位	10	18位	10	20位	24	18位	10	32位	10.0	23位	10.0	23位	10	24位	10.0
山口県	19位	43.0	20位	10	18位	10	34位	10	18位	10	32位	10.0	23位	10.0	23位	10	14位	22.5
富山県	35位	19.0	20位	10	18位	10	8位	70.5	18位	10	26位	12.5	23位	10.0	23位	10	14位	22.5
青森県	47位	10.0	20位	10	18位	10	24位	16.5	18位	10	16位	26.0	23位	10.0	23位	10	24位	10.0
福島県	15位	61.0	9位	50	18位	10	31位	15.5	18位	10	23位	17.5	23位	10.0	23位	10	24位	10.0
鹿児島県	44位	15.0	9位	50	18位	10	34位	10	8位	70	32位	10.0	5位	52.5	17位	16	24位	10.0
奈良県	25位	31.0	20位	10	18位	10	34位	10	6位	74	15位	28.5	23位	10.0	23位	10	24位	10.0
宮崎県	38位	18.0	20位	10	18位	10	34位	10	18位	10	24位	15.0	23位	10.0	23位	10	24位	10.0
秋田県	38位	18.0	20位	10	18位	10	21位	22.5	18位	10	32位	10.0	12位	35.0	23位	10	14位	22.5
滋賀県	34位	19.5	20位	10	18位	10	9位	64.5	13位	54	32位	10.0	23位	10.0	17位	16	14位	22.5
三重県	25位	31.0	20位	10	7位	34	34位	10	47位	0	32位	10.0	23位	10.0	11位	25	24位	10.0
高知県	30位	27.0	13位	30	18位	10	34位	10	18位	10	32位	10.0	23位	10.0	23位	10	8位	37.5
沖縄県	40位	17.0	20位	10	18位	10	33位	11	18位	10	8位	32.5	23位	10.0	23位	10	24位	10.0
佐賀県	40位	17.0	20位	10	18位	10	34位	10	18位	10	26位	12.5	9位	45.0	9位	30	24位	10.0
鳥取県	18位	48.0	20位	10	18位	10	16位	31.5	18位	10	32位	10.0	23位	10.0	23位	10	24位	10.0
鳥根県	29位	28.0	20位	10	18位	10	21位	22.5	4位	82	32位	10.0	23位	10.0	23位	10	24位	10.0
徳島県	40位	17.0	20位	10	18位	10	34位	10	18位	10	26位	12.5	23位	10.0	23位	10	24位	10.0
合計		2952		1334		902		1766		1612		974		1190		1082		1190

第68回国民体育大会 男女 総合成績 (天皇杯)

(種目……レスリング～相撲)

都県名	レスリング		セーリング		ウェイトリフティング		ハンドボール		自転車		ソフトテニス		卓球		軟式野球		相撲	
	順位	得点	順位	得点	順位	得点	順位	得点	順位	得点	順位	得点	順位	得点	順位	得点	順位	得点
東京都	3位	66.5	3位	77	4位	72	3位	65.0	1位	60	1位	90	4位	55.0	5位	42	7位	30.0
大阪府	23位	28.5	13位	28	17位	41	8位	47.5	13位	29	18位	25	9位	25.0	1位	74	14位	10.0
埼玉県	2位	70.5	27位	12	19位	39	2位	75.0	11位	35	25位	10	6位	31.0	9位	10	14位	10.0
愛知県	29位	23.0	7位	42	11位	54	5位	57.5	33位	15	25位	10	5位	38.5	9位	10	14位	10.0
岐阜県	5位	61.0	15位	22	15位	47	14位	35.0	4位	52	25位	10	3位	58.0	7位	26	12位	17.5
神奈川県	15位	38.0	10位	35	43位	10	16位	22.5	21位	19	21位	20	9位	25.0	9位	10	12位	17.5
千葉県	29位	23.0	1位	87	38位	14	23位	10.0	41位	11	3位	65	19位	10.0	9位	10	14位	10.0
福岡県	10位	46.0	12位	31	9位	57	16位	22.5	8位	40	11位	40	9位	25.0	9位	10	14位	10.0
北海道	39位	19.5	22位	16	35位	19	23位	10.0	44位	10	13位	35	13位	17.5	9位	10	14位	10.0
長崎県	29位	23.0	8位	38	8位	59	23位	10.0	44位	10	25位	10	13位	17.5	2位	66	6位	34.0
京都府	4位	65.5	15位	22	14位	49	16位	22.5	27位	17	25位	10	19位	10.0	9位	10	14位	10.0
兵庫県	18位	35.5	9位	36	3位	93	16位	22.5	20位	19.5	8位	45	19位	10.0	9位	10	14位	10.0
栃木県	29位	23.0	30位	10	23位	33	23位	10.0	27位	17	25位	10	19位	10.0	9位	10	14位	10.0
群馬県	14位	38.5	30位	10	22位	35	23位	10.0	12位	31	25位	10	19位	10.0	9位	10	14位	10.0
広島県	27位	25.0	19位	20	42位	11	3位	65.0	17位	21	3位	65	7位	26.5	9位	10	14位	10.0
岡山県	12位	42.0	30位	10	6位	62	23位	10.0	5位	51	22位	15	19位	10.0	9位	10	14位	10.0
長野県	27位	25.0	30位	10	43位	10	23位	10.0	44位	10	25位	10	19位	10.0	9位	10	10位	22.5
和歌山県	6位	57.5	4位	62	16位	46	23位	10.0	2位	56	5位	50	19位	10.0	9位	10	14位	10.0
山形県	17位	36.0	30位	10	32位	24	23位	10.0	39位	12	5位	50	19位	10.0	9位	10	14位	10.0
静岡県	8位	47.0	11位	32	23位	33	23位	10.0	15位	24	25位	10	13位	17.5	9位	10	14位	10.0
宮城県	46位	10.0	30位	10	13位	51	14位	35.0	31位	16	5位	50	7位	26.5	9位	10	14位	10.0
大分県	36位	20.5	6位	51	17位	41	10位	45.0	9位	39	25位	10	19位	10.0	9位	10	8位	28.0
岩手県	29位	23.0	30位	10	12位	53	6位	50.0	18位	20	25位	10	19位	10.0	9位	10	10位	22.5
福井県	45位	15.0	30位	10	28位	31	16位	22.5	21位	19	25位	10	19位	10.0	9位	10	14位	10.0
新潟県	36位	20.5	14位	26	43位	10	23位	10.0	41位	11	25位	10	19位	10.0	9位	10	2位	45.0
愛媛県	9位	46.5	15位	22	33位	22	23位	10.0	41位	11	8位	45	19位	10.0	9位	10	14位	10.0
熊本県	15位	38.0	27位	12	30位	28	10位	45.0	26位	18	13位	35	19位	10.0	9位	10	5位	35.0
石川県	36位	20.5	20位	17	7位	61	6位	50.0	9位	39	22位	15	13位	17.5	6位	34	3位	43.5
茨城県	7位	50.0	22位	16	41位	12	8位	47.5	37位	13	13位	35	13位	17.5	9位	10	14位	10.0
香川県	29位	23.0	30位	10	26位	32	1位	85.0	14位	26	8位	45	19位	10.0	9位	10	14位	10.0
山梨県	13位	39.5	25位	14	2位	95	23位	10.0	21位	19	25位	10	19位	10.0	9位	10	14位	10.0
山口県	20位	33.5	5位	59	36位	16	12位	40.0	25位	18.5	18位	25	2位	83.5	9位	10	14位	10.0
富山県	22位	30.0	30位	10	19位	39	23位	10.0	18位	20	16位	30	19位	10.0	8位	18	14位	10.0
青森県	43位	17.5	30位	10	43位	10	23位	10.0	6位	42	25位	10	1位	88.0	9位	10	4位	40.0
福島県	26位	26.0	30位	10	5位	63	23位	10.0	7位	41	25位	10	19位	10.0	9位	10	14位	10.0
鹿児島県	21位	31.0	18位	21	39位	13	12位	40.0	27位	17	18位	25	19位	10.0	9位	10	14位	10.0
奈良県	41位	18.0	30位	10	21位	37	23位	10.0	2位	56	2位	70	19位	10.0	4位	50	14位	10.0
宮崎県	24位	27.5	30位	10	9位	57	23位	10.0	37位	13	11位	40	13位	17.5	3位	58	14位	10.0
秋田県	11位	43.0	27位	12	26位	32	23位	10.0	21位	19	25位	10	19位	10.0	9位	10	9位	25.0
滋賀県	18位	35.5	20位	17	31位	27	23位	10.0	39位	12	25位	10	19位	10.0	9位	10	14位	10.0
三重県	1位	72.0	24位	15	23位	33	16位	22.5	16位	22	16位	30	19位	10.0	9位	10	14位	10.0
高知県	46位	10.0	30位	10	43位	10	23位	10.0	33位	15	25位	10	9位	25.0	9位	10	14位	10.0
沖縄県	24位	27.5	30位	10	1位	106	16位	22.5	31位	16	25位	10	19位	10.0	9位	10	14位	10.0
佐賀県	39位	19.5	2位	82	39位	13	23位	10.0	27位	17	25位	10	19位	10.0	9位	10	14位	10.0
鳥取県	43位	17.5	25位	14	36位	16	23位	10.0	36位	14	25位	10	19位	10.0	9位	10	1位	57.5
鳥根県	41位	18.0	30位	10	34位	21	23位	10.0	44位	10	25位	10	19位	10.0	9位	10	14位	10.0
徳島県	29位	23.0	30位	10	29位	29	23位	10.0	33位	15	22位	15	19位	10.0	9位	10	14位	10.0
合計		1550		1118		1766		1190		1118		1190		902		758		758

第68回国民体育大会 男女 総合成績（天皇杯）

（種目……馬術～ラグビーフットボール）

都県名	馬術		フェンシング		柔道		ソフトボール		バドミントン		弓道		ライフル射撃		剣道		ラグビーフットボール	
	順位	得点	順位	得点	順位	得点	順位	得点	順位	得点	順位	得点	順位	得点	順位	得点	順位	得点
東京都	1位	149.5	1位	106	1位	112.0	1位	150	2位	67.0	23位	22	4位	54	1位	139.0	1位	114
大阪府	15位	30.0	7位	40	20位	17.5	10位	66	3位	53.5	23位	22	11位	34	12位	31.0	3位	66
埼玉県	16位	29.0	9位	34	6位	31.0	7位	74	1位	76.0	33位	10	3位	57	4位	57.5	13位	10
愛知県	29位	18.0	24位	10	14位	22.5	5位	94	20位	10.0	8位	43	11位	34	7位	45.0	7位	45
岐阜県	3位	53.0	4位	64	24位	10.0	22位	10	9位	28.0	14位	34	2位	59	3位	65.0	13位	10
神奈川県	5位	47.0	6位	43	3位	75.0	22位	10	20位	10.0	25位	19	14位	31	22位	10.0	6位	54
千葉県	2位	84.0	24位	10	2位	109.0	7位	74	14位	17.5	25位	19	5位	53	19位	17.5	2位	84
福岡県	10位	37.0	15位	25	20位	17.5	14位	30	9位	28.0	19位	25	17位	30	2位	77.5	13位	10
北海道	7位	44.0	20位	19	24位	10.0	14位	30	14位	17.5	25位	19	29位	17	9位	35.0	13位	10
長崎県	20位	22.0	24位	10	14位	22.5	2位	118	20位	10.0	33位	10	17位	30	8位	40.0	4位	63
京都府	30位	17.0	20位	19	5位	35.0	22位	10	14位	17.5	33位	10	27位	18	22位	10.0	9位	22
兵庫県	28位	19.5	24位	10	8位	30.0	13位	50	11位	25.0	6位	49	33位	16	22位	10.0	13位	10
栃木県	40位	10.25	15位	25	11位	25.0	4位	98	14位	17.5	11位	40	27位	18	9位	35.0	13位	10
群馬県	42位	10.0	2位	79	24位	10.0	7位	74	20位	10.0	16位	31	29位	17	22位	10.0	13位	10
広島県	24位	21.0	24位	10	24位	10.0	22位	10	14位	17.5	3位	64	10位	36	22位	10.0	13位	10
岡山県	17位	26.25	24位	10	24位	10.0	6位	86	20位	10.0	14位	34	24位	22	5位	52.5	13位	10
長野県	9位	37.5	24位	10	10位	28.0	22位	10	20位	10.0	11位	40	24位	22	22位	10.0	13位	10
和歌山県	33位	16.0	4位	64	24位	10.0	14位	30	20位	10.0	33位	10	41位	10	14位	22.5	13位	10
山形県	33位	16.0	3位	70	24位	10.0	14位	30	20位	10.0	33位	10	20位	27	22位	10.0	13位	10
静岡県	8位	40.25	24位	10	6位	31.0	22位	10	20位	10.0	33位	10	14位	31	22位	10.0	13位	10
宮城県	36位	15.0	22位	13	20位	17.5	22位	10	11位	25.0	8位	43	11位	34	22位	10.0	8位	25
大分県	42位	10.0	12位	31	14位	22.5	22位	10	20位	10.0	4位	61	19位	28	22位	10.0	13位	10
岩手県	33位	16.0	24位	10	24位	10.0	22位	10	20位	10.0	29位	16	37位	13	22位	10.0	13位	10
福井県	20位	22.0	24位	10	24位	10.0	22位	10	20位	10.0	33位	10	24位	22	22位	10.0	13位	10
新潟県	36位	15.0	9位	34	14位	22.5	22位	10	20位	10.0	7位	46	41位	10	5位	52.5	13位	10
愛媛県	40位	10.25	13位	28	8位	30.0	10位	66	20位	10.0	16位	31	21位	26	22位	10.0	13位	10
熊本県	39位	11.0	13位	28	20位	17.5	14位	30	8位	31.0	19位	25	37位	13	14位	22.5	11位	17.5
石川県	11位	36.0	24位	10	24位	10.0	14位	30	14位	17.5	19位	25	6位	45	22位	10.0	13位	10
茨城県	6位	46.0	15位	25	11位	25.0	22位	10	20位	10.0	33位	10	1位	66	22位	10.0	11位	17.5
香川県	20位	22.0	9位	34	24位	10.0	14位	30	20位	10.0	33位	10	23位	24	22位	10.0	13位	10
山梨県	27位	20.0	24位	10	11位	25.0	22位	10	20位	10.0	13位	37	8位	39	22位	10.0	13位	10
山口県	24位	21.0	18位	22	24位	10.0	14位	30	7位	32.5	25位	19	33位	16	22位	10.0	13位	10
富山県	19位	24.0	7位	40	24位	10.0	22位	10	4位	52.0	33位	10	8位	39	22位	10.0	13位	10
青森県	42位	10.0	24位	10	24位	10.0	22位	10	6位	34.0	16位	31	41位	10	14位	22.5	9位	22
福島県	24位	21.0	24位	10	24位	10.0	12位	54	5位	40.0	33位	10	41位	10	14位	22.5	13位	10
鹿児島県	13位	33.0	24位	10	14位	22.5	22位	10	20位	10.0	2位	88	29位	17	13位	28.0	13位	10
奈良県	4位	49.0	24位	10	24位	10.0	22位	10	20位	10.0	19位	25	33位	16	22位	10.0	13位	10
宮崎県	38位	14.0	24位	10	4位	45.0	22位	10	20位	10.0	5位	55	22位	25	19位	17.5	13位	10
秋田県	30位	17.0	18位	22	24位	10.0	22位	10	20位	10.0	32位	13	41位	10	14位	22.5	13位	10
滋賀県	12位	34.0	24位	10	24位	10.0	22位	10	11位	25.0	33位	10	7位	41	9位	35.0	13位	10
三重県	20位	22.0	22位	13	14位	22.5	22位	10	20位	10.0	33位	10	29位	17	22位	10.0	13位	10
高知県	30位	17.0	24位	10	24位	10.0	2位	118	20位	10.0	1位	133	36位	14	22位	10.0	13位	10
沖縄県	42位	10.0	24位	10	24位	10.0	22位	10	20位	10.0	33位	10	39位	12	22位	10.0	13位	10
佐賀県	14位	31.0	24位	10	24位	10.0	22位	10	20位	10.0	33位	10	39位	12	22位	10.0	5位	58
鳥取県	42位	10.0	24位	10	24位	10.0	22位	10	20位	10.0	8位	43	41位	10	22位	10.0	13位	10
島根県	42位	10.0	24位	10	24位	10.0	22位	10	20位	10.0	29位	16	41位	10	22位	10.0	13位	10
徳島県	18位	24.5	24位	10	24位	10.0	22位	10	20位	10.0	29位	16	14位	31	19位	17.5	13位	10
合計		1298		1118		1046		1622		902		1334		1226		1118		938

第68回国民体育大会 男女 総合成績 (天皇杯)

(種目……山岳～ゴルフ)

都県名	山 岳		カヌー		アーチェリー		空手道		銃剣道		クレー射撃		なぎなた		ボウリング		ゴルフ	
	順位	得点	順位	得点	順位	得点	順位	得点	順位	得点	順位	得点	順位	得点	順位	得点	順位	得点
東京都	1位	97	19位	39	17位	13.0	1位	114.0	1位	40	1位	46	1位	82	8位	44.0	13位	22.0
大阪府	9位	46	37位	10	15位	19.0	3位	53.5	16位	10	16位	10	2位	52	1位	119.0	5位	34.0
埼玉県	1位	97	26位	26	17位	13.0	7位	37.5	5位	28	12位	16	16位	13	7位	56.0	15位	10.0
愛知県	11位	43	1位	172	2位	52.0	9位	31.0	16位	10	16位	10	20位	10	10位	37.0	15位	10.0
岐阜県	13位	40	6位	97.5	21位	10.0	5位	47.5	5位	28	16位	10	12位	25	14位	36.0	15位	10.0
神奈川県	9位	46	4位	103	12位	25.0	8位	33.5	9位	22	7位	25	5位	43	5位	67.0	2位	52.0
千葉県	3位	85	15位	49	21位	10.0	29位	10.0	16位	10	10位	19	20位	10	3位	84.0	14位	13.0
福岡県	25位	10	13位	65	4位	46.0	29位	10.0	7位	25	16位	10	4位	46	6位	65.0	1位	55.0
北海道	5位	70	34位	13	8位	31.0	15位	17.5	4位	31	10位	19	20位	10	16位	31.0	15位	10.0
長崎県	6位	58	8位	80	11位	28.0	10位	27.5	9位	22	16位	10	20位	10	4位	77.0	15位	10.0
京都府	24位	13	18位	41	21位	10.0	2位	76.0	14位	13	16位	10	12位	25	25位	10.0	15位	10.0
兵庫県	13位	40	33位	14	13位	22.0	14位	21.0	16位	10	16位	10	5位	43	25位	10.0	6位	32.5
栃木県	13位	40	37位	10	21位	10.0	29位	10.0	16位	10	3位	31	20位	10	25位	10.0	8位	31.0
群馬県	25位	10	12位	69	21位	10.0	25位	12.5	16位	10	3位	31	20位	10	19位	17.0	15位	10.0
広島県	25位	10	37位	10	1位	76.0	21位	15.0	16位	10	16位	10	20位	10	2位	85.0	6位	32.5
岡山県	19位	22	37位	10	17位	13.0	29位	10.0	16位	10	16位	10	20位	10	25位	10.0	15位	10.0
長野県	7位	55	28位	25	13位	22.0	15位	17.5	16位	10	2位	34	20位	10	25位	10.0	15位	10.0
和歌山県	25位	10	5位	100	2位	52.0	13位	22.0	16位	10	16位	10	20位	10	9位	42.0	15位	10.0
山形県	25位	10	2位	136	21位	10.0	29位	10.0	11位	19	16位	10	20位	10	25位	10.0	15位	10.0
静岡県	21位	19	29位	24	8位	31.0	4位	50.0	16位	10	16位	10	20位	10	25位	10.0	15位	10.0
宮城県	18位	28	23位	33	21位	10.0	15位	17.5	16位	10	16位	10	16位	13	23位	13.0	4位	38.5
大分県	25位	10	9位	79.5	4位	46.0	15位	17.5	16位	10	16位	10	9位	31	24位	11.0	15位	10.0
岩手県	17位	31	32位	20	21位	10.0	29位	10.0	7位	25	9位	22	15位	16	25位	10.0	15位	10.0
福井県	25位	10	31位	21	21位	10.0	29位	10.0	16位	10	16位	10	20位	10	25位	10.0	8位	31.0
新潟県	23位	16	20位	38	15位	19.0	21位	15.0	2位	34	16位	10	11位	28	22位	14.0	15位	10.0
愛媛県	25位	10	37位	10	17位	13.0	29位	10.0	16位	10	5位	28	16位	13	17位	30.0	15位	10.0
熊本県	25位	10	16位	43	21位	10.0	21位	15.0	2位	34	16位	10	7位	40	20位	16.0	15位	10.0
石川県	25位	10	25位	29.5	21位	10.0	29位	10.0	16位	10	16位	10	20位	10	15位	33.5	15位	10.0
茨城県	11位	43	35位	12	21位	10.0	20位	17.0	16位	10	12位	16	12位	25	13位	36.5	3位	40.0
香川県	25位	10	3位	113	21位	10.0	25位	12.5	12位	16	5位	28	8位	34	25位	10.0	15位	10.0
山梨県	16位	37	30位	23	6位	43.0	6位	41.0	16位	10	16位	10	20位	10	25位	10.0	15位	10.0
山口県	4位	82	23位	33	21位	10.0	29位	10.0	16位	10	16位	10	20位	10	25位	10.0	15位	10.0
富山県	25位	10	10位	79	21位	10.0	29位	10.0	16位	10	16位	10	16位	13	25位	10.0	15位	10.0
青森県	25位	10	37位	10	8位	31.0	25位	12.5	16位	10	16位	10	20位	10	10位	37.0	15位	10.0
福島県	25位	10	16位	43	21位	10.0	29位	10.0	16位	10	16位	10	20位	10	10位	37.0	15位	10.0
鹿児島県	25位	10	35位	12	21位	10.0	29位	10.0	14位	13	14位	13	20位	10	25位	10.0	11位	26.5
奈良県	25位	10	37位	10	21位	10.0	15位	17.5	16位	10	7位	25	20位	10	25位	10.0	15位	10.0
宮崎県	25位	10	7位	84	21位	10.0	11位	25.5	16位	10	16位	10	20位	10	25位	10.0	15位	10.0
秋田県	25位	10	21位	37	21位	10.0	29位	10.0	16位	10	14位	13	20位	10	25位	10.0	15位	10.0
滋賀県	25位	10	14位	55	7位	37.0	25位	12.5	16位	10	16位	10	20位	10	25位	10.0	15位	10.0
三重県	7位	55	37位	10	21位	10.0	29位	10.0	16位	10	16位	10	20位	10	20位	16.0	10位	29.5
高知県	25位	10	37位	10	21位	10.0	21位	15.0	16位	10	16位	10	20位	10	25位	10.0	15位	10.0
沖縄県	25位	10	11位	76	21位	10.0	11位	25.5	12位	16	16位	10	3位	49	25位	10.0	11位	26.5
佐賀県	19位	22	37位	10	21位	10.0	29位	10.0	16位	10	16位	10	20位	10	25位	10.0	15位	10.0
鳥取県	21位	19	22位	33.5	21位	10.0	29位	10.0	16位	10	16位	10	20位	10	25位	10.0	15位	10.0
鳥根県	25位	10	26位	26	21位	10.0	29位	10.0	16位	10	16位	10	9位	31	25位	10.0	15位	10.0
徳島県	25位	10	37位	10	21位	10.0	29位	10.0	16位	10	16位	10	20位	10	18位	28.0	15位	10.0
合計		1334		2054		902		1010		686		686		902		1262		794

9 第68回国民体育大会 女子 総合成績 (皇后杯)

(種目……スケート～水泳)

都県名	総合 順位	総合 得点	冬季 順位	冬季 得点	スケート		スキー		本大会 順位	本大会 得点	陸上		水泳	
					順位	得点	順位	得点			順位	得点	順位	得点
北海道	10位	670.0	1位	194.0	1位	136	2位	58.0	22位	476.0	9位	41.0	28位	17.0
青森県	36位	434.0	10位	53.0	16位	22	5位	31.0	37位	381.0	40位	15.0	37位	10.0
岩手県	27位	483.0	19位	32.0	17位	17	11位	15.0	28位	451.0	11位	39.0	37位	10.0
宮城県	24位	493.5	24位	25.0	21位	10	11位	15.0	23位	468.5	29位	21.0	19位	22.0
秋田県	42位	371.5	5位	76.0	21位	10	1位	66.0	47位	295.5	44位	10.0	37位	10.0
山形県	23位	508.5	19位	32.0	21位	10	6位	22.0	21位	476.5	36位	17.0	13位	44.0
福島県	34位	445.0	22位	26.0	19位	16	17位	10.0	32位	419.0	14位	36.0	15位	27.0
茨城県	37位	421.5	26位	20.0	21位	10	17位	10.0	33位	401.5	23位	23.0	22位	20.0
栃木県	14位	584.5	26位	20.0	21位	10	17位	10.0	12位	564.5	41位	13.0	5位	91.0
群馬県	11位	602.0	6位	71.0	6位	55	9位	16.0	14位	531.0	5位	50.5	10位	54.5
埼玉県	4位	835.5	17位	39.0	14位	26	13位	13.0	4位	796.5	4位	64.5	4位	97.0
千葉県	5位	834.5	26位	20.0	21位	10	17位	10.0	3位	814.5	21位	24.5	6位	86.0
東京都	1位	1622.0	4位	98.0	4位	88	17位	10.0	1位	1524.0	1位	81.0	1位	163.0
神奈川県	7位	725.5	12位	47.0	9位	37	17位	10.0	7位	678.5	15位	33.0	3位	116.0
山梨県	17位	526.0	3位	99.0	3位	89	17位	10.0	30位	427.0	22位	24.0	37位	10.0
新潟県	18位	525.5	15位	42.0			4位	42.0	18位	483.5	6位	50.0	12位	46.0
長野県	16位	529.5	2位	157.0	2位	112	3位	45.0	39位	372.5	16位	32.0	32位	16.0
富山県	31位	458.0	9位	57.0	8位	38	7位	19.0	34位	401.0	44位	10.0	37位	10.0
石川県	35位	442.5	26位	20.0	21位	10	17位	10.0	31位	422.5	17位	27.0	17位	26.0
福井県	22位	511.0	37位	10.0			17位	10.0	15位	501.0	23位	23.0	27位	19.0
静岡県	21位	516.5	26位	20.0	21位	10	17位	10.0	17位	496.5	2位	72.0	9位	55.0
愛知県	6位	822.0	6位	71.0	5位	61	17位	10.0	6位	751.0	9位	41.0	7位	77.0
三重県	39位	383.5	37位	10.0			17位	10.0	38位	373.5	13位	37.5	37位	10.0
岐阜県	3位	840.0	13位	45.0	12位	32	13位	13.0	5位	795.0	12位	38.0	22位	20.0
滋賀県	28位	477.0	26位	20.0	21位	10	17位	10.0	26位	457.0	30位	20.0	28位	17.0
京都府	19位	519.5	18位	36.0	15位	25	15位	11.0	18位	483.5	2位	72.0	8位	64.0
大阪府	2位	883.5	15位	42.0	12位	32	17位	10.0	2位	841.5	8位	48.0	2位	152.0
兵庫県	9位	682.5	14位	44.0	11位	34	17位	10.0	9位	638.5	7位	49.0	11位	47.0
奈良県	43位	365.5	26位	20.0	21位	10	17位	10.0	43位	345.5	23位	23.0	35位	12.0
和歌山県	26位	490.0	21位	27.0	17位	17	17位	10.0	24位	463.0	44位	10.0	32位	16.0
鳥取県	44位	360.5	26位	20.0	21位	10	17位	10.0	44位	340.5	38位	16.0	22位	20.0
鳥根県	47位	332.0	26位	20.0	21位	10	17位	10.0	46位	312.0	30位	20.0	34位	14.0
岡山県	33位	447.5	11位	52.0	10位	36	9位	16.0	35位	395.5	20位	25.0	14位	28.0
広島県	12位	599.0	22位	26.0	19位	16	17位	10.0	11位	573.0	23位	23.0	22位	20.0
山口県	25位	490.5	37位	10.0			17位	10.0	20位	480.5	41位	13.0	22位	20.0
香川県	32位	452.0	26位	20.0	21位	10	17位	10.0	29位	432.0	30位	20.0	28位	17.0
徳島県	46位	341.5	37位	10.0			17位	10.0	45位	331.5	34位	18.0	37位	10.0
愛媛県	15位	571.0	25位	21.0	21位	10	15位	11.0	13位	550.0	43位	12.0	37位	10.0
高知県	40位	382.0	37位	10.0			17位	10.0	40位	372.0	44位	10.0	15位	27.0
福岡県	8位	721.0	8位	68.0	7位	49	7位	19.0	8位	653.0	23位	23.0	18位	24.5
佐賀県	38位	397.0	37位	10.0			17位	10.0	36位	387.0	28位	22.0	37位	10.0
長崎県	13位	594.0	46位	0.0					10位	594.0	33位	19.0	37位	10.0
熊本県	20位	517.5	26位	20.0	21位	10	17位	10.0	16位	497.5	36位	17.0	19位	22.0
大分県	29位	469.5	37位	10.0			17位	10.0	25位	459.5	38位	16.0	19位	22.0
宮崎県	41位	377.5	37位	10.0			17位	10.0	41位	367.5	34位	18.0	37位	10.0
鹿児島県	30位	462.0	37位	10.0			17位	10.0	27位	452.0	17位	27.0	36位	11.0
沖縄県	45位	347.0	46位	0.0					42位	347.0	19位	26.0	28位	17.0
合計		25865.0		1790.0		1088		702.0		24075.0		1370		1657

第68回国民体育大会 女子 総合成績 (皇后杯)

(種目……サッカー～ハンドボール)

都県名	サッカー		テニス		ボート		ホッケー		バレーボール		体操		バスケットボール		セーリング		ハンドボール	
	順位	得点	順位	得点	順位	得点	順位	得点	順位	得点	順位	得点	順位	得点	順位	得点	順位	得点
北海道	9位	10	14位	10	28位	10	12位	10	16位	10.0	17位	10	9位	22.5	16位	16	15位	10.0
青森県	9位	10	14位	10	17位	16.5	12位	10	16位	10.0	17位	10	16位	10.0	23位	10	15位	10.0
岩手県	9位	10	14位	10	13位	27	2位	98	16位	10.0	17位	10	16位	10.0	23位	10	15位	10.0
宮城県	1位	74	14位	10	10位	29.5	12位	10	9位	27.5	17位	10	16位	10.0	23位	10	15位	10.0
秋田県	9位	10	14位	10	15位	22.5	12位	10	16位	10.0	17位	10	16位	10.0	23位	10	15位	10.0
山形県	9位	10	14位	10	28位	10	12位	10	2位	50.0	17位	10	5位	37.5	44位	0	15位	10.0
福島県	9位	10	14位	10	23位	15.5	12位	10	16位	10.0	17位	10	16位	10.0	23位	10	15位	10.0
茨城県	9位	10	12位	16	28位	10	12位	10	16位	10.0	17位	10	16位	10.0	23位	10	15位	10.0
栃木県	9位	10	14位	10	17位	16.5	5位	58	16位	10.0	17位	10	2位	50.0	44位	0	15位	10.0
群馬県	5位	30	14位	10	10位	29.5	12位	10	16位	10.0	15位	15	16位	10.0	23位	10	15位	10.0
埼玉県	9位	10	3位	31	5位	62	12位	10	16位	10.0	6位	31	16位	10.0	21位	12	7位	35.0
千葉県	9位	10	6位	25	28位	10	12位	10	16位	10.0	4位	40	1位	57.5	1位	55	15位	10.0
東京都	9位	10	1位	52	2位	93	8位	42	2位	50.0	1位	95	9位	22.5	2位	47	1位	52.5
神奈川県	9位	10	3位	31	17位	16.5	12位	10	7位	35.0	5位	38	4位	45.0	6位	34	10位	22.5
山梨県	9位	10	14位	10	17位	16.5	12位	10	16位	10.0	17位	10	16位	10.0	23位	10	15位	10.0
新潟県	9位	10	14位	10	22位	16	12位	10	16位	10.0	13位	19	9位	22.5	13位	18	15位	10.0
長野県	9位	10	14位	10	17位	16.5	12位	10	16位	10.0	17位	10	16位	10.0	23位	10	15位	10.0
富山県	9位	10	14位	10	8位	35	12位	10	16位	10.0	17位	10	16位	10.0	23位	10	15位	10.0
石川県	9位	10	14位	10	28位	10	12位	10	16位	10.0	17位	10	16位	10.0	14位	17	2位	50.0
福井県	9位	10	6位	25	3位	87	4位	66	16位	10.0	11位	20.5	5位	37.5	23位	10	15位	10.0
静岡県	9位	10	2位	34	25位	12.5	12位	10	16位	10.0	11位	20.5	16位	10.0	23位	10	15位	10.0
愛知県	9位	10	11位	19	4位	68.5	12位	10	12位	17.5	2位	77	2位	50.0	11位	19	10位	22.5
三重県	9位	10	14位	10	28位	10	47位	0	16位	10.0	17位	10	16位	10.0	17位	15	15位	10.0
岐阜県	9位	10	13位	13	1位	94.5	1位	134	16位	10.0	16位	13	16位	10.0	11位	19	10位	22.5
滋賀県	9位	10	14位	10	7位	38.5	6位	54	16位	10.0	17位	10	9位	22.5	14位	17	15位	10.0
京都府	9位	10	6位	25	15位	22.5	12位	10	12位	17.5	9位	25	16位	10.0	22位	11	10位	22.5
大阪府	5位	30	6位	25	28位	10	12位	10	12位	17.5	3位	63	9位	22.5	7位	28	7位	35.0
兵庫県	2位	66	14位	10	25位	12.5	12位	10	12位	17.5	8位	28	16位	10.0	8位	27	15位	10.0
奈良県	9位	10	14位	10	28位	10	6位	54	16位	10.0	17位	10	16位	10.0	44位	0	15位	10.0
和歌山県	9位	10	10位	22	28位	10	12位	10	16位	10.0	17位	10	16位	10.0	4位	39	15位	10.0
鳥取県	9位	10	14位	10	14位	25	12位	10	16位	10.0	17位	10	16位	10.0	18位	13	15位	10.0
島根県	9位	10	14位	10	28位	10	12位	10	16位	10.0	17位	10	16位	10.0	23位	10	15位	10.0
岡山県	5位	30	14位	10	28位	10	11位	30	5位	40.0	17位	10	16位	10.0	23位	10	15位	10.0
広島県	9位	10	14位	10	28位	10	3位	70	16位	10.0	14位	16	16位	10.0	18位	13	7位	35.0
山口県	9位	10	14位	10	28位	10	12位	10	16位	10.0	17位	10	9位	22.5	5位	35	15位	10.0
香川県	9位	10	14位	10	28位	10	12位	10	16位	10.0	17位	10	16位	10.0	23位	10	2位	50.0
徳島県	9位	10	14位	10	28位	10	12位	10	16位	10.0	17位	10	16位	10.0	44位	0	15位	10.0
愛媛県	3位	58	14位	10	6位	55	8位	42	16位	10.0	17位	10	5位	37.5	23位	10	15位	10.0
高知県	9位	10	14位	10	28位	10	12位	10	16位	10.0	17位	10	16位	10.0	23位	10	15位	10.0
福岡県	5位	30	14位	10	28位	10	12位	10	9位	27.5	17位	10	9位	22.5	23位	10	10位	22.5
佐賀県	9位	10	14位	10	28位	10	12位	10	4位	45.0	7位	30	16位	10.0	3位	45	15位	10.0
長崎県	9位	10	5位	28	8位	35	12位	10	1位	62.5	9位	25	16位	10.0	9位	26	15位	10.0
熊本県	9位	10	14位	10	10位	29.5	12位	10	5位	40.0	17位	10	5位	37.5	23位	10	4位	45.0
大分県	9位	10	14位	10	24位	14	10位	38	9位	27.5	17位	10	16位	10.0	10位	25	4位	45.0
宮崎県	9位	10	14位	10	28位	10	12位	10	16位	10.0	17位	10	16位	10.0	23位	10	15位	10.0
鹿児島県	4位	50	14位	10	28位	10	12位	10	7位	35.0	17位	10	16位	10.0	18位	13	6位	40.0
沖縄県	9位	10	14位	10	27位	11	12位	10	16位	10.0	17位	10	16位	10.0	23位	10	15位	10.0
合計		758		686		1118		1036		830		866		830		754		830

第68回国民体育大会 女子 総合成績（皇后杯）

（種目……ソフトテニス～ライフル射撃）

都県名	ソフトテニス		卓球		馬術		フェンシング		柔道		ソフトボール		バドミントン		弓道		ライフル射撃	
	順位	得点	順位	得点	順位	得点	順位	得点	順位	得点	順位	得点	順位	得点	順位	得点	順位	得点
北海道	9位	25	13位	10.0	11位	16	11位	19	15位	10.0	9位	30	10位	17.5	23位	10	28位	11
青森県	13位	10	2位	43.0	27位	10	15位	10	15位	10.0	14位	10	2位	34.0	23位	10	46位	0
岩手県	13位	10	13位	10.0	27位	10	15位	10	15位	10.0	14位	10	14位	10.0	19位	16	29位	10
宮城県	11位	20	13位	10.0	27位	10	15位	10	9位	17.5	14位	10	14位	10.0	10位	25	19位	16
秋田県	13位	10	13位	10.0	27位	10	15位	10	15位	10.0	14位	10	14位	10.0	21位	13	29位	10
山形県	13位	10	13位	10.0	27位	10	1位	70	15位	10.0	14位	10	14位	10.0	23位	10	17位	18
福島県	13位	10	13位	10.0	27位	10	15位	10	15位	10.0	6位	54	3位	32.5	23位	10	29位	10
茨城県	13位	10	8位	17.5	9位	18	15位	10	6位	25.0	14位	10	14位	10.0	23位	10	2位	40
栃木県	13位	10	13位	10.0	27位	10	15位	10	6位	25.0	6位	54	14位	10.0	6位	37	29位	10
群馬県	13位	10	13位	10.0	27位	10	2位	49	15位	10.0	2位	74	14位	10.0	23位	10	29位	10
埼玉県	13位	10	4位	31.0	24位	11	6位	34	3位	31.0	14位	10	4位	31.0	23位	10	3位	34
千葉県	2位	65	13位	10.0	1位	34	15位	10	2位	34.0	2位	74	14位	10.0	23位	10	9位	22
東京都	1位	90	4位	31.0	3位	33	5位	40	1位	52.0	1位	110	1位	41.5	16位	19	1位	44
神奈川県	13位	10	8位	17.5	21位	12	15位	10	15位	10.0	14位	10	14位	10.0	23位	10	6位	24
山梨県	13位	10	13位	10.0	8位	20	15位	10	6位	25.0	14位	10	14位	10.0	6位	37	9位	22
新潟県	13位	10	13位	10.0	19位	14	15位	10	15位	10.0	14位	10	14位	10.0	13位	22	29位	10
長野県	13位	10	13位	10.0	15位	15	15位	10	5位	28.0	14位	10	14位	10.0	9位	28	9位	22
富山県	7位	30	13位	10.0	24位	11	11位	19	15位	10.0	14位	10	6位	28.0	23位	10	7位	23
石川県	13位	10	13位	10.0	5位	26	15位	10	15位	10.0	14位	10	10位	17.5	10位	25	7位	23
福井県	13位	10	13位	10.0	7位	22	15位	10	15位	10.0	14位	10	14位	10.0	23位	10	15位	21
静岡県	13位	10	8位	17.5	15位	15	15位	10	3位	31.0	14位	10	14位	10.0	23位	10	23位	15
愛知県	13位	10	13位	10.0	11位	16	15位	10	15位	10.0	8位	50	14位	10.0	5位	40	29位	10
三重県	7位	30	13位	10.0	27位	10	13位	13	15位	10.0	14位	10	14位	10.0	23位	10	29位	10
岐阜県	13位	10	3位	41.5	27位	10	3位	46	15位	10.0	14位	10	6位	28.0	13位	22	9位	22
滋賀県	13位	10	13位	10.0	4位	27	15位	10	15位	10.0	14位	10	14位	10.0	23位	10	4位	31
京都府	13位	10	13位	10.0	27位	10	15位	10	15位	10.0	14位	10	14位	10.0	23位	10	29位	10
大阪府	13位	10	7位	25.0	11位	16	7位	31	9位	17.5	14位	10	8位	25.0	13位	22	23位	15
兵庫県	4位	45	13位	10.0	27位	10	15位	10	9位	17.5	9位	30	8位	25.0	10位	25	19位	16
奈良県	13位	10	13位	10.0	6位	24	15位	10	15位	10.0	14位	10	14位	10.0	23位	10	29位	10
和歌山県	3位	50	13位	10.0	11位	16	3位	46	15位	10.0	14位	10	14位	10.0	23位	10	29位	10
鳥取県	13位	10	13位	10.0	27位	10	15位	10	15位	10.0	14位	10	14位	10.0	21位	13	29位	10
島根県	13位	10	13位	10.0	47位	0	15位	10	15位	10.0	14位	10	14位	10.0	23位	10	29位	10
岡山県	13位	10	13位	10.0	27位	10	15位	10	15位	10.0	14位	10	14位	10.0	23位	10	29位	10
広島県	4位	45	6位	26.5	15位	15	15位	10	15位	10.0	14位	10	10位	17.5	3位	52	29位	10
山口県	13位	10	1位	50.5	20位	13	13位	13	15位	10.0	9位	30	10位	17.5	16位	19	23位	15
香川県	13位	10	13位	10.0	27位	10	8位	28	15位	10.0	9位	30	14位	10.0	23位	10	19位	16
徳島県	12位	15	13位	10.0	9位	18	15位	10	15位	10.0	14位	10	14位	10.0	19位	16	9位	22
愛媛県	13位	10	13位	10.0	27位	10	8位	28	9位	17.5	5位	66	14位	10.0	8位	31	17位	18
高知県	13位	10	8位	17.5	21位	12	15位	10	15位	10.0	14位	10	14位	10.0	1位	73	29位	10
福岡県	6位	40	8位	17.5	1位	34	15位	10	9位	17.5	9位	30	14位	10.0	23位	10	5位	30
佐賀県	13位	10	13位	10.0	15位	15	15位	10	15位	10.0	14位	10	14位	10.0	23位	10	29位	10
長崎県	13位	10	13位	10.0	21位	12	15位	10	15位	10.0	2位	74	14位	10.0	23位	10	15位	21
熊本県	13位	10	13位	10.0	27位	10	8位	28	9位	17.5	14位	10	4位	31.0	23位	10	26位	13
大分県	13位	10	13位	10.0	27位	10	15位	10	15位	10.0	14位	10	14位	10.0	16位	19	19位	16
宮崎県	13位	10	13位	10.0	24位	11	15位	10	15位	10.0	14位	10	14位	10.0	2位	55	9位	22
鹿児島県	9位	25	13位	10.0	27位	10	15位	10	15位	10.0	14位	10	14位	10.0	4位	43	46位	0
沖縄県	13位	10	13位	10.0	27位	10	15位	10	15位	10.0	14位	10	14位	10.0	23位	10	27位	12
合計		830		686		676		794		686		1046		686		902		774

第68回国民体育大会 女子 総合成績 (皇后杯)

(種目……剣道～ゴルフ)

都県名	剣道		山岳		カヌー		アーチェリー		空手道		なぎなた		ボウリング		ゴルフ	
	順位	得点	順位	得点	順位	得点	順位	得点	順位	得点	順位	得点	順位	得点	順位	得点
北海道	8位	22.5	3位	55	28位	10	14位	10.0	15位	12.5	20位	10	8位	31.0	9位	10.0
青森県	8位	22.5	15位	10	28位	10	3位	31.0	21位	10.0	20位	10	13位	19.0	9位	10.0
岩手県	14位	10.0	10位	31	25位	14	14位	10.0	21位	10.0	15位	16	17位	10.0	9位	10.0
宮城県	14位	10.0	11位	28	28位	10	14位	10.0	8位	15.0	16位	13	17位	10.0	9位	10.0
秋田県	14位	10.0	15位	10	28位	10	14位	10.0	21位	10.0	20位	10	17位	10.0	9位	10.0
山形県	14位	10.0	15位	10	5位	40	14位	10.0	21位	10.0	20位	10	17位	10.0	9位	10.0
福島県	14位	10.0	15位	10	12位	28	14位	10.0	21位	10.0	20位	10	14位	16.0	9位	10.0
茨城県	14位	10.0	15位	10	27位	12	14位	10.0	21位	10.0	12位	25	17位	10.0	4位	25.0
栃木県	14位	10.0	7位	40	28位	10	14位	10.0	21位	10.0	20位	10	17位	10.0	9位	10.0
群馬県	14位	10.0	15位	10	14位	26	14位	10.0	15位	12.5	20位	10	17位	10.0	9位	10.0
埼玉県	3位	45.0	5位	49	14位	26	12位	13.0	21位	10.0	16位	13	2位	56.0	9位	10.0
千葉県	11位	17.5	6位	43	19位	20	14位	10.0	21位	10.0	20位	10	1位	84.0	8位	13.0
東京都	2位	59.0	1位	88	9位	31	12位	13.0	1位	38.0	1位	82	11位	27.0	6位	17.5
神奈川県	14位	10.0	15位	10	6位	37	14位	10.0	5位	18.5	5位	43	10位	28.0	6位	17.5
山梨県	14位	10.0	8位	37	25位	14	3位	31.0	4位	20.5	20位	10	17位	10.0	9位	10.0
新潟県	4位	40.0	13位	16	13位	27	14位	10.0	8位	15.0	11位	28	17位	10.0	9位	10.0
長野県	14位	10.0	15位	10	28位	10	14位	10.0	8位	15.0	20位	10	17位	10.0	9位	10.0
富山県	14位	10.0	15位	10	4位	42	14位	10.0	21位	10.0	16位	13	17位	10.0	9位	10.0
石川県	14位	10.0	15位	10	18位	21	14位	10.0	21位	10.0	20位	10	17位	10.0	9位	10.0
福井県	14位	10.0	47位	0	28位	10	14位	10.0	21位	10.0	20位	10	17位	10.0	9位	10.0
静岡県	14位	10.0	15位	10	16位	24	7位	25.0	8位	15.0	20位	10	17位	10.0	9位	10.0
愛知県	14位	10.0	15位	10	3位	50	2位	34.0	15位	12.5	20位	10	6位	37.0	9位	10.0
三重県	14位	10.0	3位	55	28位	10	14位	10.0	21位	10.0	20位	10	15位	13.0	9位	10.0
岐阜県	1位	65.0	15位	10	2位	58.5	14位	10.0	3位	23.0	12位	25	17位	10.0	9位	10.0
滋賀県	14位	10.0	15位	10	9位	31	11位	19.0	21位	10.0	20位	10	17位	10.0	9位	10.0
京都府	14位	10.0	14位	13	28位	10	14位	10.0	7位	16.0	12位	25	17位	10.0	9位	10.0
大阪府	5位	31.0	15位	10	28位	10	14位	10.0	2位	31.0	2位	52	3位	51.0	1位	34.0
兵庫県	14位	10.0	12位	25	28位	10	9位	22.0	8位	15.0	5位	43	17位	10.0	3位	28.0
奈良県	14位	10.0	15位	10	28位	10	14位	10.0	15位	12.5	20位	10	17位	10.0	9位	10.0
和歌山県	14位	10.0	15位	10	19位	20	5位	28.0	6位	17.0	20位	10	9位	29.0	9位	10.0
鳥取県	14位	10.0	15位	10	8位	33.5	14位	10.0	21位	10.0	20位	10	17位	10.0	9位	10.0
島根県	14位	10.0	15位	10	22位	17	14位	10.0	21位	10.0	9位	31	17位	10.0	9位	10.0
岡山県	8位	22.5	15位	10	28位	10	14位	10.0	21位	10.0	20位	10	17位	10.0	9位	10.0
広島県	14位	10.0	15位	10	28位	10	1位	55.0	21位	10.0	20位	10	7位	35.0	9位	10.0
山口県	14位	10.0	2位	58	16位	24	14位	10.0	21位	10.0	20位	10	17位	10.0	9位	10.0
香川県	14位	10.0	15位	10	6位	37	14位	10.0	21位	10.0	8位	34	17位	10.0	9位	10.0
徳島県	11位	17.5	15位	10	28位	10	14位	10.0	21位	10.0	20位	10	12位	25.0	9位	10.0
愛媛県	14位	10.0	15位	10	28位	10	14位	10.0	21位	10.0	16位	13	16位	12.0	9位	10.0
高知県	14位	10.0	15位	10	28位	10	14位	10.0	15位	12.5	20位	10	17位	10.0	9位	10.0
福岡県	6位	30.0	15位	10	1位	59	9位	22.0	21位	10.0	4位	46	5位	46.0	2位	31.0
佐賀県	14位	10.0	15位	10	28位	10	14位	10.0	21位	10.0	20位	10	17位	10.0	9位	10.0
長崎県	14位	10.0	9位	34	11位	30	5位	28.0	15位	12.5	20位	10	4位	47.0	9位	10.0
熊本県	14位	10.0	15位	10	22位	17	14位	10.0	21位	10.0	7位	40	17位	10.0	9位	10.0
大分県	14位	10.0	15位	10	24位	16	7位	25.0	8位	15.0	9位	31	17位	10.0	9位	10.0
宮崎県	11位	17.5	15位	10	21位	19	14位	10.0	8位	15.0	20位	10	17位	10.0	9位	10.0
鹿児島県	7位	28.0	15位	10	28位	10	14位	10.0	21位	10.0	20位	10	17位	10.0	9位	10.0
沖縄県	14位	10.0	15位	10	47位	0	14位	10.0	21位	10.0	3位	49	17位	10.0	5位	22.0
合計		758		892		964		686		614		902		866		578

10 平成25年度 群馬県総合スポーツセンター 利用者数（スポーツ、スポーツ以外）

（単位：人）

	4月		5月		6月		7月		8月		9月	
	スポーツ	スポーツ以外	スポーツ	スポーツ以外	スポーツ	スポーツ以外	スポーツ	スポーツ以外	スポーツ	スポーツ以外	スポーツ	スポーツ以外
ぐんまアリーナ	8,708	0	24,471	0	17,579	0	24,170	12,504	38,248	3,725	22,649	0
メインフロア	8,388	0	23,156	0	16,113	0	22,150	12,504	34,608	3,725	21,194	0
ミーティングルーム	320	0	1,315	0	1,466	0	2,020	0	3,640	0	1,455	0
ぐんま武道館	23,014	0	40,373	0	35,301	0	31,720	0	41,896	0	39,269	0
道場	15,637	0	27,630	0	25,020	0	22,953	0	34,809	0	29,614	0
弓道場	4,785	0	9,200	0	6,923	0	5,493	0	3,231	0	5,165	0
多目的室	0	0	180	0	460	0	260	0	0	0	1,030	0
会議室	2,592	0	3,363	0	2,898	0	3,014	0	3,856	0	3,460	0
サブアリーナ	6,278	0	13,813	0	12,971	0	9,008	0	13,674	0	14,465	0
サブフロア	3,159	0	9,098	0	8,903	0	5,017	0	8,616	0	10,448	0
相撲場	27	0	348	0	164	0	6	0	8	0	57	0
フェンシング場	212	0	523	0	453	0	626	0	772	0	496	0
ボクシング場	0	0	337	0	222	0	40	0	491	0	321	0
レスリング場	186	0	628	0	485	0	714	0	789	0	474	0
ウェイトリフティング場	50	0	27	0	57	0	31	0	27	0	37	0
トレーニング室	1,428	0	1,480	0	1,433	0	1,442	0	1,593	0	1,469	0
卓球室	1,216	0	1,372	0	1,254	0	1,132	0	1,378	0	1,163	0
本館	5,879	0	3,927	0	4,144	0	3,993	0	3,563	0	2,724	0
スポーツルーム	852	0	1,494	0	1,024	0	1,093	0	1,031	0	852	0
多目的ルーム	655	0	803	0	918	0	1,024	0	983	0	796	0
プレイルーム	49	0	91	0	113	0	157	0	174	0	23	0
会議室・研修室	4,323	0	1,539	0	2,089	0	1,719	0	1,375	0	1,053	0
アイスアリーナ	393	0	0	0	0	0	0	0	0	0	0	0
テニスコート	8,659	0	13,193	0	14,954	0	15,898	0	15,722	0	10,802	0
テニスコート会議室	40	0	0	0	0	0	10	0	120	0	310	0
ふれあいグラウンド	6,133	0	4,919	0	7,041	0	9,716	0	5,428	0	15,602	0
宿泊室	406	0	221	0	142	0	717	0	1,233	0	405	0
仮設アーチェリー場	325	0	260	0	282	0	201	0	287	0	242	0
合計	59,835	0	101,177	0	92,414	0	95,433	12,504	120,171	3,725	106,468	0

	10月		11月		12月		1月		2月		3月	
	スポーツ	スポーツ以外	スポーツ	スポーツ以外	スポーツ	スポーツ以外	スポーツ	スポーツ以外	スポーツ	スポーツ以外	スポーツ	スポーツ以外
ぐんまアリーナ	14,560	0	25,937	0	18,462	0	13,265	0	14,733	0	21,534	5,250
メインフロア	13,756	0	24,451	0	16,170	0	12,965	0	14,071	0	18,919	5,250
ミーティングルーム	804	0	1,486	0	2,292	0	300	0	662	0	2,615	0
ぐんま武道館	23,364	0	35,212	0	24,325	0	18,752	0	22,423	0	38,153	0
道場	16,905	0	25,833	0	20,169	0	14,251	0	18,472	0	32,354	0
弓道場	4,139	0	4,494	0	2,092	0	2,931	0	2,061	0	3,559	0
多目的室	50	0	545	0	0	0	10	0	0	0	450	0
会議室	2,270	0	4,340	0	2,064	0	1,560	0	1,890	0	1,790	0
サブアリーナ	12,555	0	13,569	0	8,888	0	6,436	0	3,304	0	7,727	0
サブフロア	8,598	0	8,434	0	5,677	0	3,188	0	1,331	0	4,756	0
相撲場	11	0	0	0	10	0	18	0	4	0	21	0
フェンシング場	559	0	771	0	325	0	170	0	11	0	152	0
ボクシング場	134	0	632	0	201	0	6	0	7	0	101	0
レスリング場	315	0	766	0	299	0	278	0	136	0	171	0
ウェイトリフティング場	37	0	393	0	107	0	19	0	26	0	27	0
トレーニング室	1,654	0	1,332	0	1,247	0	1,540	0	1,098	0	1,497	0
卓球室	1,247	0	1,241	0	1,022	0	1,217	0	691	0	1,002	0
本館	3,774	0	4,686	0	3,478	0	2,885	0	2,451	0	3,539	0
スポーツルーム	1,098	0	1,798	0	770	0	778	0	685	0	1,207	0
多目的ルーム	762	0	630	0	790	0	577	0	570	0	649	0
プレイルーム	134	0	102	0	57	0	28	0	109	0	145	0
会議室・研修室	1,780	0	2,156	0	1,861	0	1,502	0	1,087	0	1,538	0
アイスアリーナ	2,546	0	12,963	0	3,991	0	5,375	0	4,303	0	6,403	0
テニスコート	11,500	0	15,565	0	11,871	0	7,307	0	1,304	0	15,159	0
テニスコート会議室	100	0	315	0	70	0	0	0	0	0	60	0
ふれあいグラウンド	10,106	0	8,582	0	2,163	0	2,350	0	1,148	0	5,316	0
宿泊室	97	0	154	0	660	0	207	0	89	0	853	0
仮設アーチェリー場	338	0	212	0	64	0	59	0	35	0	184	0
合計	78,940	0	117,195	0	73,972	0	56,636	0	49,790	0	98,928	5,250

	合 計				前年同期	前年同期	前 年	前 年
	スポーツ		スポーツ以外		スポーツ	スポーツ以外	同期比	同期比
	人数	構成比	人数	構成比	(人)	(人)	スポーツ	スポーツ以外
ぐんまアリーナ	244,316	23.2%	21,479	100.0%	265,136	12,465	92.1%	172.3%
メインフロア	225,941	21.5%	21,479	100.0%	242,129	12,465	93.3%	172.3%
ミーティングルーム	18,375	1.7%	0	0.0%	23,007	0	79.9%	0.0%
ぐんま武道館	373,802	35.6%	0	0.0%	323,941	0	115.4%	0.0%
道 場	283,647	27.0%	0	0.0%	241,849	0	117.3%	0.0%
弓道場	54,073	5.1%	0	0.0%	49,390	0	109.5%	0.0%
多目的室	2,985	0.3%	0	0.0%	2,530	0	118.0%	0.0%
会議室	33,097	3.1%	0	0.0%	30,172	0	109.7%	0.0%
サブアリーナ	122,688	11.7%	0	0.0%	93,124	0	131.7%	0.0%
サブフロア	77,225	7.3%	0	0.0%	52,371	0	147.5%	0.0%
相撲場	674	0.1%	0	0.0%	95	0	709.5%	0.0%
フェンシング場	5,070	0.5%	0	0.0%	4,484	0	113.1%	0.0%
ボクシング場	2,492	0.2%	0	0.0%	1,660	0	150.1%	0.0%
レスリング場	5,241	0.5%	0	0.0%	3,218	0	162.9%	0.0%
ウェイトリフティング場	838	0.1%	0	0.0%	622	0	134.7%	0.0%
トレーニング室	17,213	1.6%	0	0.0%	16,829	0	102.3%	0.0%
卓球室	13,935	1.3%	0	0.0%	13,845	0	100.7%	0.0%
本 館	45,043	4.3%	0	0.0%	46,177	0	97.5%	0.0%
スポーツルーム	12,682	1.2%	0	0.0%	13,822	0	91.8%	0.0%
多目的ルーム	9,157	0.9%	0	0.0%	8,282	0	110.6%	0.0%
プレイルーム	1,182	0.1%	0	0.0%	1,341	0	88.1%	0.0%
会議室・研修室	22,022	2.1%	0	0.0%	22,732	0	96.9%	0.0%
アイスアリーナ	35,974	3.4%	0	0.0%	25,060	0	143.6%	0.0%
テニスコート	141,934	13.5%	0	0.0%	152,229	0	93.2%	0.0%
テニスコート会議室	1,025	0.1%	0	0.0%	1,797	0	57.0%	0.0%
ふれあいグラウンド	78,504	7.5%	0	0.0%	83,910	0	93.6%	0.0%
宿泊室	5,184	0.5%	0	0.0%	4,835	0	107.2%	0.0%
仮設アーチェリー場	2,489	0.2%	0	0.0%	2,343	0	106.2%	0.0%
合 計	1,050,959	100.0%	21,479	100.0%	998,552	12,465	105.2%	172.3%

11 平成25年度 群馬県総合スポーツセンター 使用料収入（スポーツ、スポーツ以外）

（単位：円）

	4月		5月		6月		7月		8月		9月	
	スポーツ	スポーツ以外	スポーツ	スポーツ以外	スポーツ	スポーツ以外	スポーツ	スポーツ以外	スポーツ	スポーツ以外	スポーツ	スポーツ以外
ぐんまアリーナ	432,350	0	835,810	0	822,780	0	1,106,050	2,889,250	1,964,930	841,950	1,530,620	0
メインフロア	416,050	0	698,160	0	699,400	0	861,400	2,889,250	1,572,580	841,950	1,379,220	0
ミーティングルーム	16,300	0	137,650	0	123,380	0	244,650	0	392,350	0	151,400	0
ぐんま武道館	797,500	0	1,022,400	0	863,740	0	1,202,100	0	1,490,650	0	950,700	0
道場	481,050	0	646,120	0	537,230	0	690,350	0	842,050	0	556,450	0
弓道場	99,450	0	109,200	0	100,150	0	143,500	0	144,400	0	104,400	0
多目的室	0	0	32,700	0	26,800	0	30,900	0	0	0	28,850	0
会議室	217,000	0	234,380	0	199,560	0	337,350	0	504,200	0	261,000	0
サブアリーナ	590,900	0	870,100	0	714,240	0	761,850	0	930,470	0	954,930	0
サブフロア	250,900	0	448,800	0	305,740	0	359,800	0	529,270	0	477,430	0
相撲場	2,800	0	12,450	0	7,000	0	700	0	1,200	0	9,000	0
フェンシング場	6,300	0	21,900	0	24,600	0	39,200	0	17,900	0	52,350	0
ボクシング場	0	0	11,750	0	17,800	0	11,000	0	10,600	0	32,200	0
レスリング場	11,150	0	30,000	0	25,900	0	45,700	0	31,050	0	54,600	0
ウェイトリフティング場	8,400	0	5,100	0	12,000	0	5,600	0	4,800	0	7,000	0
トレーニング室	180,950	0	194,700	0	185,400	0	181,850	0	201,650	0	181,950	0
卓球室	130,400	0	145,400	0	135,800	0	118,000	0	134,000	0	140,400	0
本館	314,260	0	340,450	0	300,660	0	318,860	0	321,600	0	317,260	0
スポーツルーム	82,500	0	118,450	0	113,750	0	104,240	0	137,150	0	110,200	0
多目的ルーム	71,400	0	84,000	0	88,200	0	84,000	0	81,900	0	74,550	0
会議室・研修室	160,360	0	138,000	0	98,710	0	130,620	0	102,550	0	132,510	0
アイスアリーナ	230,950	0	0	0	0	0	0	0	0	0	67,000	0
テニスコート	678,400	0	1,167,850	0	1,000,750	0	940,710	0	972,450	0	988,550	0
テニスコート会議室	4,500	0	0	0	0	0	4,500	0	20,400	0	14,700	0
ふれあいグラウンド	16,950	0	18,050	0	20,100	0	20,100	0	12,850	0	41,840	0
宿泊室	312,300	0	157,600	0	104,700	0	556,100	0	852,400	0	309,000	0
仮設アーチェリー場	242,450	0	358,860	0	312,500	0	676,750	0	955,630	0	400,500	0
合計	3,620,560	0	4,771,120	0	4,139,470	0	5,587,020	2,889,250	7,521,380	841,950	5,575,100	0

	10月		11月		12月		1月		2月		3月	
	スポーツ	スポーツ以外	スポーツ	スポーツ以外	スポーツ	スポーツ以外	スポーツ	スポーツ以外	スポーツ	スポーツ以外	スポーツ	スポーツ以外
ぐんまアリーナ	836,450	0	754,570	0	772,000	0	721,450	0	372,360	0	685,690	1,118,200
メインフロア	747,450	0	646,320	0	664,000	0	626,400	0	338,720	0	555,040	1,118,200
ミーティングルーム	89,000	0	108,250	0	108,000	0	95,050	0	33,640	0	130,650	0
ぐんま武道館	766,510	0	909,430	0	704,500	0	693,900	0	590,100	0	748,950	0
道場	490,060	0	501,480	0	502,500	0	385,550	0	398,450	0	476,050	0
弓道場	88,450	0	84,450	0	53,150	0	91,050	0	33,800	0	92,550	0
多目的室	20,500	0	16,350	0	0	0	4,100	0	0	0	9,300	0
会議室	167,500	0	307,150	0	148,850	0	213,200	0	157,850	0	171,050	0
サブアリーナ	675,740	0	709,450	0	570,900	0	555,000	0	374,550	0	604,600	0
サブフロア	313,840	0	306,350	0	228,500	0	180,250	0	131,600	0	270,950	0
相撲場	1,300	0	0	0	1,000	0	1,600	0	400	0	1,900	0
フェンシング場	20,150	0	30,350	0	19,100	0	12,600	0	4,300	0	7,450	0
ボクシング場	2,600	0	29,350	0	14,800	0	1,100	0	1,300	0	8,500	0
レスリング場	20,150	0	46,450	0	29,100	0	18,500	0	15,150	0	12,650	0
ウェイトリフティング場	6,600	0	9,350	0	19,400	0	3,200	0	5,300	0	4,700	0
トレーニング室	190,900	0	160,600	0	147,800	0	198,350	0	140,300	0	191,650	0
卓球室	120,200	0	127,000	0	111,200	0	139,400	0	76,200	0	106,800	0
本館	249,420	0	301,600	0	208,850	0	269,650	0	206,200	0	281,390	0
スポーツルーム	85,350	0	115,200	0	74,450	0	83,650	0	63,050	0	114,950	0
多目的ルーム	72,450	0	64,050	0	48,300	0	60,900	0	66,150	0	53,550	0
会議室・研修室	91,620	0	122,350	0	86,100	0	125,100	0	77,000	0	112,890	0
アイスアリーナ	613,700	0	3,096,350	0	1,483,150	0	2,736,500	0	1,649,600	0	2,497,400	0
テニスコート	814,800	0	694,970	0	775,650	0	484,900	0	143,100	0	870,250	0
テニスコート会議室	2,250	0	7,140	0	9,000	0	0	0	0	0	9,000	0
ふれあいグラウンド	48,670	0	38,230	0	6,700	0	6,150	0	2,050	0	4,100	0
宿泊室	85,200	0	130,900	0	449,500	0	183,500	0	33,100	0	615,300	0
仮設アーチェリー場	520,390	0	730,870	0	721,450	0	695,450	0	464,050	0	850,100	0
合計	4,613,130	0	7,373,510	0	5,701,700	0	6,346,500	0	3,835,110	0	7,166,780	1,118,200

	合 計				前年同期	前年同期	前 年	前 年
	スポーツ		スポーツ以外		スポーツ	スポーツ以外	同期比	同期比
	金 額	構成比	金 額	構成比				
ぐんまアリーナ	10,835,060	16.4%	4,849,400	100.0%	11,012,610	3,731,200	98.4%	130.0%
メインフロア	9,204,740	13.9%	4,849,400	100.0%	9,417,780	3,731,200	97.7%	130.0%
ミーティングルーム	1,630,320	2.5%	0	0.0%	1,594,830	0	102.2%	0.0%
ぐんま武道館	10,740,480	16.2%	0	0.0%	10,233,750	0	105.0%	0.0%
道 場	6,507,340	9.8%	0	0.0%	6,439,570	0	101.1%	0.0%
弓道場	1,144,550	1.7%	0	0.0%	1,137,550	0	100.6%	0.0%
多目的室	169,500	0.3%	0	0.0%	177,550	0	95.5%	0.0%
会議室	2,919,090	4.4%	0	0.0%	2,479,080	0	117.7%	0.0%
サブアリーナ	8,312,730	12.5%	0	0.0%	7,725,420	0	107.6%	0.0%
サブフロア	3,803,430	5.7%	0	0.0%	3,566,420	0	106.6%	0.0%
相撲場	39,350	0.1%	0	0.0%	14,900	0	264.1%	0.0%
フェンシング場	256,200	0.4%	0	0.0%	182,600	0	140.3%	0.0%
ボクシング場	141,000	0.2%	0	0.0%	61,400	0	229.6%	0.0%
レスリング場	340,400	0.5%	0	0.0%	216,800	0	157.0%	0.0%
ウェイトリフティング場	91,450	0.1%	0	0.0%	68,300	0	133.9%	0.0%
トレーニング室	2,156,100	3.3%	0	0.0%	2,184,000	0	98.7%	0.0%
卓球室	1,484,800	2.2%	0	0.0%	1,431,000	0	103.8%	0.0%
本 館	3,430,200	5.2%	0	0.0%	3,613,830	0	94.9%	0.0%
スポーツルーム	1,202,940	1.8%	0	0.0%	1,316,020	0	91.4%	0.0%
多目的ルーム	849,450	1.3%	0	0.0%	851,310	0	99.8%	0.0%
	0	0.0%	0	0.0%	0	0	0.0%	0.0%
会議室・研修室	1,377,810	2.1%	0	0.0%	1,446,500	0	95.3%	0.0%
アイスアリーナ	12,374,650	18.7%	0	0.0%	9,223,650	0	134.2%	0.0%
テニスコート	9,532,380	14.4%	0	0.0%	10,439,720	0	91.3%	0.0%
テニスコート会議室	71,490	0.1%	0	0.0%	116,580	0	61.3%	0.0%
ふれあいグラウンド	235,790	0.4%	0	0.0%	225,990	0	104.3%	0.0%
宿泊室	3,789,600	5.7%	0	0.0%	3,670,300	0	103.3%	0.0%
仮設アーチェリー場	6,929,000	10.5%	0	0.0%	5,981,520	0	115.8%	0.0%
合 計	66,251,380	100.0%	4,849,400	100.0%	62,243,370	3,731,200	106.4%	130.0%

12 公益財団法人 群馬県スポーツ協会諸計算書類
貸借対照表
平成26年3月31日現在

(単位：円)

科 目	当年度	前年度	増 減
I 資産の部			
1 流動資産			
現金	1,600,000	—	1,600,000
普通預金	54,515,607	—	54,515,607
未収金	14,021,263	—	14,021,263
流動資産合計	70,136,870	—	70,136,870
2 固定資産			
(1) 基本財産			
土 地	0	—	0
普通預金	0	—	0
投資有価証券	708,843,525	—	708,843,525
定期預金	21,276,014	—	21,276,014
基本財産合計	730,119,539	—	730,119,539
(2) 特定資産			
土 地	1,395,702	—	1,395,702
あかぎ国体記念スポーツ振興基金	319,657,461	—	319,657,461
退職給付引当資産	109,014,565	—	109,014,565
減価償却引当資産	14,602,100	—	14,602,100
国体選手競技力向上支援事業積立	3,200,000	—	3,200,000
特定資産合計	447,869,828	—	447,869,828
(3) その他の固定資産			
車両運搬具	977,685	—	977,685
工具器具備品	2,462,114	—	2,462,114
電話加入権	240,900	—	240,900
ソフトウェア	242,592	—	242,592
預託金	13,910	—	13,910
その他の固定資産合計	3,937,201	—	3,937,201
固定資産合計	1,181,926,568	—	1,181,926,568
資産合計	1,252,063,438	—	1,252,063,438
II 負債の部			
1 流動負債			
未払金	32,793,526	—	32,793,526
預り金	1,956,678	—	1,956,678
賞与引当金	8,559,864	—	8,559,864
流動負債合計	43,310,068	—	43,310,068
2 固定負債			
退職給付引当金	124,764,980	—	124,764,980
固定負債合計	124,764,980	—	124,764,980
負債合計	168,075,048	—	168,075,048
III 正味財産の部			
1 指定正味財産			
地方公共団体出捐金	602,700,000	—	602,700,000
一般寄付金	128,815,241	—	128,815,241
国体選手支援寄付金	3,200,000	—	3,200,000
指定正味財産合計	734,715,241	—	734,715,241
(うち基本財産への充当額)	(730,119,539)	(—)	(730,119,539)
(うち特定資産への充当額)	(4,595,702)	(—)	(4,595,702)
2 一般正味財産			
(うち基本財産への充当額)	(0)	(—)	(0)
(うち特定資産への充当額)	(334,259,561)	(—)	(334,259,561)
正味財産合計	1,083,988,390	—	1,083,988,390
負債及び正味財産合計	1,252,063,438	—	1,252,063,438

※「公益法人会計基準の運用指針（平成20年4月、内閣府公益認定等委員会）」により、前年度については記載しておりません。

財 産 目 録
平成26年 3月31日現在

(単位：円)

貸借対照表科目		場所・物量等	使用目的等	金 額
I 資産の部				
1 流動資産				
現金	現金手許有高		運転資金として	1,600,000
普通預金	群馬銀行前橋北支店		〃	54,515,607
未収金	群馬県補助金等		人件費補助金等	14,021,263
流動資産合計				70,136,870
2 固定資産				
(1) 基本財産				
定期預金	東和銀行本店営業部 1件 あかぎ信用組合本店 1件 群馬銀行前橋北支店 1件		公益目的保有財産であり、運用益は公益目的事業の財源として使用している	21,276,014
投資有価証券	群馬県債 4件 利付国庫債券 9件		同上	334,431,108 374,412,417
(2) 特定資産				447,869,828
土地	中之条町入山大原1439-103 627㎡			1,395,702
あかぎ国体記念 スポーツ振興基金	群馬県債 1件 利付国庫債券 10件 定期預金 1件		運用益を公益目的事業及び法人管理の財源として使用している。	319,657,461
退職給付引当資産	群馬銀行前橋北支店 (利付国庫債券 1件・定期預金)		職員への退職金の支払いに備えた積立資産である。	109,014,565
減価償却引当資産	群馬銀行前橋北支店 (定期預金)		代替え資産を取得するために管理されている資産取得資金である。	14,602,100
国体選手競技力向上 支援事業積立	群馬銀行前橋北支店 (普通預金)		国体選手競技力支援のための積立である。	3,200,000
(3) その他固定資産				3,937,201
車両運搬具	公用車 4台		カルディナ、ハイエース、ワゴンR、ステップワゴン	977,685
工具器具備品	金庫 他33件		公益目的事業及び管理目的のために使用している	2,462,114
電話加入権	代表電話 3回線		事務局代表番号	240,900
預託金	車両リサイクル料		公用車1台分(ステップワゴン)	13,910
ソフトウェア	会計ソフト		会計処理に使用している	242,592
固定資産合計				1,181,926,568
資産合計				1,252,063,438
II 負債の部				
1 流動負債				
未払金	職員手当 他		前橋年金事務所支払い分 等	32,793,526
預り金	社会保険料 他		社会保険料 等	1,956,678
賞与引当金	職員への手当		賞与に係る当期分の見積債務額	8,559,864
流動負債合計				43,310,068
2 固定負債				
退職給付引当金	プロパー職員17名		退職給付に係る見積債務額(プロパー職員17名分)	124,764,980
固定負債合計				124,764,980
負債合計				168,075,048
正味財産				1,083,988,390

正味財産増減計算書

平成25年4月1日から平成26年3月31日まで

(単位：円)

科 目	当年度	前年度	増 減
I 一般正味財産増減の部			
1 経常増減の部			
(1) 経常収益			
①基本財産運用益	9,171,505	-	9,171,505
基本財産受取利息	9,171,505	-	9,171,505
②特定資産運用益	5,088,879	-	5,088,879
特定資産受取利息	192,000	-	192,000
基金運用受取利息	4,896,879	-	4,896,879
③受取補助金	356,016,819	-	356,016,819
県補助金	105,381,440	-	105,381,440
県国体参加補助金	46,210,479	-	46,210,479
県競技力向上対策補助金	200,000,000	-	200,000,000
日体協補助金	4,424,900	-	4,424,900
④受取委託料	296,741,000	-	296,741,000
指定管理運営事業委託料	289,645,000	-	289,645,000
事業委託料	4,253,000	-	4,253,000
日体協委託料	2,843,000	-	2,843,000
⑤事業収益	2,989,300	-	2,989,300
自主事業収益	2,989,300	-	2,989,300
⑥受取負担金	5,394,326	-	5,394,326
加盟団体負担金	1,118,000	-	1,118,000
負担金	2,970,706	-	2,970,706
参加者負担金	1,305,620	-	1,305,620
⑦受取寄付金	6,153,036	-	6,153,036
寄付金	1,353,036	-	1,353,036
受取寄付金振替額	4,800,000	-	4,800,000
⑧受取会費	1,615,000	-	1,615,000
賛助会費	1,615,000	-	1,615,000
⑨受取登録料	16,347,900	-	16,347,900
スポ少登録料	16,247,900	-	16,247,900
トレーナー登録料	100,000	-	100,000
⑩雑収益	3,947,386	-	3,947,386
還元金	239,700	-	239,700
広告料	803,000	-	803,000
雑収益	2,904,686	-	2,904,686
経常収益計	703,465,151	-	703,465,151
(2) 経常費用			
①事業費	685,350,574	-	685,350,574
役員報酬	2,624,262	-	2,624,262
非常勤職員報酬	29,442,600	-	29,442,600
給料	59,232,378	-	59,232,378
手当	26,129,461	-	26,129,461
賞与引当金繰入	7,746,677	-	7,746,677
臨時雇用賃金	5,367,370	-	5,367,370
退職給付費用	8,178,039	-	8,178,039

科 目	当年度	前年度	増 減
法定福利費	20,739,433	—	20,739,433
厚生福利費	181,470	—	181,470
報償費	26,904,860	—	26,904,860
旅費交通費	51,751,866	—	51,751,866
食糧費	1,381,852	—	1,381,852
消耗品費	13,821,399	—	13,821,399
燃料費	20,483,347	—	20,483,347
印刷製本費	2,465,934	—	2,465,934
光熱水費	81,828,435	—	81,828,435
修繕費	6,780,070	—	6,780,070
通信運搬費	2,346,433	—	2,346,433
減価償却費	506,301	—	506,301
手数料	724,507	—	724,507
筆耕翻訳料	100,000	—	100,000
保険料	3,400,880	—	3,400,880
委託料	101,409,616	—	101,409,616
使用料賃借料	13,819,260	—	13,819,260
負担金補助及び交付金	193,855,724	—	193,855,724
租税公課	4,128,400	—	4,128,400
②管理費	19,953,366	—	19,953,366
役員報酬	1,749,508	—	1,749,508
給料	6,217,764	—	6,217,764
手当	2,742,871	—	2,742,871
賞与引当金繰入	813,187	—	813,187
退職給付費用	711,134	—	711,134
法定福利費	1,114,553	—	1,114,553
厚生福利費	9,954	—	9,954
旅費交通費	551,032	—	551,032
交際費	184,500	—	184,500
食糧費	605,402	—	605,402
消耗品費	494,911	—	494,911
燃料費	41,128	—	41,128
印刷製本費	16,800	—	16,800
光熱水費	524,562	—	524,562
修繕費	18,848	—	18,848
通信運搬費	212,805	—	212,805
減価償却費	30,229	—	30,229
手数料	278,679	—	278,679
保険料	26,040	—	26,040
委託料	758,700	—	758,700
使用料賃借料	2,095,347	—	2,095,347
負担金補助及び交付金	747,512	—	747,512
租税公課	7,900	—	7,900
経常費用計	705,303,940	—	705,303,940
当期経常増減額	△ 1,838,789	—	△ 1,838,789

科 目	当年度	前年度	増 減
2 経常外増減の部			
(1) 経常外収益			
基本財産評価益	0	-	0
固定資産売却益	0	-	0
固定資産受贈益	0	-	0
経常外収益計	0	-	0
(2) 経常外費用			
基本財産評価損	0	-	0
固定資産除却損	0	-	0
経常外費用計	0	-	0
当期経常外増減額	0	-	0
当期一般正味財産増減額	△ 1,838,789	-	△ 1,838,789
一般正味財産期首残高	351,111,938	-	351,111,938
一般正味財産期末残高	349,273,149	-	349,273,149
Ⅱ 指定正味財産増減の部			
基本財産運用益	9,171,505	-	9,171,505
基本財産受取利息	9,171,505	-	9,171,505
受取寄付金	8,000,000	-	8,000,000
基本財産評価損	0	-	0
基本財産評価損	0	-	0
一般正味財産への振替額	0	-	
一般正味財産への振替額	△ 13,971,505	-	△ 13,971,505
当期指定正味財産増減額	3,200,000	-	3,200,000
指定正味財産期首残高	731,515,241	-	731,515,241
指定正味財産期末残高	734,715,241	-	734,715,241
Ⅲ 正味財産期末残高	1,083,988,390	-	1,083,988,390

※「公益法人会計基準の運用指針（平成20年4月、内閣府公益認定等委員会）」により、前年度については記載しておりません。

年 報 第34号

(平成25年度実績)

発行日 平成26年 9 月30日
発 行 公益財団法人 群馬県スポーツ協会
〒371-0047 群馬県前橋市関根町800番地
TEL 0 2 7 - 2 3 4 - 5 5 5 5
FAX 0 2 7 - 2 3 4 - 5 9 2 6
E-mail g-spokyo@gunma-sports.or.jp
制 作 上武印刷株式会社

あん スポ安くん

いざというときしっかりサポート

心配しなくて大丈夫

頼りに
なります!



傷害保険 賠償責任保険 突然死葬祭費用保険

スポーツ安全保険



対象となる事故 団体活動中の事故 / 往復中の事故

保険期間 平成26年4月1日午前0時から平成27年3月31日午後12時まで
(申込受付は平成26年3月から)

加入区分・掛金・補償額 団体活動を行う5名以上の方で加入ください。加入区分は加入者ごとに選択ください。

加入対象者	補償対象となる団体活動	加入区分	年間掛金 (1人当たり)	傷害保険金額				賠償責任保険 支払限度額 (免責金額なし)	突然死葬祭 費用保険 支払限度額
				死亡	後遺障害 (後高)	入院 (日額)	通院 (日額)		
子ども 中学生以下 特別支援学校 高等部の 生徒を含む。	スポーツ活動 文化・ボランティア・地域活動	A1	800円	2,000万円	3,000万円	4,000円	1,500円	身体・財物賠償 合計1事故5億円 ただし、身体賠償は1人1億円	突然死 (急性心不全 脳内出血など) 葬祭費用 180万円
	上記団体活動に加え、個人活動も対象 AW区分の特徴：個人活動・個人練習なども補償の対象となります。 上段：団体活動中およびその往復中の補償額 下段：上記以外(個人活動など)の補償額	AW	1,450円	2,100万円	3,150万円	5,000円	2,000円	身体・財物賠償 合計1事故5億500万円 ただし、身体賠償は1人1億500万円	対象外
大人	文化・ボランティア・地域活動、団体の送迎、応援、準備、片付け ※スポーツ活動を行う場合は対象となりません。	A2	800円	2,000万円	3,000万円	4,000円	1,500円	身体・財物賠償 合計1事故5億円 ただし、身体賠償は1人1億円	突然死 (急性心不全 脳内出血など) 葬祭費用 180万円
	スポーツ活動 スポーツ活動の指導・審判	C	1,850円	2,000万円	3,000万円	4,000円	1,500円	身体・財物賠償 合計1事故5億円 ただし、身体賠償は1人1億円 ◆自動車事故による賠償責任を負った場合は、補償の対象となりません。	突然死 (急性心不全 脳内出血など) 葬祭費用 180万円
	子どもへのスポーツ活動の指導・審判 ※C区分でも加入可	AC	1,300円	1,000万円	1,500万円	2,500円	1,000円		
	スポーツ活動 ※C区分でも加入可 ※スポーツ活動を行わない場合はA2区分	B	1,000円	600万円	900万円	1,800円	1,000円		
全年齢	危険度の高いスポーツ活動	D	11,000円	500万円	750万円	1,800円	1,000円		

スポーツ安全協会 検索
インターネットからも加入受付を行っております。詳しくは、ホームページをご覧ください。

※同一団体で1口しか加入できません。中途加入する場合、中途脱退する場合も年間掛金を適用します。加入後の加入者の入換え、加入区分の変更はできません。※危険度の高いスポーツ活動はD区分以外では補償されません。

公益財団法人 スポーツ安全協会 群馬県支部

〒371-0047 前橋市関根町 800 TEL027-237-0832 電話受付時間：午前9時～12時、午後1時～午後5時15分(日、月、祝日を除く。月曜日が祝日の場合は、翌日が休日となります)

保険の詳しい内容、資料の請求は、ホームページをご覧ください。

<http://www.sportsanzen.org>

●資料請求は、インターネットより受付けております。

この広告はスポーツ安全保険(スポーツ安全協会傷害保険特約・スポーツ安全協会賠償責任保険特約(学校管理下外担保)・突然死葬祭費用担保特約付帯普通傷害保険)・賠償責任保険(スポーツ安全協会賠償責任保険特約付帯施設賠償責任保険及びスポーツ安全協会賠償責任保険特約(学校管理下外担保)付帯普通傷害保険賠償責任担保事項)の概要についてご紹介したものです。ご加入の際には、必ず「スポーツ安全協会のあらし」および「重要事項説明書」をよくお読みください。詳細は保険約款および特約書により、ご不明の点がございましたら(公財)スポーツ安全協会または東京海上日動火災保険(株)までお問い合わせください。

(引受幹事保険会社)

東京海上日動火災保険株式会社(担当課)公務第2部公務第1課
TEL 03-3515-4133(平日 9:00~17:00)

(共同引受保険会社(平成26年4月予定))

あいおいニッセイ同和 共栄火災 損保ジャパン 大同火災 東京海上日動
日新火災 日本興亜損保 富士火災 三井住友海上

平成25年12月作成 0792-1304-B13259-201312
1701-1304-B13247-201311