

年報



あ い さ つ



公益財団法人群馬県スポーツ協会

理事長 野本 彰一

平成27年度も県民の皆様のご支援のもと、スポーツの充実振興に努め、お陰さまでこの度、年報第36号を発刊することができましたことに、心より感謝申し上げます。

平成27年度は、群馬県スポーツ協会が第83回国民体育大会(平成40年)の招致活動を理事会で決議して、正式にスタートしたというメモリアルな年であると思います。そうした中で具体的事業としては、オリンピックや世界大会、国民体育大会等で活躍するトップアスリートを育成するため、スーパーキッズプロジェクト等の競技力向上対策のための13事業を推進しました。

また、生涯スポーツの振興では、県スポーツ少年団(団員19,776名)が、軟式野球、サッカー等の14種目で延べ22回の県大会を実施して、ジュニア世代の育成に取り組みました。テニス・アイススケート等の公開講座・教室事業では延べ1,734名の参加があり、多くの県民の皆様にはスポーツに親しんでいただきました。

なお、施設の管理面においては、各種スポーツイベントが活発に実施される中で、年間利用者は1,077,899人という盛況な結果を得ることとなりました。今後も、利用者の目線に立ったサービスの向上に、より一層努めてまいりたいと思いますので、よろしくお願いいたします。

当協会では、これからも県内スポーツ団体と一体となって、「県民が健康で明るく豊かなスポーツ健康立県ぐんま」の実現に向けて努力する所存ですので、引き続きご指導ご鞭撻を賜りますようお願い申し上げます。

目 次

第1編

沿革	1 頁
1 財団法人群馬県スポーツ振興事業団のあゆみ	
2 財団法人群馬県体育協会のあゆみ	
3 財団法人群馬県スポーツ協会のあゆみ	
4 公益財団法人群馬県スポーツ協会のあゆみ	

第2編

組織構成	4 頁
1 組織図	

第3編

役員等名簿	5 頁
1 役員名簿	
2 評議員名簿	
3 委員会名簿	
4 群馬県スポーツ少年団役員名簿	
5 事務局名簿	

第4編

実施事業の概要	
I 生涯スポーツの振興に関する事業	10 頁
1 スポーツの普及啓発に関する事業	
2 スポーツの機会を提供する事業	
3 青少年スポーツの健全な育成に関する事業	
4 各種大会を通じ社会参加を促進する事業	
II 健康増進・体力向上に関する事業	21 頁
5 県民体力づくり相談に関する事業	
6 スポーツ医科学の普及に関する事業	
III 競技力向上を推進する事業	26 頁
7 国民体育大会への選手等選考及び派遣に関する事業	
8 スポーツ指導者養成に関する事業	
9 競技力向上・強化対策に関する事業	
10 競技力向上支援に関する事業	

第5編

諸会議及び運営	
1 群馬県スポーツ協会諸会議	43 頁
2 事務局の運営	

第6編

各事業報告	45 頁
1 群馬県スポーツ少年団 事業報告	
2 群馬県スポーツ少年団指導者協議会 事業報告	
3 群馬県レクリエーション協会 事業報告	

第7編

各事業関連資料編	50 頁
1 群馬県健康スポーツ指導者バンク名簿他 1 2 資料	

1 財団法人群馬県スポーツ振興事業団のあゆみ

昭和51年10月	知事は、9月議会において、スポーツ振興事業団設立の意向を表明、議会・知事部局・県体協及びスポーツ団体と協議を開始
昭和52年 4月	群馬県スポーツ振興事業団設立研究協議会を設立し、法人の設立、事業内容、組織等について検討を開始
6月	群馬県スポーツ振興事業団設立準備委員会を設置
7月	発起人会を開催し、法人設立の重要事項を決定
9月	設立許可申請を提出、9月28日、民法第34条の規定に基づき法人として、10月1日付けで許可
10月	財団法人群馬県スポーツ振興事業団発足（群馬県庁内に設置） 事務局組織は、総務課・事業課の2課制
昭和53年 4月	総務課・事業課・普及課の3課制
6月	6月県議会で「スポーツ県群馬の宣言」を議決
昭和56年11月	群馬県総合体育センター完成に伴い、事務局が同体育センター内（前橋市関根町）に移転 事務局組織は、昭和58年まで総務課・事業課・普及指導課・調査研究課の4課制
昭和58年 4月	事務局長の職を設置
昭和59年 4月	県スポーツセンターを受託管理、管理課を新設し5課制
昭和60年 4月	財団法人群馬県スポーツ振興事業団と財団法人群馬県体育協会の事務局を統合し、総務課・管理課・スポーツ相談課・健康スポーツ課・競技スポーツ課の5課制
昭和61年 9月	県総合体育センターにおいて県民体力相談事業の開始
昭和62年11月	屋内スケート場オープン
平成 元年 4月	スポーツ資料館開館
平成 2年 4月	県秘書課からスポーツイベント誘致委員会が当事業団に移管
平成 6年10月	県総合体育施設の建設工事が本格的に着工
平成 8年11月	ぐんまアリーナ等の新施設増設に伴い、県総合スポーツセンターとして新たにオープン
平成 9年 6月	事業団20周年を記念して第36回NHK杯体操競技大会を開催
平成10年 4月	健康スポーツ課を生涯スポーツ課に、管理課をスポーツ施設課に課名変更し、またスポーツ施設課を施設係、利用係と2係制
平成11年 9月	評議員制度導入
平成12年10月	「第54回全国レクリエーション大会INぐんま」が当施設を中心に開催
平成13年 4月	ぐんま武道館オープン
平成14年 7月	ぐんま武道館弓道場がオープン
平成16年 3月	テニスコート管理棟増築とイベント用第2駐車場を整備
10月	第17回全国健康福祉群馬大会「ねんりんピックぐんま」のテニスと弓道、閉会式が当施設で開催
平成18年 1月	平成18年度から平成22年度までの5年間、群馬県総合スポーツセンターの指定管理者として、群馬県より指定
4月	スポーツ相談課の課名をスポーツ医科学課に変更
平成19年 6月	事業団30周年を記念して「群馬県スポーツ振興事業団30周年の集い」を開催
平成21年 8月	「第47回全国スポーツ少年大会」が当施設を中心に開催
平成22年12月	平成23年度から平成25年度までの3年間、群馬県総合スポーツセンターの指定管理者として、群馬県より指定

2 財団法人群馬県体育協会のあゆみ

昭和 3 年 1 2 月	群馬県体育協会が発足（初代会長に大森知事が就任）
昭和 2 1 年 5 月	県体協設立委員会を開催し、新たに会則・役員等を決定。初代民間人会長となる桑原政栄医学博士を第 1 3 代会長として群馬県体育協会が再建
昭和 4 2 年 5 月	篠原秀吉会長が辞任し、関口林五郎副会長が会長に就任
昭和 4 4 年 4 月	財団法人群馬県体育協会の設立が許可
昭和 5 3 年 4 月	県体協事務局が県教委体育課内に移動 群馬県体育協会創立 5 0 周年記念式典を挙行
昭和 5 8 年	第 3 8 回国民体育大会の開催
1 2 月	浜名一雄会長が辞任し、関口恒五郎副会長が会長に就任
昭和 5 9 年 4 月	県体協事務局が県総合体育センター内に移動
昭和 6 0 年 4 月	財団法人群馬県スポーツ振興事業団と財団法人群馬県体育協会の事務局を統合
昭和 6 2 年 5 月	関口恒五郎会長が辞任し、羽鳥治郎副会長が会長に就任
昭和 6 3 年	群馬県体育協会創立 6 0 周年記念式典を挙行
平成 元年 5 月	羽鳥治郎副会長が辞任し、佐田武夫副会長が会長に就任
平成 1 0 年	群馬県体育協会創立 7 0 周年記念式典を挙行
平成 1 5 年 4 月	スポーツ安全協会群馬県支部が県体協事務局内に移動
平成 1 6 年 5 月	佐田武夫会長が辞任し、横田英一副会長が会長に就任
平成 2 0 年	群馬県体育協会創立 8 0 周年記念式典を挙行

3 財団法人群馬県スポーツ協会のあゆみ

平成 2 2 年 3 月	両法人の理事会・評議員会において、新法人への移行に向け統合を視野に入れて検討することが承認
平成 2 3 年 1・2 月	両法人の理事会において、統合を前提として合併協議会を設置し、検討することが承認
3 月	第 1 回合併協議会を開催し、合併存続法人及び名称、目的、事業等について検討
3 月	第 2 回合併協議会を開催し、合併契約書及び新法人の寄付行為等について検討
4 月	両法人の理事会・評議員会において、合併協議会の協議結果が承認 スポーツ医科学課と生涯スポーツ課を 1 課とし、4 課及びスポーツ医科学センターを設置 群馬県スポーツ振興事業団と群馬県体育協会の合併契約調印式の開催
5 月	両法人の理事会・評議員会において、合併契約書及び新法人の理事・評議員等が承認
6 月	合併認可申請書を県教育委員会に提出し、合併が認可
1 0 月	財団法人群馬県スポーツ振興事業団と財団法人群馬県体育協会が合併し、財団法人群馬県スポーツ協会発足、児玉三郎氏が会長に就任
平成 2 4 年 4 月	公益財団法人移行後の最初の評議員候補者会議を開催し、理事候補者を選出
5 月	最初の評議員選考委員会を開催し最初の評議員の選考
8 月	理事会・評議員会において、公益財団法人群馬県スポーツ協会定款が承認
9 月	公益財団法人への移行認定における申請書を群馬県知事に提出
平成 2 5 年 3 月	群馬県知事から、公益財団法人として認定をする認定書が通知

4 公益財団法人群馬県スポーツ協会のあゆみ

- 平成25年 4月 公益財団法人として、新たにスタート
県の機構改革に伴い担当部署が県教育委員会から県生活文化スポーツ部に移管
- 6月 公益財団法人として、第1回定時評議員会を開催し、評議員及び役員の選任について協議し承認
- 12月 平成26年度から平成28年度までの3年間、群馬県総合スポーツセンターの指定管理者として、群馬県より指定
- 3月 群馬県スポーツ少年団創設50周年記念式典開催
- 平成26年 4月 群馬県総合スポーツセンターの施設使用料の取り扱いについて、新たに一部利用料金制が導入
- 平成27年 1月 第8回理事会を開催し、スポーツ協会の新たなシンボルマークが決定
公益財団法人群馬県スポーツ協会への多くのスポーツ関係団体の加入を図るため、加盟団体審査基準の見直しを実施
- 3月 準加盟の3団体、エアロビック連盟、スポーツチャンバラ協会、合気道連盟が正式加盟となり、ダンススポーツ連盟が準加盟
- 4月 事務局組織は総務課・スポーツ施設課・生涯スポーツ課・スポーツ医科学課・競技スポーツ課の5課制
- 11月 第13回理事会を開催し、第83回国民体育大会（平成40年）を本県で開催するための招致活動を行うことで決定
- 12月 県スポーツ協会加盟団体代表者会議を開催し、第83回国民体育大会（平成40年）の招致活動について協議

第2編 組織構成

組 織 図

平成28年3月31日現在

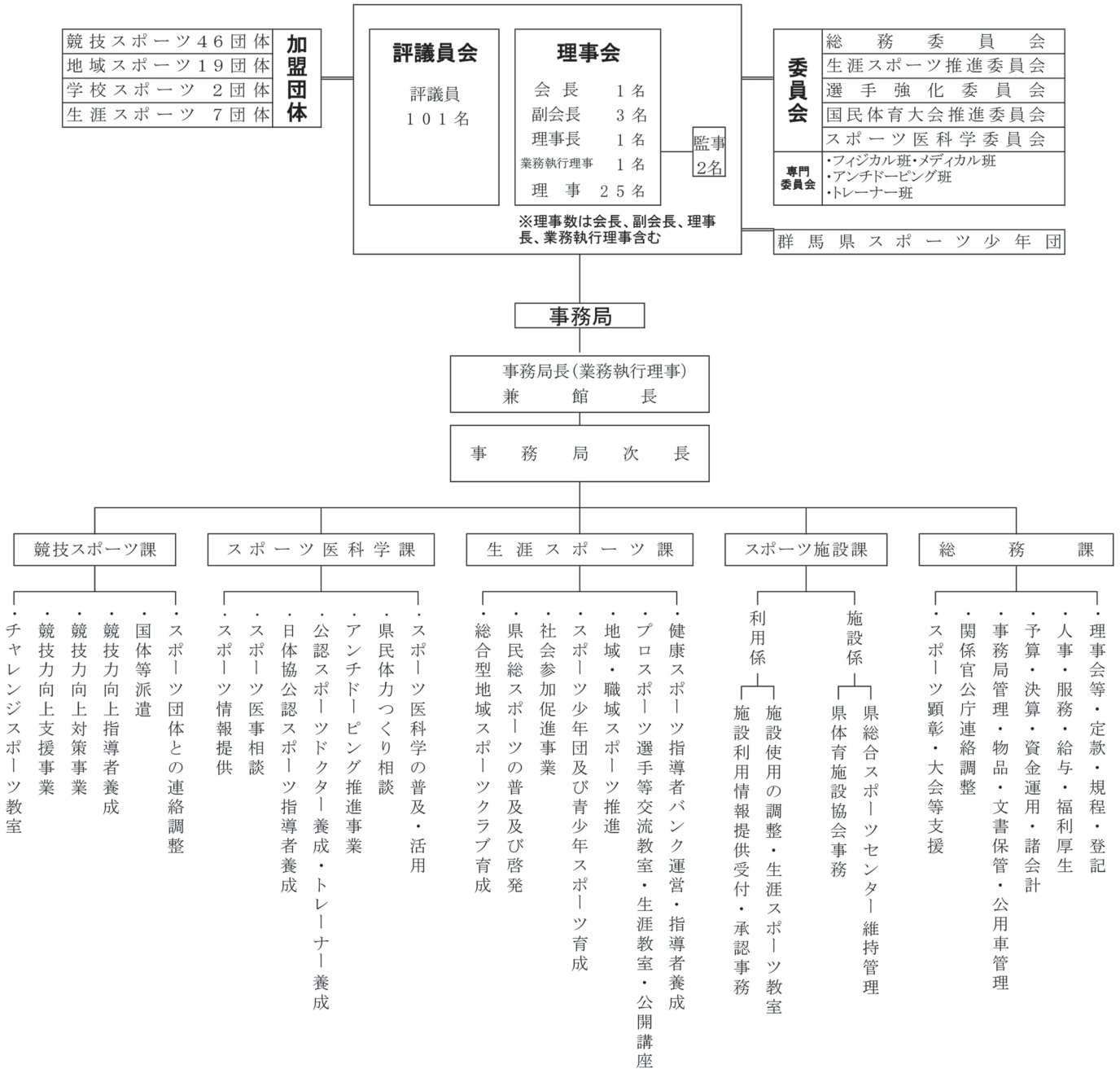

区 分	プロパー職員	常 勤 役 員	嘱 託 職 員	臨 時 職 員	計
事 務 局 長		1			1
次 長	1				1
総 務 課	4			2	6
ス ポ ー ツ 施 設 課	4		14	2	20
生 涯 ス ポ ー ツ 課	3		1	1	5
ス ポ ー ツ 医 科 学 課	2		2		4
競 技 ス ポ ー ツ 課	3		2		5
合 計	17	1	19	5	42

第3編 役員等名簿

1 理事・監事名簿

平成28年3月31日現在

No.	氏名	役職	団体名
1	児玉三郎	会長	学識経験者
2	村手聡	副会長	県副知事
3	須藤昭男	〃	県議会
4	吉野勉	〃	県教育委員会
5	野本彰一	理事長	学識経験者
6	木村雅治	業務執行理事	学識経験者
7	亀山豊文	理事	市町村長
8	大谷武夫	〃	県スポーツ推進委員協議会
9	小林馨	〃	県スポーツ少年団
10	佐藤裕子	〃	県生活文化スポーツ部
11	矢澤敏彦	〃	高崎市体育協会
12	大谷創	〃	伊勢崎市体育協会
13	中沢丈一	〃	県レクリエーション協会
14	小野里順子	〃	県総合型地域スポーツクラブ連絡協議会
15	南波和憲	〃	県スケート連盟・県ソフトボール協会
16	海野俊彦	〃	群馬陸上競技協会
17	田中信宏	〃	県水泳連盟
18	柿澤幸弘	〃	県バレーボール協会
19	柳川益美	〃	県レスリング協会
20	林康宏	〃	県高等学校体育連盟
21	田中義	〃	県医師会(スポーツ担当理事)
22	渡辺幸男	〃	学識経験者
23	天田清之助	〃	〃
24	宇津木妙子	〃	〃
25	篠原弘	〃	〃
26	武藤敏行	監事	県会計管理者兼会計局長
27	松本邦夫	〃	学識経験者

2 評議員名簿

平成28年3月31日現在

No.	氏名	団体名	No.	氏名	団体名
1	高野 純一	スケート連盟	52	武藤 成孝	沼田市体育協会
2	永井 甲子郎	アイスホッケー連盟	53	相川 敏雄	館林市体育協会
3	林 辰男	スキー連盟	54	水沢 淳	渋川市体育協会
4	武藤 颯	陸上競技協会	55	高田 信男	藤岡市体育協会
5	高井 孝雄	水泳連盟	56	神宮 直仁	富岡市体育協会
6	針谷 章	サッカー協会	57	今川 守義	安中市体育協会
7	澁澤 英男	テニス協会	58	下山 登美雄	みどり市体育協会
8	長井 俊蔵	ボート協会	59	内山 耕一	佐波郡体育協会(玉村町)
9	松下 璋彦	ホッケー協会	60	坂庭 浩之	北群馬郡体育協会(榛東村)
10	中村 司	ボクシング連盟	61	今井 嘉之	多野郡体育協会(上野村)
11	青木 正幸	バレーボール協会	62	井野口 博人	甘楽郡体育協会(甘楽町)
12	橋爪 俊夫	体操協会	63	綿貫 保郎	吾妻郡体育協会(東吾妻町)
13	池田 照	バスケットボール協会	64	丸山 敏雄	利根郡体育協会(川場村)
14	米山 守	レスリング協会	65	武井 英夫	邑楽郡体育振興会(明和町)
15	中島 信義	セーリング連盟	66	堀越 晋	高体連(理事長)
16	利根川 博	ウェイトリフティング協会	67	須川 清	中体連(会長)
17	永井 正	ハンドボール協会	68	稲山 宏一	レクリエーション協会(事務局長)
18	林 勝	自転車競技連盟	69	河崎 和代	健康スポーツ指導者協議会
19	佐藤 栄一	ソフトテニス連盟	70	高橋 良枝	健康スポーツ指導者協議会
20	植原 章雄	卓球協会	71	中澤 清	総合型地域スポーツクラブ連協会
21	高地 康男	野球連盟	72	高橋 博	フォークダンス協会
22	山崎 幸一	相撲連盟	73	田又 勝男	グラウンドゴルフ協会
23	松本 長光	馬術連盟	74	佐々木 恵子	3B体操協会群馬県支部
24	国松 伸次	フェンシング協会	75	早矢仕 公陽	ウォーキング協会
25	椛澤 博之	柔道連盟	76	松坂 秀幸	NHK前橋放送局
26	宮沢 武	ソフトボール協会	77	池上 雅彦	公民館連合会
27	新木 敬司	バドミントン協会	78	田中 政文	市町村教育委員会連絡協議会
28	金山 正一	弓道連盟	79	金子 周之	12市スポーツ・体育主管課長会議
29	小嶋 高穂	ライフル射撃協会	80	茂木 十一	スポーツ指導者協議会
30	小林 一隆	剣道連盟	81	松本 富子	スポーツ推進審議会
31	山口 和男	ラグビーフットボール協会	82	白倉 賢二	スポーツドクター協議会
32	角田 二三男	山岳連盟	83	富澤 香	青少年団体連絡協議会
33	橋爪 洋介	カヌー協会	84	小池 せん	スポーツ推進委員協議会
34	須藤 幸男	アーチェリー協会	85	宮内 伸明	町村教育長会
35	米山 文雄	空手道連盟	86	橋本文 夫	都市教育長協議会
36	金子 重男	銃剣道連盟	87	下城 茂雄	医師会
37	市川 正明	クレー射撃協会	88	臂 泰雄	議会厚生文化常任委員会
38	三越 好子	なぎなた連盟	89	岩崎 賢一	銀行協会
39	新里 擁亮	ボウリング連盟	90	千代 清志	商工会連合会
40	赤石 勝義	ゴルフ連盟	91	八木 議廣	経営者協会
41	茂木 啓司	社会人野球連盟	92	大竹 恵子	地域婦人団体連合会
42	塚越 明治	ゲートボール協会	93	大矢 一	商工会議所連合会
43	松井 秀明	綱引連盟	94	藤井 啓太郎	JA群馬中央会・各連合会
44	江原 謙治	少林寺拳法連盟	95	中山 正司	中小企業団体中央会
45	小平 博	トライアスロン協会	96	遠藤 祐司	学識経験者(サンワ)
46	堀米 秀夫	武術太極拳連盟	97	大栗 勇一	学識経験者(県高等学校長協会)
47	滋野 文夫	前橋市体育協会	98	高田 勉	学識経験者(健康体育課長)
48	吉田 久茂	高崎市体育協会	99	岩沼 秀	学識経験者(群馬テレビ)
49	岡崎 紀夫	桐生市体育協会	100	石田 哲博	学識経験者(エフエム群馬)
50	反町 光雄	伊勢崎市体育協会	101	藪原 博	学識経験者(スポーツ振興課長)
51	石川 秀和	太田市体育協会			

3 委員会名簿

平成28年3月31日現在

区 分	委 員 長	副 委 員 長	委 員
総務委員会	渡 辺 幸 男	天 田 清之助 海 野 俊 彦	中 沢 丈 一 ・ 田 中 信 宏 田 中 義 ・ 南 波 和 憲 大 谷 創 ・ 小 野 里 順 子 矢 澤 敏 彦 ・ 遠 藤 祐 司 河 崎 和 代
生涯スポーツ推進委員会	中 沢 丈 一	小 林 馨 小 野 里 順 子	大 谷 武 夫 ・ 高 田 信 男 石 川 秀 和 ・ 内 山 耕 一 小 林 一 隆 ・ 高 橋 良 枝 大 竹 恵 子 ・ 内 藤 年 伸 金 子 周 之 ・ 篠 原 弘
選手強化委員会	海 野 俊 彦	柿 澤 幸 弘 高 橋 紀 幸	鳥 羽 完 司 ・ 齊 藤 三 郎 堀 越 晋 ・ 小 茂 田 猛 石 坂 志 津 子 ・ 上 條 隆 檜 崎 龍 一 ・ 清 水 淳 新 井 裕 子 ・ 渡 瀬 洋 治 長 岡 玲 子 ・ 田 中 徹 浩
国民体育大会推進委員会	田 中 信 宏	林 康 宏 宮 沢 武	柳 川 益 美 ・ 高 野 純 一 吉 澤 博 通 ・ 椛 澤 博 之 石 田 哲 博 ・ 岩 沼 秀 須 川 清
スポーツ医科学委員会	田 中 義	白 倉 賢 二 柳 川 益 美	小 川 正 行 ・ 上 條 隆 櫻 岡 広 ・ 長 谷 川 昭 木 村 雅 史 ・ 石 北 敏 一 鈴 木 光 之 ・ 坂 本 雅 昭 清 水 透 ・ 高 松 透 浩

任期は平成29年6月開催の定時評議員会までとする。

4 群馬県スポーツ少年団役員名簿

平成28年3月31日現在

No.	役職	氏名	選出団体(母体)	備考
1	本部長	小林 馨	地域(西毛)	高崎市本部長
2	副本部長	野本 彰一	(公益)群馬県スポーツ協会	理事長
3	〃	佐藤 裕子	群馬県	生活文化スポーツ部長
4	〃	佐藤 喜治	群馬県教育委員会	教育次長
5	〃	中島 新介	地域(中毛)	前橋市本部長
6	常任委員	小野里 勝	〃(〃)	伊勢崎市本部長
7	〃	熊谷 健一	〃(〃)	玉村町本部長
8	〃	石川 秀和	〃(東毛)	太田市本部長
9	〃	佐藤 清一郎	〃(〃)	桐生市本部長
10	〃	近藤 幸一郎	〃(〃)	邑楽町本部長
11	〃	堀越 敬一	〃(西毛)	藤岡市副本部長
12	〃	井野口 博人	〃(〃)	甘楽町本部長
13	〃	田原 泰	〃(北毛)	沼田市本部長
14	〃	真庭 和徳	〃(〃)	みなかみ町本部長
15	〃	関啓 一郎	〃(〃)	中之条町本部長
16	〃	藪原 博	学識経験者(生活文化スポーツ部)	スポーツ振興課長
17	〃	高田 勉	〃(県教育委員会)	健康体育課長
18	〃	星野 寛一	〃(生活文化スポーツ部)	スポーツ振興センター所長
19	〃	天田 英雄	〃(指導者協議会)	県指導者協議会 運営委員長
20	〃	荒木 和夫	〃(関係競技団体)	県スケート連盟 事務局長
21	〃	笛田 紘	〃(〃)	県スキー連盟 理事
22	〃	牛久保 敏之	〃(〃)	県サッカー協会 常務理事
23	〃	小澤 敏秀	〃(〃)	県ミニバスケットボール連盟 会長
24	〃	田部井 健二	〃(〃)	県レスリング協会 常任理事
25	〃	堀江 裕治	〃(〃)	県卓球協会 常任理事
26	〃	金澤 公一	〃(〃)	県野球連盟 副理事長
27	〃	大澤 哲夫	〃(〃)	県柔道連盟 指名理事
28	〃	長谷川 薫	〃(〃)	県ソフトボール協会 常務理事
29	〃	中山 紀男	〃(〃)	県剣道連盟 事務局長
30	〃	佐藤 洋一	〃(〃)	県空手道連盟 常任理事
31	〃	佐藤 栄一	〃(〃)	県ソフトテニス連盟 理事長
32	〃	新木 敬司	〃(〃)	県バドミントン協会 理事長
33	〃	内藤 年伸	〃(小体研)	県小学校体育研究会 会長
34	〃	倉 篤博子	〃(リーダー会)	県スポーツ少年団リーダー会代表顧問

5 事務局名簿

平成28年3月31日現在

	理事長 事務局長 次長	野木清	本村水	彰雅輝	一治夫 (群馬県総合スポーツセンター館長)
総務課	補佐(総括)兼課長 主任 主幹 主幹 臨時 臨時 嘱託 嘱託 臨時	小戸柳 柳 中野湯 湯 小高	池塚川 川 林澤口 澤口 浅松橋	敏真望 望 康文弘 文弘 敏典	行史美 美 舞子子 子子 子子 (スポーツ安全協会群馬県支部) (") (")
スポーツ施設課	課長(総括) 主任 主幹 嘱託 嘱託 嘱託 嘱託 嘱託 嘱託 嘱託 嘱託 嘱託 臨時 臨時	山高関 関 木町清 町清 笠勝野 勝野 小前竹 前竹 岡須梅 須梅 清水吉 水吉 田中	口橋根 根 暮田水 暮田水 原山村 原山村 林内 之内 部川山 部川山 水野野 水野野 島富	倫史和 和 昭大浩 昭大浩 洋昌直 洋昌直 秀久美 秀久美 里高友 里高友 邦利利 邦利利 博	昭倫彦 彦 仁輔子 仁輔子 一子司 一子司 光子子 光子子 清志久 清志久 夫夫宏 夫夫宏 通男
生涯スポーツ課	補佐(総括)兼課長 係長(総括) 副主幹 嘱託 臨時 クラブアドバイザー 嘱託	細植小 植小 木石梅 木石梅 稲	渕木林 木林 村関澤 村関澤 山	晋正武 正武 洋結光 洋結光 宏	一美広 美広 介理枝 介理枝 一 (公益財団法人日本体育協会) (群馬県レクリエーション協会)
競技スポーツ課	補佐兼課長 主幹 主幹 嘱託 嘱託	遠青須 青須 光鍛治 光鍛治 川	藤木田 木田 井和	伸建洋 建洋 柚和	治也輔 也輔 子也
スポーツ医科学課	補佐(総括)兼課長 主幹 嘱託 嘱託	榊山生 山生 中	原方野	良大孝 大孝 絵	則輔枝 輔枝 実

第4編 実施事業の概要

【 概 要 】

県民総スポーツを目標として、スポーツの健全なる普及・発展に努め、競技力向上と生涯スポーツの振興及び県民体力の保持増進を図り、もって健康で明るく豊かなスポーツ健康立県を実現するため、群馬県教育振興基本計画の「ぐんまスポーツプラン2011」の趣旨に沿って、関係機関・団体との連携強化を図り、各種事業を積極的かつ効果的に推進した。

なお、県からの受託事業では、障害者スポーツ大会2015・ぐんまねんりんピック2015の2事業を実施した。

また、県有スポーツ施設の受託管理については、総合スポーツセンターの効果的な活用に努め、県民の誰もがスポーツ活動や健康・体力づくりあるいは各種スポーツ相談等の場として利用できるよう広くPRし、利用の促進を図るとともに施設整備の保守、管理に万全を期した。

I 生涯スポーツの振興に関する事業

1 スポーツの普及啓発に関する事業

(1) 健康スポーツ指導者バンク運営事業

(ア) 健康・体力づくり巡回指導			
・健康スポーツ指導者バンク登録者			151人
・巡回スポーツ指導	通 年	県内各地 (2,304会場)	62,646人
・健康スポーツ指導者バンク運営	通 年	県内各地 (15,622会場)	223,336人
(イ) 健康スポーツ指導者の養成			
・健康スポーツ指導者バンク研修会	9月12日	県総合スポーツセンター	81人
・生涯スポーツ講習会	12月13日	〃	58人
・健康スポーツ指導者養成講習会	1月28日・29日、2月4日・5日	〃	31人



養成講習会風景 (ストレッチ講習)



養成講習会風景 (生活習慣病と食事の講習)

(2) 総合型地域スポーツクラブ育成推進事業

(ア) 総合型地域スポーツクラブ育成推進事業			
・[創設クラブ] 1クラブ			
館林ジョイススポーツクラブ			
・[活動支援クラブ]	44クラブ	(27市町村)	
・現地ヒアリング実績	22回		
・第1回創設支援クラブ担当者会議	6月18日	館林市城沼総合体育館	10人
・第2回創設支援クラブ担当者会議	9月11日	〃	11人



館林ジョイスポーツクラブ設立総会風景



クラブヒアリングの様子 (はるなスポーツクラブ歌声広場)

2 スポーツの機会を提供する事業 (1) スポーツ体験事業

(ア) チャレンジスポーツ教室			
・県サッカー協会	12月6日	関南サッカーパーク	78人
・県ボート協会	9月12日・19日	館林女子高校艇庫前	39人
・県ボクシング連盟	8月8日・10月25日	県総合スポーツセンター 伊勢崎工業高校	70人
・県体操協会	9月13日・1月17日	富岡東高校・前橋東高校	69人
・県レスリング協会	10月17日・1月16日	育英短期大学・館林高校	75人
・県ソフトテニス連盟	6月13日・7月25日	あかぼり運動公園テニス場	91人
・県卓球協会	7月4日	桐生市民体育館	114人
・県ソフトボール協会	7月12日	ペヤングソフトボール場	194人
・県アーチェリー協会	7月12日・8月16日・9月27日	県総合スポーツセンター	43人
・県トライアスロン協会	8月30日	吉井町総合運動場	62人
・県スポーツチャンバラ協会	9月27日 11月22日	伊勢崎市民プラザ剣道場 玉村町社会体育館	90人
・高崎市体育協会	8月30日 11月3日 1月23日	六郷小学校体育館 群馬総合運動場テニスコート 軽井沢スノーパークスキー場	181人
(イ) プロスポーツ選手等との交流教室			
・群馬ダイヤモンドペガサス	8月4日	県総合スポーツセンター	82人



ダイヤモンドペガサスの選手とのノック練習風景



選手との投球練習

(2) 教室・公開講座開催事業

(ア) 生涯スポーツ公開講座				
・テニス公開講座	8月26日～11月25日	県総合スポーツセンターテニスコート	延	357人 (水曜日8回)
・ナイターテニス公開講座	7月24日～9月25日	〃	延	300人 (金曜日7回)
・初心者アイススケート教室 (各4回)	第1回	12月15日～18日	県総合スポーツセンターアイスアリーナ	100人
	第2回	1月19日～22日	〃	85人
・エンジョイ健康教室	前期	4月15日～7月17日	県総合スポーツセンターぐんまアリーナ	(41回)
	中期	9月2日～11月27日	〃	(36回)
	後期	12月2日～2月26日	〃	(38回)
				延参加者 892人



初心者アイススケート教室風景

(3) 総合スポーツセンター管理運営事業

地方自治法第244条の2第3項の規定により、平成26年度から平成28年度までの3年間について、県総合スポーツセンターの指定管理者として、群馬県より3期目の指定を受けた。

なお、県総合スポーツセンターの管理運営に当たっては、県総合スポーツセンターの設置及び管理に関する条例及び同条例施行規則並びに群馬県との管理及び運営に関する基本協定書に基づき、適正かつ万全な運営に努めた。

(ア) 施設の点検・整備・安全・衛生管理

当協会が指定を受けた施設と設備については、職員や専門業者などによる保守点検整備等を行い、その機能が十分発揮されるように適切な維持管理を図った。

また、施設の監視・警備業務や清掃業務等についても専門業者に委託し、施設利用に係る利便性の向上、安全性の確保等に努めた。

(イ) 指定管理者制度指定

「群馬県総合スポーツセンターの管理及び運営に関する年度協定」締結

平成27年4月1日

3年間の基本協定締結は、平成26年度〈平成26年3月31日〉

(ウ) 管理運営施設

県総合スポーツセンター 本館、ぐんまアリーナ、ぐんま武道館、弓道場、サブアリーナ、アイスアリーナ、テニスコート、ふれあいグラウンド、宿泊棟、スポーツ資料館、その他の付属施設

(エ) 管理運営に関する基本方針

利用者の立場に立ち、スポーツを通して健康の保持増進、生き甲斐づくり、競技力向上の実現等多様なニーズに応え、安全で衛生的、省エネ環境に配慮した施設を提供した。

なお、この施設の「設置目的」を最大限に達成するため、管理運営上の基本方針、実施体制、利用促進策、維持管理・環境保護策等を的確に把握し、県民へのサービス向上と経費縮減に向け、総合的な実行性を持って取り組んだ。

(オ) 施設の活用

管理運営施設は、その設置目的である県民の体力増進、競技力の向上及びスポーツの普及振興に資するように、利用を促進するとともに、大規模催事の受け入れや実施事業との連携を図るなどして、効果的な活用を図った。

・大規模大会の利用状況

4月4日	第16回Wリーグ女子プレーオフファイナル第2戦	2,800人
7日	平成27年度群馬大学入学式	3,000人
18日～19日	第15回全国障害者スポーツ大会	1,470人
25日・29日	前橋市中体連バスケットボール部 中体連春季大会	2,300人
25日～26日	第50回県空手道選手権大会	1,820人
26日	日前橋市中体連バレーボール部 中体連春季大会	2,130人
26日	県ボールルームダンス関東甲信越競技ダンス大会	1,550人
29日	県空手道連盟 第15回空手道フェスティバル	1,550人
5月3日～5日	平成27年度第2回東日本クラブバスケットボール大会	2,300人
15日～17日	県高校総体各種競技大会	14,730人
24日	第24回県中学校空手道大会	3,750人
6月6日～7日	第46回関東高等学校少林寺拳法大会	2,000人
13日～14日	県高体連空手道専門部インターハイ予選	3,150人
13日～14日	県体操協会国民体育大会体操競技県予選会	2,000人
20日～21日	県高体連剣道専門部インターハイ予選	7,000人
21日	第4回前橋市ダンススポーツ大会	1,250人
7月5日	天皇杯・皇后杯全日本6人制バレーボール総合	1,050人
18日～19日	第54回関東実業団テニストーナメント大会	425人
24日～27日	音楽教育の会第60回全国大会	2,480人
26日	第36回県中学生空手道選手権大会	1,250人
29日～31日	平成27年度第50回群馬県中学校総合体育大会	4,150人
30日～31日	第33回関東高校弓道選手権選抜大会	1,400人
8月14日～15日	平成27年度群馬県戦没者追悼式	1,900人
16日	第18回群馬県小学生バンドフェスティバル	3,500人
18日～20日	第8回上毛新聞社旗争奪高校剣道大会	1,840人
29日～30日	県ミニバス連盟富士スバルカップ	425人
9月12日～13日	第42回関東ブロックレディース卓球大会	1,750人
19日～20日	県高体連剣道専門部県選手権大会	2,350人
21日	第32回群馬県マーチングバンド・バトントワリング大会	3,200人
10月3日～4日	第21回西関東小学校バンドフェスティバル	6,000人
10日～11日	第26回群馬県私立大学スポーツ大会	1,800人
17日～18日	リレー・フォー・ライフ・ジャパン2015ぐんま	3,030人
18日	県ボールルームダンス連盟グランドシニア競技ダンス大会	2,350人
20日～22日	第66回日本学校農業クラブ全国大会群馬大会	4,800人
11月1日	第53回群馬県県民体育大会秋季大会	800人
1日	第41回東日本フィギュアスケート選手権大会	350人
6日	ぐんまねりんピック2015	680人
7日	全日本バレーボール高等学校選手権大会	1,450人
15日	第6回群馬県警察少年柔道剣道大会	1,100人
15日	県ボールルームダンス連盟 グランドシニア大会	1,300人
12月5日～6日	第3回全国ベテランオープン卓球ぐんま大会	1,000人
12日～13日	ぐんまオープンジュニアトーナメント	500人
19日～20日	第10回前橋市長杯ミニバスケットボール大会	1,100人
25日～27日	JM杯高等学校関東甲信越選抜大会	1,100人
25日～27日	新体操女子高崎シルクカップ大会	1,100人
1月9日～10日	VチャレンジリーグII女子バレーボール前橋大会	1,470人

31日	ミッキー杯バドミントン大会	1,260人
31日	県空手道連盟 第8回県道場対抗空手道大会	1,060人
2月6日	第16回県マーチングバンド・バトントワリングフェスティバル	690人
7日	第69回上毛かるた競技県大会	1,250人
11日	第36回群馬県なわとび競技大会	5,370人
14日	第26回東日本如月剣道大会	2,610人
14日	東日本少年柔道大会	1,750人
3月12日	第25回ミルクカップドッジボール選手権大会	2,050人
19日～20日	東日本中学校選抜剣道大会	3,000人
23日	平成27年度群馬大学各位記授与式	3,000人
26日～27日	JM杯高等学校男子選抜バスケットボール大会	1,750人
27日	群馬チャレンジカップU-13開会式	2,000人

・利用者数

平成27年度利用者数は、ぐんまアリーナ265,172人、ぐんま武道館414,996人、サブアリーナ115,111人、本館45,200人、アイスアリーナ36,329人、テニスコート（会議室を含む）121,991人、ふれあいグラウンド70,659人、宿泊室5,282人、仮設アーチェリー場3,159人の合計1,077,899人であった。なお、平成14年以降目標であった100万人を、昨年に続き4年連続で突破することができた。

月別等の内訳は7編統計資料編69ページの別表のとおりである。

(カ) 施設設備の維持管理

施設及び設備は、適正な保守管理、業務の委託等により、円滑な運営と維持管理に万全を期した。

・大規模工事

県スポーツ振興課の協力のもと下記工事を実施した。

- ぐんまアリーナ空調設備機器改修工事
- ぐんまアリーナ空調設備インバーター修繕
- ぐんまアリーナ監視システム無停電電源装置更新
- テニスコートフェンス出入口設置工事（B・C面）
- テニスコート擁壁・審判台・支柱等塗装補修
- 本館暖房用ボイラー設備更新工事
- 本館・ぐんまアリーナ授乳室設置工事
- 宿泊棟食堂ガス配管更新工事
- アイスアリーナ冷却塔オーバーフロー装置取付工事
- 消防設備修繕工事
- 消火器交換118本
- 松食い虫被害木伐採業務
- ぐんまアリーナ体操用平均台更新1台
- ぐんまアリーナ体操用得点表示板更新10台×2セット

(キ) 利用料金の収納

県との委託契約（利用料金制）に基づき、利用者から受領した利用料を指定管理者が全額収納した。

平成27年度の収納額は72,272,670円であり、内訳は7編統計資料編71ページの別表のとおりである。

(ク) 県総合スポーツセンター施設無料開放

県民が、スポーツを身近なものとして日常生活に取り入れられるように、県総合スポーツセンター施設の無料開放を次のとおり実施した。

① 「県民スポーツの日」・「県民の日」 無料開放施設

施設名		主な用途	県民スポーツの日 (毎月10日)	県民の日 (10月28日)
ALSOKぐんまアリーナ	メインフロア	バレーボール、バスケットボール、 バドミントン	○	○
ぐんま武道館	道場(4箇所) 弓道場	柔道、剣道、空手 弓道	○ ○	○ ○
サブアリーナ	サブフロア	バレーボール、バスケットボール、 バドミントン	○	○
	特殊種目場 (5箇所)	相撲、ボクシング、フェンシング	○	○
	トレーニング室	レスリング、ウエイトリフティング	○	○
本館	卓球室	筋力・持久力強化	○	○
	スポーツルーム	卓球	○	○
本館	バレーボール、ミニバス、 バドミントン	○	○	
	多目的ルーム	ダンス、健康体操	○	○
テニスコート		テニス	○	○
アイスアリーナ		アイススケート		○

② 「県民スポーツの日」・「県民の日」 無料開放利用者数

	開放施設 (単位：人)							合計
	ぐんまアリーナ	ぐんま武道館	サブアリーナ	本館	テニスコート	ふれあいグラウンド	アーチェリー場	
4月10日(金) 晴れ	34	162	187	35	149	50	4	621
5月10日(日) 晴れ	127	305	296	43	115	70	0	956
6月10日(水) 晴れ	80	402	229	23	0	80	7	821
7月10日(金) 晴れ	81	294	156	17	0	40	1	589
8月10日(月) 晴れ	143	576	160	6	196	40	1	1,122
9月10日(木) 晴れ	19	404	230	108	276	5	2	1,044
10月10日(土) 晴れ	0	1,160	417	54	159	100	22	1,912
11月10日(火) 晴れ	44	252	167	53	237	70	2	825
12月10日(木) 曇り	68	240	208	52	150	60	2	780
1月10日(日) 晴れ	0	66	219	104	15	50	3	457
2月10日(水) 晴れ	28	632	191	47	249	110	0	1,257
3月10日(木) 晴れ	191	344	259	61	217	90	5	1,167
合計	815	4,837	2,719	603	1,763	765	49	11,551
前年同期(人)	1,028	2,896	2,682	798	2,638	712	45	10,799
前年同期比	79.3%	167.0%	101.4%	75.6%	66.8%	107.4%	108.9%	107.0%

	開放施設 (単位：人)							合計
	ぐんまアリーナ	ぐんま武道館	サブアリーナ	本館	テニスコート	アイスアリーナ	ふれあいグラウンド	
県民の日 10月28日(水) 晴れ	154	597	207	78	144	520	45	3
合計								1,748

(単位：人)

総計	13,299
----	--------

③アイスアリーナ無料開放利用者数

開 放 施 設 (単位：人)									
第2土曜日	10月 (10日)	11月 (14日)	12月 (12日)	1月 (9日)	2月 (13日)	3月 (12日)	合 計	前年比	前年同月
	人数	人数	人数	人数	人数	人数			
小学生	77	100	138	147	214	217	893	84.5%	1,057
中学生	17	23	15	14	11	25	105	76.6%	137
小 計	94	123	153	161	225	242	998	83.6%	1,194

第4土曜日	10月 (24日)	11月 (28日)	12月 (26日)	1月 (23日)	2月 (27日)	3月 (26日)	合 計	前年比	前年度
	人数	人数	人数	人数	人数	人数			
小学生	88	97	179	188	218	140	910	72.3%	1,258
中学生	22	32	32	32	30	18	166	98.2%	169
小 計	110	129	211	220	248	158	1,076	75.4%	1,427

合 計	204	252	364	381	473	400	2,074	79.1%	2,621
-----	-----	-----	-----	-----	-----	-----	-------	-------	-------

	今年度	前年比	
オープン日 10月1日(木)	120	176.5%	前年度 68

(ケ) 施設関連事業

当スポーツセンター内に群馬県体育施設協会の事務局を置き、次のとおり体育施設協会活動事業を実施した。

県体育施設協会第1回総会	6月11日	県総合スポーツセンター	11人
第76回全国体育施設研究協議大会	6月18日・19日	東京都	355人
関東地区体育施設研究協議会	10月29日・30日	神奈川県	73人
県体育施設協会第2回総会	2月18日	県総合スポーツセンター	9人

(コ) 季刊誌の発刊

「sports season」 第17号～第20号 各号 4,000部



(4) スポーツ情報提供事業

(ア) ホームページの運営		
<ul style="list-style-type: none"> ・本協会の組織や各種事業の紹介 ・国民体育大会やスポーツ少年団各種大会の結果 ・各種スポーツ教室等の開催情報 ・県総合スポーツセンターの利用情報 		
(イ) 刊行物の発刊		
・「ぐんまのスポーツの発行」	第99号・第100号	650部
・「年報」	第34号	630部
(ウ) スポーツライブラリー		
・スポーツ図書貸出		8件

3 青少年スポーツの健全な育成に関する事業

(1) スポーツ少年団大会開催事業

大会名 / 開催日	会場及び内容	参加人数
第51回スポーツ少年団大会 8月1日・2日	県総合スポーツセンター他 8競技、サッカー・バレーボール・ミニバスケットボール・ソフトボール・卓球・柔道・剣道・レスリング	3,938人
スポーツ少年団競技別交流大会 5月23日～2月28日	県総合スポーツセンター他 9競技、軟式野球・バレーボール・ミニバスケットボール・ソフトボール・バドミントン・ソフトテニス・柔道・スケート・スキー	4,710人
第34回関東ブロック競技別交流大会 群馬県予選会 5月9日～6月28日	県総合スポーツセンター他 5競技、軟式野球・バレーボール・ミニバスケットボール・バドミントン・空手道	1,831人
第10回スポーツ少年団フェスティバル 3月13日	県総合スポーツセンター ALSOKぐんまアリーナ	250人



バレーボール競技風景



剣道競技風景

(2) スポーツ少年団顕彰事業

スポーツ少年団表彰 (功労者・優良単位団)		
・県スポーツ少年団顕彰事業 群馬県表彰 優良単位団31団体、功労者54人		85人
・日本本部表彰 市町村表彰 3市町村、功労者4人		7人



スポーツ少年団顕彰事業表彰式の様子

(3) スポーツ少年団指導者養成等事業

	事業名	期日及び会場	参加者数
講習 会 ・ 研 修 会	母集団育成研修会	平成27年8月29日(土) 桐生市	43人
	認定員養成講習会 (兼スポーツリーダー養成講習会)	平成27年11月28日(土)～29日(日) 玉村町	253人
		平成27年12月5日(土)～6日(日) 南牧村	91人
		平成27年12月19日(土)～20日(日) みなかみ町	68人
		平成28年1月16日(土)～17日(日) 明和町	117人
		認定員研修会・再研修会	平成27年12月6日(日) 県総合スポーツセンター
	ジュニア・リーダースクール	平成27年9月19日(土)～21日(月) 国立赤城青少年交流の家	40人
指導者研究大会	平成28年1月17日(日) 県総合スポーツセンター	50人	

(4) 日独スポーツ少年団同時交流事業(派遣)

期 日 平成27年7月31日(金)～8月17日(月)

派遣人数 団員 1名



4 各種大会を通じ社会参加を促進する事業

(1) 社会参加促進事業

(ア) ぐんまねんりんピック2015

1 趣 旨 平成16年度に本県で開催された第17回全国健康福祉祭群馬大会（ねんりんピックぐんま）の成果と意義を継承し、スポーツや文化活動を通じた、高齢者の積極的な健康の保持増進と社会参加、生きがいづくりを進め、明るく活力ある長寿社会づくりを推進することを目的とする。

2 期 日 平成27年11月6日（金）

3 会 場 県総合スポーツセンター 県立ふれあいスポーツプラザ
前橋市設ゲートボール場（幸始園） 前橋市北部運動場

4 参加者

（単位：人）

競技名	参加者数	競技役員	合計	競技名	参加者数	競技役員	合計
ゲートボール競技	185	57	242	マラソン競技	24	32	56
卓球競技	270	12	282	水泳競技	82	30	112
テニス競技	118	19	137	スマイルウイング競技	182	17	199
ソフトテニス競技	159	11	170	ペタンク競技	73	14	87
ソフトボール競技	198	43	241	なぎなた競技	17	15	32
剣道競技	44	22	66	太極拳競技	67	22	89
弓道競技	166	33	199	囲碁競技	39	2	41
グラウンドゴルフ競技	166	15	181	将棋競技	57	13	70
				健康マージャン	56	12	68
合 計					1,903	369	2,272



開会式風景



なぎなた競技



マラソン競技



健康マージャン競技

(イ) 障害者スポーツ大会2015

- 1 趣 旨 障がい者が本大会を通じて参加者等と交流を深めながら、スポーツの楽しさを体験するとともに、県民の障がい者に対する理解を深め、障がい者の社会参加を促進することを目的として開催する。
- 2 期 日 平成27年9月20日・27日（日）陸上競技・アーチェリー競技・卓球競技・
軽スポーツ競技・水泳競技
10月5日（日） フライングディスク競技
- 3 会 場 県立ふれあいスポーツプラザ
- 4 参加者

(単位：人)

競 技	のべ参加者	競技役員数	ボランティア数	合 計
陸上競技	167	82	76	325
アーチェリー競技	12	5	10	27
卓球競技	14	15	13	42
軽スポーツ競技	110	16	4	130
水泳競技	37	30	12	79
フライングディスク競技	10	36	50	96
指導者バンク	0	7	0	7
手話・義肢	0	12	0	12
合 計	350	203	165	718



開会式アトラクション風景



軽スポーツ競技風景



アーチェリー競技風景



フライングディスク競技風景

II 健康増進・体力向上に関する事業

5 県民体力づくり相談に関する事業

(1) 県民体力づくり相談事業

(ア) メディカルチェック・体力測定及び栄養指導の実施				
・健康・体力測定	通 年	県総合スポーツセンター問診室他		157人
・体力測定	〃	〃	体力測定室	86人
・新体力測定	〃	〃	スポーツルーム	1,354人
・筋力測定	〃	〃	体力測定室	222人
・最大酸素摂取量測定	〃	〃	検査室	10人
・体力測定用器具貸出	〃	県内各地		5件 520人

ア) 目 的

現在は、私たちの生活環境にさまざまな利便化をもたらした反面、生活の中で身体を動かす機会が減少することによる運動不足や食生活の変化・日常生活におけるストレスの増加など、健康の阻害や体力の低下につながり生活習慣病と言われる問題を抱える人が多くなった。

そこで、多くの県民が安全で、無理のない運動を通して、健康の保持増進・体力の向上が図れるよう「県民体力づくり相談」事業を開設し、運動前のメディカルチェックや体力測定を実施することにより、県民が安心して運動・スポーツができるよう指導する。

イ) 対象者

群馬県内に在住、在勤する人を原則とする。

ウ) 事業内容

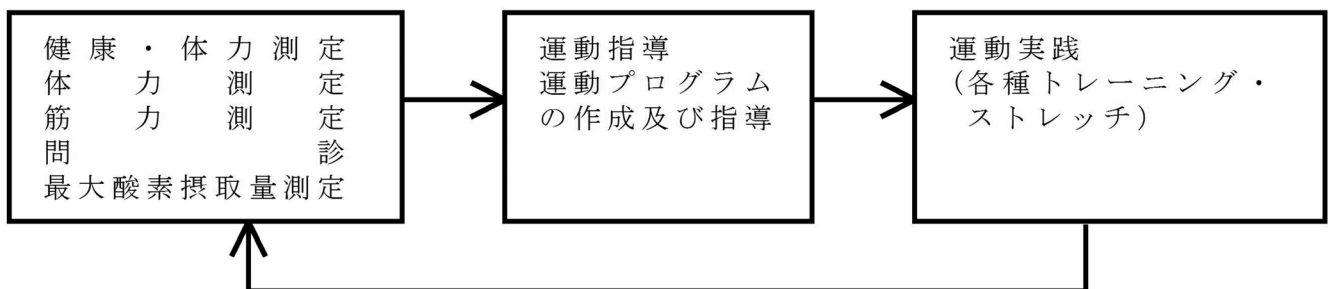

測定項目

- ・健康・体力測定……………身長 体重 周囲径 指極 血圧検査 皮下脂肪厚 貧血検査 安静心電図検査 尿検査 内科・整形外科問診 運動負荷テスト(運動時心電図検査・酸素摂取能力) 栄養指導 筋力 瞬発力 敏捷性 柔軟性 無酸素パワーテスト
- ・競技者体力測定……………身長 体重 周囲径 指極 血圧検査 皮下脂肪厚 筋力 瞬発力 敏捷性 柔軟性 無酸素パワーテスト
- ・スポーツ愛好者体力測定……身長 体重 血圧検査 皮下脂肪厚 筋力 筋持久力 瞬発力 敏捷性 柔軟性 平衡性 全身持久力
- ・筋力測定……………体幹・上肢・下肢等のスピードと力の測定
- ・最大酸素摂取量測定 (自転車エルゴメータ又はトレッドミル使用)

エ) 開設日

- ・健康・体力測定 土曜日 午後1時～(年20回)
- ・体力測定 筋力測定 最大酸素摂取量測定 測定希望者の希望日

オ) 診断・測定スタッフ

県スポーツドクター協議会	日本体育協会公認スポーツドクター
(社) 群馬県臨床検査技師会	臨床検査技師
(公社) 群馬県栄養士会	管理栄養士
(公財) 群馬県スポーツ協会	スポーツ医科学課員他
(一社) 群馬県理学療法士協会	理学療法士

カ) 健康・体力測定の流れ

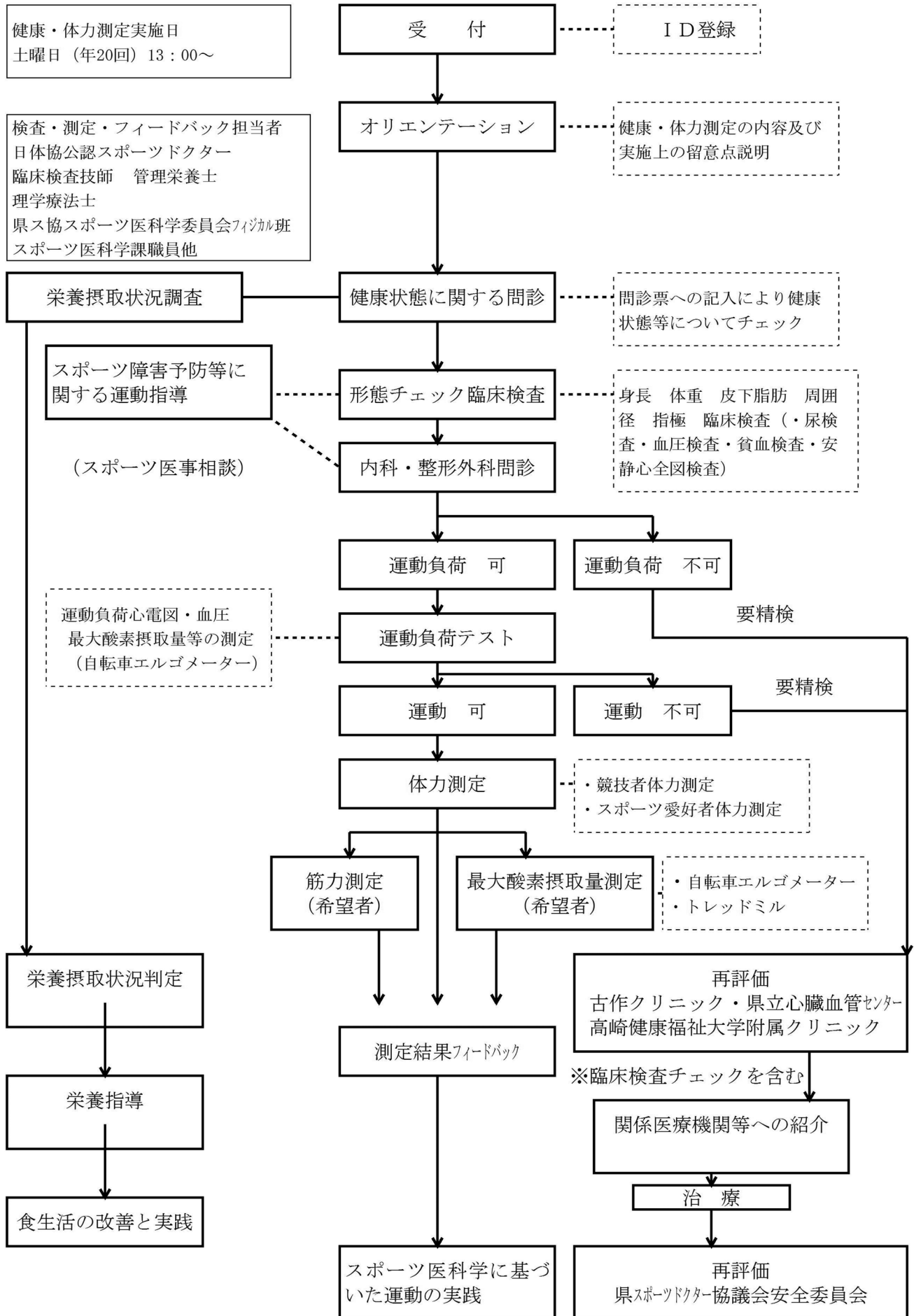

キ) 年度別測定者数

(単位：人)

年 度	健康体力測定					体力 測定	新体力 テスト	筋力 測定	最大 酸素 摂取量 測定	体力 測定 用具 貸出
	総 数	一般者	競技者	男性	女性					
昭和62年度	934	784	150	630	304	1,603				
昭和63年度	1,132	756	376	664	468	3,630				
平成元年度	1,257	524	733	862	395	799				
平成2年度	1,421	604	817	871	550	1,109				
平成3年度	1,271	403	868	890	381	804				
平成4年度	1,515	188	1,327	1,028	487	650		1,095		
平成5年度	1,199	223	976	801	398	715		1,140		3,955
平成6年度	699	204	495	414	285	1,132		1,173		2,993
平成7年度	735	246	489	455	280	987		1,070		3,751
平成8年度	595	190	405	381	214	1,349		1,475		4,640
平成9年度	604	165	439	361	243	1,129		905		4,056
平成10年度	543	136	407	287	256	693		704		2,972
平成11年度	516	102	414	294	222	784		936		2,000
平成12年度	496	49	447	320	176	688	576	1,072		2,250
平成13年度	489	60	429	278	211	794	1,082	1,060		2,826
平成14年度	507	40	467	292	215	766	1,539	1,149		11,190
平成15年度	540	36	504	317	223	643	1,420	1,072		2,160
平成16年度	433	14	419	244	189	558	1,436	1,068	43	4,726
平成17年度	457	24	433	197	260	492	1,616	906	66	1,657
平成18年度	444	17	427	244	200	326	1,660	749	63	2,580
平成19年度	453	24	429	243	210	381	1,515	854	59	1,000
平成20年度	449	19	430	237	212	305	967	685	52	647
平成21年度	450	19	431	247	203	346	1,149	760	69	1,492
平成22年度	501	9	492	265	236	1,348	1,014	810	52	2,376
平成23年度	346	7	339	162	184	286	667	578	55	586
平成24年度	332	6	326	162	170	251	896	575	58	1,715
平成25年度	327	8	319	171	156	180	817	476	67	586
平成25年度	327	8	319	171	156	180	817	476	67	586
平成26年度	370	12	358	196	174	110	1,143	457	86	799
平成27年度	398	5	393	206	192	148	1,388	523	75	520
合 計	19,413	4,874	14,539	11,292	7,274	21,372	18,885	21,292	745	59,762

- ク) メタボリックシンドローム、ロコモティブシンドローム予防のための運動指導
 ・出張新体力測定 年10回 延参加者 339人

6 スポーツ医科学の普及に関する事業

(1) スポーツ医科学普及事業

(ア) アンチ・ドーピング活動の推進			
・アンチ・ドーピング指導 8月7日・9月1日・18日 1月5日・22日		県総合スポーツセンター	227人
(イ) スポーツドクター養成研修事業			
・スポーツドクター研修会	4月18日	県総合スポーツセンター	54人
(ウ) トレーナー養成講習会事業			
・アスレティックトレーナー養成講習会 11月19日・20日		県総合スポーツセンター	8人
(エ) スポーツ医事相談事業			
・スポーツドクター紹介	通年		3人
・健康・体力測定におけるドクター紹介			166人
・スポーツ医科学講演会	通年	7市6町1村	898人

ア) 目的

県内のスポーツ愛好者及びスポーツ指導者等に健康増進やスポーツに関わる傷害等の治療及びその予防方法等について、知識を深めると共に生涯スポーツの普及、啓発を図る事を目的として、各市町村教育委員会等と連携してスポーツ医科学に関する講演会を実施する。

イ) 対象者

県民（スポーツ愛好者及びスポーツ指導者等）



アスレティックトレーナー養成講習会講義の様子



テーピング実技指導

ウ) スポーツ医科学講演会開催実績

No	市町村名	期 日	講 師	演 題	参加者数
1	富岡市	平成27年7月10日(金) 19時00分～21時00分	高崎健康福祉大学 保健医療学部 中川和昌	スポーツ傷害予防、ストレッチ 講座	112人
2	安中市	平成27年8月26日(水) 19時00分～21時00分	群馬大学 リハビリテーション部 武井健児	子供から大人まで行える体幹ト レーニング	25人
3	館林市	平成27年9月2日(水) 19時00分～21時00分	高崎健康福祉大学 保健医療学部 中川和昌	ストレッチと体幹トレーニング (ロコモティブシンドロームの 予防)	90人
4	邑楽町	平成27年9月9日(水) 19時00分～21時00分	群馬大学教育学部 西田順一	やる気にさせるコーチング	80人
5	甘楽町	平成27年10月2日(金) 19時00分～20時30分	群馬大学教育学部 上條 隆	成長期におけるトレーニング方法	50人
6	前橋市	平成27年10月7日(水) 18時30分～20時30分	高崎健康福祉大学 保健医療学部 中川和昌	中高年のトレーニングとストレ ッチ	75人
7	嬭恋村	平成27年10月8日(木) 19時00分～21時00分	井口病院 管理栄養士 野口泰子	成長期におけるスポーツと栄養	17人
8	藤岡市	平成27年10月21日(水) 19時00分～21時00分	群馬大学教育学部 中雄勇人	子供の体力の現状と今後の課題	43人
9	長野原町	平成27年11月12日(木) 19時00分～21時00分	原町赤十字病院 唐沢和彦	スポーツ傷害予防のためのスト レッチ講座・体幹トレーニング	42人
10	草津町	平成27年11月18日(水) 18時30分～20時30分	群馬大学教育学部 西田順一	やる気にさせるコーチング	35人
11	桐生市	平成27年11月26日(木) 19時00分～21時00分	原町赤十字病院 唐沢和彦	スポーツ傷害予防のためのスト レッチ講座・体幹トレーニング	80人
12	渋川市	平成27年12月9日(水) 19時00分～21時00分	石北医院 石北敏一	子供の成長期におけるスポーツ 傷害予防とその処置	91人
13	中之条町	平成28年2月3日(水) 19時00分～21時00分	群馬大学教育学部 上條 隆	体力トレーニングにつて	30人
14	下仁田町	平成28年2月21(日) 9時30分～11時30分	善衆会病院 木村雅史	腰痛・膝痛の予防と改善策など	128人
14市町村					898人

Ⅲ 競技力向上を推進する事業

7 国民体育大会への選手等選考及び派遣に関する事業

(1) 国民体育大会等派遣事業

(ア) 第70回国民体育大会本大会

ア) 群馬県選手団・役員等の参加状況

- ①会期 平成27年9月26日(土)～10月6日(火)
 (会期前) 平成27年9月6日(日)～9月13日(日)《水泳競技・体操競技・セーリング競技》
 (バスケットボール) 平成27年9月22日(火)～9月26日(土)

- ②会場地 和歌山県
 ③開会式 平成27年9月26日(土) 紀三井寺公園陸上競技場
 ④閉会式 平成27年10月6日(火) //

⑤本部役員

- 団長 児玉三郎 (県スポーツ協会 会長)
 副団長 村手聡 (// 副会長)
 // 須藤昭男 (// 副会長)
 // 吉野勉 (// 副会長)
 // 野本彰一 (// 理事長)

総監督 藪原博 (県生活文化スポーツ部スポーツ振興課 課長)

総務 群馬県スポーツ協会 理事ほか

- // 木村雅治 (県スポーツ協会 業務執行理事兼事務局長)
 // 奈良純夫 (帯同ドクター・県スポーツドクター協議会 会員)
 // 小片克宣 (//)
 // 星野寛一 (県生活文化スポーツ部スポーツ振興センター 所長)
 // 高野裕史 (// スポーツ振興課 係長)
 // 遠藤伸治 (県スポーツ協会 競技スポーツ課 課長)

⑥監督・選手数

第70回国民体育大会本大会群馬県選手団参加者数一覧

正式競技

No	競技名	監督	成 年		少 年				合計
			男子	女子	男子		女子		
1	陸 上	2	8	3	A 5 B 3 共 2	A 2 B 4 共 2		31	
2	水 泳	競泳	2	5	6	A 4 B 4	A 5 B 6 共 0		32
		飛込	1	0	0		1	0	2
		水球	0				0		0
		シンクロ	0					0	0
3	サ ッ カ ー	1 (1)	15	0				16	
4	テ ニ ス	2	2	2			2	10	
5	ボ ー ト	1	8	2		1	1	13	
6	ホ ッ ケ ー	0	0	0			0	0	
7	ボ ク シ ン グ	0	0	0			0	0	
8	バ レ ー ボ ー ル	1	0	11				12	
9	体 操	競 技	2	0	0		5	5	12
		新体操	1					5	6
10	バスケットボール	1	0	0			11	12	
11	レスリング	2	6			7		15	
12	セーリング	2	4	0		1	0	7	
13	ウエイトリフティング	1	3			3		7	
14	ハンドボール	0	0	0			0	0	
15	自 転 車	2	4			5		11	
16	ソフトテニス	3	5	5		5	0	18	
17	卓 球	1	0	3		0	0	4	
18	軟 式 野 球	1 (1)	15					16	
19	相 撲	2	3			5		10	
20	馬 術	1 * 1 (2)				1		3	
21	フェンシング	3 (2)	2	2			0	10	
22	柔 道	1	5					6	
23	ソフトボール	3 (1)	11	13		13	0	40	
24	バドミントン	2	0	3		3	0	8	
25	弓 道	0	0	0		0	0	0	
26	ライフル射撃	1	2	0		0	1	4	
27	剣 道	1 (1)	4	0		0	0	5	
28	ラグビーフットボール	0	0			0		0	
29	山 岳	2	2	2		0	0	6	
30	カ ス ー	SL・WW	1	1	0		0	0	2
		S P	1	1	1		5	3	11
31	アーチェリー	1	0	3		0	0	4	
32	空 手 道	1	3	2		1	1	8	
33	銃 剣 道	1 (1)	2			0		3	
34	クレー射撃	1 (1)	5					6	
35	なぎなた	1		3			2	6	
36	ボウリング	1	0	0		2	0	3	
37	ゴルフ	1	3	0		0	3	7	
合 計		52 (10)	119	61	78	134	56	366	

※サッカー競技・ゴルフ競技の女子種別、カヌー競技(ワイルドウォーター、スロム)の男子種別、女子種別はそれぞれ成年・少年の年齢区域種別で集計

※馬術の「ホ」は、ホスマネジャーの略 () 数字は、選手兼任の監督人数

第68・69・70回国民体育大会参加人数の比較

[参考] 一覧表の数字の見方

70回	69回
	68回

	春季大会		本大会		合計	
	70回	69回	70回	69回	70回	69回
監督	12	8	52	53	64	61
		11		60		71
選手	122	85	314	311	436	396
		99		358		457
合計	134	93	366	364	500	457
		110		418		528

⑦支援スタッフ名簿

No.	競技名	氏名	担当種別	No.	競技名	氏名	担当種別
1	陸上競技	田島 正徳	成年男子	10	フェンシング	佐伯 綾	成年女子
2	〃	濱名 智弘	少年男子	11	〃	佐伯 悠	少年女子
3	水泳(競泳)	岩原 直子	成年女子	12	ソフトボール	山路 典子	成年女子
4	〃	轟木 重利	少年女子	13	〃	中野 智之	少年男子
5	サッカー	石坂 達也	成年男子	14	山 岳	坂本 雅昭	成年女子
6	ボート	阿左美陽介	少年男子	15	カヌー	中川 和昌	成年女子
7	体操(新体操)	塚田 有那	少年女子	16	空手道	新井 彩可	少年女子
8	レスリング	針谷 豊	少年男子	17	ボウリング	福田 尊仁	少年男子
9	自転車	平葭 正樹	成年男子				

⑧選手団旗手

氏名 鈴木 匠平(すずき しょうへい)

所属 (有)ヤマダイ物産

参加競技 ウエイトリフティング競技 成年男子

主な成績 第51回全日本社会人ウエイトリフティング選手権大会 優勝

第69回国民体育大会ウエイトリフティング競技会

スナッチ 第4位 クリーン&ジャーク 第3位

第68回国民体育大会ウエイトリフティング競技会

スナッチ 第3位 クリーン&ジャーク 第2位

第67回国民体育大会ウエイトリフティング競技会

クリーン&ジャーク 第2位

第66回国民体育大会ウエイトリフティング競技会

スナッチ 第2位 クリーン&ジャーク 優勝

イ) 県選手団成績

第70回国民体育大会(2015紀の国わかやま国体)

男女総合成績(天皇杯) 22位 997.5点

女子総合成績(皇后杯) 19位 569.0点

本大会の成績

	男女総合成績 (天皇杯)		女子総合成績 (皇后杯)	
	順位	得点	順位	得点
陸上競技	6位	87.5点	10位	42.0点
水泳競技	15位	49.0点	13位	37.0点
サッカー競技	14位	30.0点	9位	10.0点
ボート競技	24位	21.0点	19位	16.0点
バレーボール競技	18位	17.5点	13位	17.5点
レスリング競技	36位	24.5点		
ウェイトリフティング競技	22位	38.0点		
自転車競技	6位	43.0点		
ソフトテニス競技	16位	25.0点	14位	10.0点
馬術競技	31位	12.0点	27位	10.0点
フェンシング競技	3位	64.0点	4位	40.0点
ソフトボール競技	5位	86.0点	5位	66.0点
山岳競技	19位	19.0点	14位	19.0点
カヌー競技	9位	69.0点	5位	46.0点
アーチェリー競技	9位	31.0点	6位	31.0点
空手道競技	26位	12.5点	15位	12.5点
クレー射撃競技	11位	16.0点		

テニス、ホッケー、体操、バスケットボール、ハンドボール、卓球、柔道、バドミントン、弓道、ライフル射撃、剣道、なぎなた、ボウリング、ゴルフの各競技は参加点のみ

※セーリング競技は女子種別選手の出場がなかったため、天皇杯得点のみ

男女総合成績 (天皇杯)		女子総合成績 (皇后杯)	
得点	10.0点	得点	10.0点

※ボクシング、セーリング、軟式野球、相撲、ラグビーフットボール、銃剣道の各競技

男女総合成績 (天皇杯)	
得点	10.0点

本大会における都道府県別成績		
男女総合成績 (天皇杯)	27位	845.0点
女子総合成績 (皇后杯)	21位	497.0点



総合開会式集合写真



2位入賞したアーチェリー成年女子

ウ) 県選手団入賞者一覧

第70回国民体育大会本大会(2015紀の国わかやま国体)群馬県選手団入賞者一覧

個人種目

順位	競技名	種別	種目	氏名	所属	記録	得点
1	陸上	成年男子	砲丸投	畑 瀬 聡	群馬総合ガードシステム	17m57	8
	"	成年女子	5000m	西 原 加 純	ヤマダ電機	15分33秒51	8
	"	少年女子A	400m	岩 田 優 奈	新島学園高3	54秒28	8
	"	少年女子共通	棒高跳	諸 田 実 咲	太田女子高2	3m75	8
	水泳(競泳)	成年女子	50m自由形	内 田 美 希	東洋大3	25秒03(大会新)	8
2	カヌー(スプリント)	成年女子	K-1 500m	柿 崎 史 穂	県カヌー協会	2分8秒812	8
	陸上	成年男子	400mH	杉 町 マ ハ ウ	日本ウエルネス専門学校	49秒74	7
	"	少年男子A	棒高跳	上 原 響	市立前橋高3	5m00	6.5
	水泳(競泳)	成年女子	200mリレー	岡 野 圭 穂	筑波大1	1分41秒67	7
				福 田 智 代	コナミスポーツ		
				諸 貫 瑛 美	スウィン館林		
	"	少年女子B	100m背泳ぎ	内 田 美 希	東洋大3	1分02秒64	7
	関 口 真 穂	前橋三中3					
	レスリング	成年男子	グレコローマン71kg	富 塚 拓 也	県レスリング協会	7	
	ウエイトリフティング	少年男子	スナッチ+105kg	高 橋 啓 佑	利根実業高3	128kg	7
"	少年男子	クリーン&ジャーク+105kg	高 橋 啓 佑	"	154kg	7	
自転車	少年男子	個人ロード・レース	金 子 宗 平	群馬高専3	2時間45分50秒	7	
カヌー(スプリント)	成年女子	K-1 200m	柿 崎 史 穂	県カヌー協会	46秒819	7	
3	陸上	成年男子	走幅跳	菅 井 洋 平	ミズノ	7m76	6
	"	少年男子共通	800m	神 戸 航 輝	健大高崎高3	1分51秒20	6
	水泳(競泳)	少年男子A	200m背泳ぎ	赤 坂 健 太	太田高2	2分03秒81	6
4	陸上	少年男子A	100m	高 橋 雄 樹	中之条高3	10秒57	5
	"	少年女子B	1500m	不 破 亜 莉 珠	健大高崎高1	4分20秒32	5
	ボート	少年男子	シングルスカル	石 原 晶 太	館林高3	3分52秒07	5
	ウエイトリフティング	成年男子	クリーン&ジャーク53kg	山 田 政 晴	ALSOK	113kg	5
	"	成年男子	クリーン&ジャーク+105kg	鈴 木 匠 平	ヤマダイ物産	180kg	5
	自転車	成年男子	個人ロード・レース	齊 藤 瞭 汰	日体大1	3時間43分15秒	5
	"	少年男子	ポイント・レース	石 井 駿 平	前橋工業高3	11ポイント	5
5	水泳(競泳)	少年男子B	400m自由形	高 橋 洸 輝	前橋育英高1	3分59秒99	4
	レスリング	成年男子	フリースタイル97kg	山 本 悟	館林商工高		2.5
	"	少年男子	グレコローマンスタイル74kg	野 本 州 太	館林高2		2.5
	"	少年男子	グレコローマンスタイル120kg	若 林 慶 悟	市立太田高2		2.5
6	空手道	成年女子	形	川 崎 衣 美 子	国土館大4		2.5
	陸上	少年男子A	5000m	西 山 和 弥	東京農大二高2	14分14秒37	3
	水泳(競泳)	成年女子	100m背泳ぎ	諸 貫 瑛 美	スウィン館林	1分02秒03	3
	ウエイトリフティング	成年男子	スナッチ+105kg	鈴 木 匠 平	ヤマダイ物産	145kg	3
7	自転車	成年男子	4km速度競争	小 林 泰 正	日体大3		3
	陸上	成年男子	やり投	高 橋 輝 志	大阪体育大4	71m66	2
	"	成年男子	800m	登 坂 健 志	筑波大3	1分50秒65	2
	"	少年女子共通	800m	齋 藤 菜 月	高崎女子高2	2分11秒23	2
	水泳(競泳)	少年男子A	400m個人メドレー	天 田 雄 大	前橋育英高3	4分27秒13	2
	自転車	成年男子	ポイント・レース	倉 林 巧 和	日体大大学院2	12ポイント	2
	"	少年男子	個人ロード・レース	石 井 駿 平	前橋工業高3	2時間46分12秒	2
	カヌー(スプリント)	少年男子	K-1 200m	小 暮 知 稀	西邑楽高2	44秒480	2
8	馬術	少年	ダービー	石 井 飛 雄 梧 馬名(アトラステサイア)	新島学園中3	1分50秒56	2
	陸上	成年女子	1500m	森 唯 我	ヤマダ電機	4分26秒66	1
	水泳(競泳)	成年女子	200m個人メドレー	福 田 智 代	コナミスポーツ	2分15秒88	1
	水泳(競泳)	少年女子B	400mメドレー	関 口 真 穂	前橋三中3	4分16秒67	1
				近 藤 ち ひ ろ	中央中等教育3		
ウエイトリフティング	成年男子	スナッチ53kg	山 田 政 晴	ALSOK	84kg	1	

個人種目得点合計 209.5 点

団体種目

順位	競技名	種別	チ ム 名 (選手名)				得点	
1	フェンシング	成年男子 (エペ)	群馬選抜				24.0	
			御 供 聖 高崎商科大附高 見 延 和 靖 NEXUS	伊 藤 心 NEXUS				
2	フェンシング	少女女子 (フルーレ)	高崎商科大学附属高校				21.0	
			大 木 彩 3年 登 坂 梨 乃 3年	遠 藤 里 菜 2年				
	ソフトボール	成年女子	群馬選抜				56.0	
			上 野 由 岐 子 ビックカメラ 我 妻 悠 香 ビックカメラ	内 藤 実 穂 ビックカメラ 市 口 侑 果 ビックカメラ	山 本 優 ビックカメラ 遠 山 佑 奈 太陽誘電	原 田 のどか 太陽誘電 大 工 谷 真 波 ビックカメラ		
			河 野 美 里 太陽誘電 藤 田 倭 太陽誘電	佐 藤 みなみ 太陽誘電 糟 谷 舞 乃 ビックカメラ	森 さ や か ビックカメラ			
			群馬選抜					
			深 澤 菜 見 三井住友海上火災保険 遠 間 あ ず さ 日本体育大2	小 川 千 絵 日本体育大3				
	3	カヌー (スプリント)	少年男子 (C-2 500m)	群馬選抜				18.0
				都 丸 慶 馬 前橋南高3	竹 原 龍 輝 館林商工高3			
5	サッカー	成年男子	群馬選抜				20.0	
			田 中 淳 関南クラブ 小 牟 田 洋 佑 ゴスパクサツ群馬	鈴 木 雄 太 ゴスパクサツ群馬 芦 野 翔 斗 関南クラブ	小 林 誠 ゴスパクサツ群馬 横 山 翔 平 ゴスパクサツ群馬	川 岸 祐 輔 ゴスパクサツ群馬 大 津 耀 誠 ゴスパクサツ群馬		
			安 田 光 関南クラブ 内 田 悟 関南クラブ	勝 野 洋 平 関南クラブ 久 富 良 輔 ゴスパクサツ群馬	小 野 真 悟 関南クラブ 深 瀬 太 貴 関南クラブ	川 岸 春 大 関南クラブ 橋 本 登 関南クラブ		
			前橋南高校					
			小 林 亜 依 前橋南高3	岩 田 奈 緒 前橋南高2				
			群馬選抜					
			井 上 悠 生 新島学園高2 小 林 凌 也 新島学園高3	岩 崎 優 真 新島学園高2 真 木 義 隆 新島学園高2	井 上 弥 新島学園高3 須 賀 智 哉 新島学園高2	齋 藤 壮 馬 新島学園高3 樋 口 大 聖 新島学園高3		
			只 木 建 悟 新島学園高3 高 橋 海 人 新島学園高1	大 木 智 之 高崎東高3 稲 川 友 貴 高崎東高3	長 井 聡 嗣 高崎東高3			
	6	自転車	男子 (4kmチーム パーシュート)	群馬選抜				9.0
				齋 藤 瞭 汰 日本体育大1 小 林 泰 正 日本体育大3	倉 林 巧 和 日本体育大大学院2 石 井 駿 平 前橋工業高3			
ソフトテニス		少年男子	群馬選抜				15.0	
			仲 島 光 高崎商業高3 飯 塚 拓 麻 前橋商業高3	木 村 卓 健大高崎高3 佐 藤 旭 健大高崎高3	森 田 拓 海 前橋商業高3			
			群馬選抜					
フェンシング	成年女子 (サーブル)	吉 澤 千 恵 利根商業高 上 津 さ くら 群馬クラブ	高 橋 伊 吹 中京大2					
7	カヌー (スプリント)	少年女子 (K-2 200m)	前橋南高校				9.0	
			小 林 亜 依 前橋南高3	岩 田 奈 緒 前橋南高2				
7	山岳	成年女子	群馬選抜				9.0	
			北 村 咲 子 ウォールストリート 細 野 か お り with Kaorin					
7	ボート	成年女子 (ダブルスカル)	群馬選抜				6.0	
			瀧 本 日 向 子 明治大1 栗 原 菜 摘 法政大2					
	バレーボール	成年女子	群馬銀行バレーボール部				7.5	
			須 崎 杏 群馬銀行 松 尾 由 紀 子 群馬銀行	先 崎 早 織 群馬銀行 矢 萩 も も こ 群馬銀行	鬼 頭 朋 子 群馬銀行 小 宮 眸 群馬銀行	齋 藤 朱 音 群馬銀行 丸 山 佳 穂 群馬銀行		
			佐 藤 智 美 群馬銀行 谷 内 真 美 群馬銀行	柿 沼 杏 奈 群馬銀行				
			群馬選抜					
			丸 山 和 成 三晃ドリリング 今 泉 道 男 今泉機工	青 木 豊 自然環境研究センター				
	8	カヌー (スプリント)	少年男子 (C-2 200m)	群馬選抜				3.0
				都 丸 慶 馬 前橋南高3	竹 原 龍 輝 館林商工高3			

団体種目得点合計 265.5 点

本大会競技得点合計 475.0 点

本大会順位 27 位

(イ) 第71回国民体育大会冬季大会

(スケート・アイスホッケー競技)

ア) 県選手団・役員等の参加状況

- ①会 期 平成28年1月27日(水)～31日(日)
- ②会 場 地 岩手県盛岡市、花巻市、二戸市
- ③開 始 式 平成28年1月27日(水) 岩手県営武道館
- ④表 彰 式 平成28年1月31日(日) //

⑤本部役員

- 団 長 野 本 彰 一 (県スポーツ協会 理事長)
- 副団長 狩 野 浩 志 (県スケート連盟 会長)
- 〃 亀 山 豊 文 (県アイスホッケー連盟 会長)
- 総監督 藪 原 博 (県生活文化スポーツ部 スポーツ振興課 課長)
- 総 務 石 北 敏 一 (帯同ドクター・県スポーツドクター協議会 会員)
- 〃 富 沢 宏 之 (県スケート連盟 理事長)
- 〃 永 井 甲 子 郎 (県アイスホッケー連盟 理事長)
- 〃 清 水 輝 夫 (県スポーツ協会 次長)

⑥ 監督・選手数

競 技 名	監 督	成 年		少 年		計	
		男 子	女 子	男 子	女 子		
スケート	スピード	4	6	7	8	5	30
	ショートトラック	1	4	2	2	2	11
アイスホッケー	1	16	0	0	0	0	17
合 計	6	26	9	10	7		58
		35		17			

⑦ 支援スタッフ

No.	競 技 名	氏 名	担当種別
1	スケート (スピード)	柳 澤 弘	成年女子

⑧選手団旗手

- 氏 名 黒 岩 宗 一 郎 (くろいわ そういちろう)
- 所 属 群馬県スケート連盟
- 参加競技 スケート競技(スピード) 成年男子1500m、5000m
- 主な成績 第70回国民体育大会冬季大会スケート競技会(スピード)
成年男子1500m 7位
2015/2016ジャパンカップスピードスケート競技会 第1戦
10000m 3位

イ) 県選手団成績

①競技会場

- スケート競技(スピード) 岩手県営スケート場
- (ショートトラック) 岩手県立県北青少年の家スケート場
- (フィギュア) 盛岡市アイスアリーナ
- アイスホッケー競技 // リンク
- // アイスアリーナ
- 石鳥谷アイスアリーナ

②総合成績

		スケート競技	アイスホッケー競技	終了時総合成績
男女総合成績	順位	17位	13位	19位
	得点	30点	10点	40点
女子総合成績	順位	14位		
	得点	27点		

(参 考)

③過去3年間の総合成績

	第71回		第70回		第69回	
総合成績	19位	40点	11位	105点	13位	89点
スケート競技	17位	30点	8位	95点	11位	79点
(スピード)	9位	20点	4位	83点	5位	66点
(ショートトラック)	17位	0点	15位	2点	13位	3点
(フィギュア)	14位	0点	15位	0点	14位	0点
アイスホッケー競技	13位	10点	13位	10点	12位	10点

ウ) 県選手団入賞者一覧

・スケート競技 (スピードスケート)

順位	種別	種目	氏名	所属	記録	得点
2	成年女子	2000mリレー	黒岩美生	日本体育大4年	2分45秒52	7点
			永田希絵	高崎健康福祉大3年		
			千葉捺美	" 3年		
			阿部友香	高崎健康福祉大		
5	成年女子	500m	千葉捺美	高崎健康福祉大3年	41秒03	4点
6	成年女子	1000m	阿部友香	高崎健康福祉大	タイムなし	3点
	少年男子	2000mリレー	萩原拓巳	孺恋高3年	2分41秒34	3点
			千川龍也	" 2年		
			久佐拓己	渋川工業高2年		
			横沢公希	孺恋高1年		
	少年女子	2000mリレー	黒岩千聖	孺恋高2年	2分56秒19	3点
			黒岩史聖	" 3年		
			千川あゆみ	" 1年		
山崎真里菜			" 3年			

スピードスケート競技得点 20.0 点

スケート競技得点合計 20.0 点

男女総合成績 17 位

スケート・アイスホッケー競技得点合計 20.0 点

男女総合成績 19 位



スケート・アイスホッケー競技結団式



2位入賞した成年女子 2000m リレー

〈スキー競技〉

ア) 県選手団・役員等の参加状況

- ①会 期 平成28年2月20日（土）～2月23日（火）
- ②会場地 岩手県八幡平市
- ③開始式 平成28年2月20日（土） 八幡平市総合運動公園体育館
- ④表彰式 平成28年2月23日（火） ”

⑤本部役員

- 団 長 児 玉 三 郎 （県スポーツ協会 会長）
- 副団長 野 本 彰 一 （ ” 理事長）
- 総監督 入 澤 登喜夫 （県スキー連盟 副理事長兼競技本部長）
- 総 務 木 村 雅 治 （県スポーツ協会 業務執行理事兼事務局長）
- ” 田 中 和 美 （帯同ドクター・県スポーツドクター協議会 会員）
- ” 星 野 寛 一 （県生活文化スポーツ部スポーツ振興センター 所長）
- ” 吉 野 透 （県スキー連盟 総括総務）

⑥監督・選手数

競 技 名	監督	成 年					少 年		計
		男 子			女 子		男 子	女 子	
		A	B	C	A	B			
ス キ ー	3	7	6	4	4	3	14	6	47
合 計	3	17			7		14	6	47

⑦支援スタッフ

No.	競 技 名	氏 名	担当種別
1	スキー (ジャイアントスラローム)	本多 一男	成年男子
2	スキー (クロスカントリー)	阿部 明磨	成年女子

⑧選手団旗手

- 氏 名 湯 本 浩 美 (ゆもと ひろみ)
- 所 属 (株)P&C尾瀬
- 参加競技 スキー競技 成年女子B ジャイアントスラローム
- 主な成績 第69回国民体育大会冬季大会スキー競技会
成年女子B ジャイアントスラローム 2位
2004年 全日本スキー選手権大会 回転・大回転 優勝
2000年・2005年 全日本スキー選手権大会 大回転 優勝

イ) 県選手団成績

- ①競技会場：(ジャイアントスラローム) 安比高原スキー場
(ス°シャルジャン°・コンバインド°) 田山スキー場
(ク ロ ス カ ン ト リ ー) 田山クロスカントリーコース

②総合成績

	男女総合成績	女子総合成績
順 位	6 位	10位
得 点	56.5点	21.0点

(参 考)

③過去3年間の総合成績

	男女総合成績	女子総合成績
第71回	6 位 56.5点	10位 21.0点
第70回	8 位 47.5点	8 位 18.0点
第69回	11位 41.0点	6 位 30.0点

ウ) 県選手団入賞者一覧

・スキー競技

順位	種別	種目	氏名	所属	記録	得点
1	成年男子C	ジャイアントスラローム	土井俊幸	たんばらスキークラブ	1分07秒75	8点
2	成年男子A	〃	松本達希	早稲田大2	1分09秒43	7点
3	成年男子A	クロスカントリー	西田順風	新治スキークラブ	26分07秒6	6点
	成年女子B	ジャイアントスラローム	湯本浩美	P&C尾瀬	1分16秒47	6点
	少年男子	コンバインド	小林朔太郎	草津中3	ジャンプ 2位 クロカン 7位	6点
4	少年女子	ジャイアントスラローム	石島瑶子	尾瀬高3	1分17秒92	5点
5	少年男子	スペシャルジャンプ	小林朔太郎	草津中3	101.0点	* 3.5点
6	少年男子	クロスカントリーリレー	星野誉貴	片品中3	1時間39分41秒9	3点
			黒岩純也	孺恋高2		
			松本良介	〃 1		
			干川桐摩	〃 2		
7	成年男子A	スペシャルジャンプ	鈴木翔	ヒカリS. E	97.5点	2点

* 同順位が2名いたため、得点を案分した。

男女競技得点合計	46.5	点
参加得点	10.0	点
男女総合得点	56.5	点
男女総合成績	6	位

女子競技得点合計	11.0	点
参加得点	10.0	点
女子総合得点	21.0	点
女子総合成績	10	位



スキー競技結団式



成年男子ジャイアントスラロームで優勝した土井選手

(ウ) 激励活動

・強化合宿の激励活動	
・陸上競技、水泳（競泳・飛込・水球）競技、フェンシング競技、ソフトボール競技、カヌー競技	
・関東ブロック大会・国民体育大会本大会において現地激励	
・第70回国民体育大会本大会監督会議 9月15日	県総合スポーツセンター

8 スポーツ指導者養成に関する事業

(1) 指導者養成事業

・公益財団法人日本体育協会公認スポーツ指導者の養成及び研修会の開催	
・上級指導員養成講習会(共通科目) バドミントン(専門科目)	27人
・県スポーツ指導者研修会 7月11日・11月21日	県総合スポーツセンター 285人
・県スポーツ指導者協議会との連携 県スポーツ指導者協議会理事会 7月3日・3月4日	県総合スポーツセンター 50人

9 競技力向上・選手強化対策に関する事業

(1) 競技力向上対策事業

(ア) 選手強化対策事業

・強化指定選手、団体に対する支援	
・強化指定選手 成年選手68人、少年選手114人	
強化指定運動部 成年4運動部74人、少年6運動部74人	330人
・団体に対する支援 国体正式競技41競技団体及び2学校体育団体	

①目的

国民体育大会において、優秀な成績を収めるため、『ぐんまスポーツプラン2011』に基づき、競技団体・中体連・高体連・企業体等と連携を図りながら競技力の維持向上を目指し、中学校・高等学校及び企業体等の優秀選手（運動部）を指定し、重点的強化事業の推進を図る。

②指定の方針

- ・全国規模大会において優勝及び国際大会の代表並びにそれらと同等の競技水準を有する者（運動部）とする。
- ・競技力の将来的発展の可能性を持つ優秀選手（運動部）とする。
- ・選考にあたっては、少数精鋭を原則とし、計画的な選手育成強化が図れるよう、将来性についても十分配慮する。

③指定後の支援体制

- ・強化指定選手を県スポーツ協会及び当該競技団体等が実施する強化対策事業に参加させる。
- ・健康状態や基礎体力を把握し、トレーニング計画を立てるためのメディカルチェック・体力測定費用を補助する。
- ・指定選手としての自覚と誇りを持たせるため、指定証を発行する。

(イ) ぐんまスーパーキッズプロジェクト事業

・ぐんまスーパーキッズプロジェクトの推進	
スキー競技20人、陸上競技33人、水泳競技14人、ソフトボール5人、 空手道競技16人、ボウリング競技15人、ゴルフ競技19人	計 122人

『ぐんまスーパーキッズプロジェクト2015』

①目的

本県の競技力水準をより一層向上させ、国民体育大会男女総合10位台を維持するためには、ジュニア選手を発掘し、適正な育成プログラムにより、子供たちの発育段階に応じた計画的・継続的な育成を図る必要がある。

そこで、県内の小学校4年生を対象に公募し、体力・運動能力に優れた人材の発掘・育成することを目的として本事業を実施する。

また、学校体育に還元できるような育成プログラムを構築する。

②事業内容

- ・県内の小学校4年生を対象に公募し、体力測定を実施して体力・運動能力に優れた人材を発掘する。
- ・共通・専門育成プログラムを作成し、子供たちの発育段階に応じた計画的・継続的な育成を図る。
- ・学校体育に還元できるような育成プログラムを構築する。



スーパーキッズ選考会風景

③実施競技団体

No	競技団体名	実施種目	活動場所
1	県スキー連盟	アルペンジャンプ	夏期：陸上練習 県総合スポーツセンター（前橋市）
			冬期：雪上練習 ホワイトワールド尾瀬岩鞍（片品村）
2	群馬陸上競技協会	棒高跳	ベル・アスレティクス・ジャパン（吉岡町）
3	県水泳連盟	水球	県立敷島公園水泳場 前橋商業高校プール（前橋市）
4	県ソフトボール協会	ソフトボール	旧ペガサス室内練習場（高崎市） 高崎市立中尾中学校
5	県空手道連盟	空手道	高崎商科大学附属高校（高崎市） 前橋工業高校（前橋市）
6	県ボウリング連盟	ボウリング	パークレーン高崎（高崎市）
7	県ゴルフ連盟	ゴルフ	ショウワフェニックスゴルフ練習場（前橋市） サンコー72カントリークラブ（高崎市）

(ウ) 拠点施設活用事業

・拠点施設活用による競技スポーツクラブの育成推進

・拠点施設活用事業 5月1日～2月28日 前橋市他

①目的

ジュニア選手が日常のスポーツ活動を実施する場所は、学校体育施設が中心となっているのが現状である。しかし、学校での部活動の体制が未整備の特種種目については、公共スポーツ施設を活動拠点とした競技スポーツクラブを育成する事によって競技力の向上を推進していくことが必要である。

本事業は、公共スポーツ施設を拠点とした競技スポーツクラブのモデル的な事業を（総合スポーツセンターを中心として）実施するための経費の一部を補助し、拠点施設の競技スポーツクラブから全国トップレベルの競技者を育成することを目的とする。

②事業内容

- ・指導者の配置（拠点施設に勤務する専門指導者・有資格指導者等）
- ・日常の強化練習
- ・施設活用条件の整備
- ・スポーツ医・科学サポートスタッフ体制の構築と研究成果のフィードバック事業

③実施競技団体・活動実績

平成27年度 拠点施設活用事業 実績報告

No.	競技団体	種別	実施場所		参加人数			活動実績日		
			市町村名	拠点場所	指導者	選手	計	前期	後期	計
1	スケート	スピード	前橋市 渋川市	県総合スポーツセンター等 総合スポーツセンター伊香保リンク	4	8	12	79	57	136
		4名			30名	34名	96日	65日	161日	
		13			65	78	28	49	77	
2	アイスホッケー		前橋市 渋川市	県総合スポーツセンター 総合スポーツセンター伊香保リンク	5名	34名	39名	41日	34日	75日
3	スキー	クロスカントリー	片品村	尾瀬ほかか高原スポーツパーク クロスカントリーコース	10名	34名	44名	64日	50日	114日
4	陸上競技		前橋市	県立敷島公園補助競技場	3名	20名	23名	36日	24日	60日
5	水泳	飛込	前橋市	県立敷島公園水泳場	2名	8名	10名	113日	68日	181日
		3名			30名	33名	22日	28日	50日	
6	ホッケー		みなかみ町	みなかみ町月夜野緑地施設内運動広場	6名	27名	33名	69日	44日	113日
7	ボクシング		安中市	安中市体育館	5	25	30	43	28	71
			伊勢崎市	伊勢崎工業高校	4名	15名	19名	49日	30日	79日
			高崎市	高崎工業高校	3	8	11	30	23	53
8	レスリング		館林市	館林市城沼総合体育館	5名	15名	20名	42日	38日	80日
9	ソフトテニス		前橋市 伊勢崎市	県総合スポーツセンター あかぼり運動場テニスコート	5名	30名	35名	57日	38日	95日
10	ラグビー フットボール		高崎市	下豊岡グラウンド	9名	156名	165名	32	11	43
		八千代グラウンド		13日				7日	20日	
		島村グラウンド		10				7	17	
合計					81名	505名	586名	824日	601日	1425日

(エ) ジュニア指導者派遣事業

- ・ジュニア育成事業による競技力向上
 - ・ジュニア育成指導者の配置 4月1日～3月31日 各活動場所

①目的

本県から全国大会や世界大会で活躍する競技者を輩出し、国民体育大会総合10位台以内を確保するために、その原石であるジュニア層のタレントの発掘・育成を推進し、一貫した強化体制の構築が必要である。

そこで、情熱ある専門的指導者をジュニア選手の活動場所である運動部やクラブ等に派遣し、全国トップレベルのジュニア選手を育成し、競技力の向上を図ることを目的として本事業を実施する。

②事業内容

- ・日常の活動拠点での指導者に対する支援を行うとともに、一貫強化体制の構築を図り、ジュニア層のタレントの発掘・育成に取り組む。
- ・指導者の配置（情熱を持った専門的指導者・有資格指導者等）

- ・ 日常の強化練習での指導及び一貫強化体制の構築
- ・ 競技団体及び学校体育団体との連携

③実施団体・活動場所

No	団体名	活動場所	指導種目	指導者
1	県スケート連盟	県立孺恋高校	スケート	黒岩宗一郎
2	県スキー連盟	片品村立片品中学校	スキー	笠原千裕
3	県山岳連盟	クライミングジムウォールストリート	山岳	北村咲子
4	県アーチェリー協会	高崎商科大学附属高校	アーチェリー	大塚謙史

(オ) マネジメントコーチ設置事業

・ 競技力向上マネジメントコーチの活動推進				
・ 委嘱者				39人
・ 競技力向上マネジメントコーチ委嘱式	4月25日	県総合スポーツセンター		39人
・ //	検討会議	2月6日	//	25人

①趣旨・目的

本県の競技スポーツの目標である国民体育大会総合10位台以内及び全国・世界レベルの競技者を育成するために、各競技団体にマネジメントコーチを設置する。

マネジメントコーチは、「ぐんまスポーツプラン2011」の方向性に沿って各競技団体の組織体制を整備し、競技力向上対策を企画・推進することによって、競技力の向上を図る。

②活動

- ・ 競技団体の組織と体制を整備し、競技力向上対策を具体化するための年間計画、短期・長期対策を策定する。
- ・ 当該競技団体の強化事業を企画し、必要な事業に参加する。
- ・ 県、県教育委員会、県スポーツ協会の開催する会議・研修会に参加し、情報交換や研修に努める。
- ・ 競技力向上対策や結果について評価・分析し広報する。
- ・ その他

③競技力向上マネジメントコーチ

No	競技団体名	氏名	No	競技団体名	氏名
1	県スケート連盟	本間章	21	県相撲連盟	城代治男
2	県アイスホッケー連盟	高橋巧	22	県馬術連盟	角谷秋吉
3	県スキー連盟	本多一男	23	県フェンシング協会	砂山雄一郎
4	群馬陸上競技協会	田島正徳	24	県柔道連盟	小山勝由
5	県水泳連盟	安藤学	25	県ソフトボール協会	吉沢雅美
6	県サッカー協会	岸憲彦	26	県バドミントン協会	岩崎眞美
7	県テニス協会	福井保次郎	27	県弓道連盟	金井喜四男
8	県ボート協会	白木康夫	28	県ライフル射撃協会	金子豊
9	県ホッケー協会	酒井忠	29	県剣道連盟	池田伊一
10	県ボクシング連盟	澤野聡	30	県ラグビーフットボール協会	金田健一郎
11	県バレーボール協会	塚本泰弘	31	県山岳連盟	松田龍彦
12	県体操協会	清水実	32	県カヌー協会	大澤光則
13	県バスケボール協会	篠原保夫	33	県アーチェリー協会	黒沢静男
14	県レスリング協会	茂木房士	34	県銃剣道連盟	滝沢富士夫
15	県ウェイトリフティング協会	原徹	35	県クレール射撃協会	市川正明
16	県ハンドボール協会	栃谷則史	36	県なぎなた連盟	阿部清子
17	県自転車競技連盟	狩野良太	37	県ボウリング連盟	新里擁亮
18	県ソフトテニス連盟	秋塚正美	38	県ゴルフ連盟	田畑俊彦
19	県卓球協会	林俊樹	39	県トライアスロン協会	市川硬一
20	県野球連盟	今井浩光			

(カ) 指導者養成事業

ア) スポーツセミナー

①趣 旨

ぐんまスポーツプラン2011に基づき、本県スポーツ選手の競技力向上を効果的に推進するため、各競技団体に選手強化の中心的役割を果たしている指導者を対象とし、スポーツ科学の理論研修及び理論を実践に生かすための実習を含めた内容としてスポーツセミナーを実施する。

②開催日程 平成28年2月28日(日)

③会 場 県総合スポーツセンター

④実施内容 実技・講義：「筋力アップのための基本要素」

⑤講 師 国立スポーツ科学センター スポーツ科学研究部 講師 田村 尚之 氏

⑥参加人数 117人

イ) 中央指導者招聘研修会

①目 的

本県の競技力水準をより一層向上させ、国民体育大会男女総合10位台を維持するためには、情熱ある指導者を養成し、支援していくことが必要である。

そのために、専門的指導者の養成及び学校体育指導者の資質向上並びに実績のある指導者への支援を目的として本事業を実施する。

②事業内容 中央指導者を招聘し、指導者研修会等の実施。

③実施競技団体

県アイスホッケー連盟	県ソフトテニス連盟
群馬陸上競技協会	県バドミントン協会
県水泳連盟	県アーチェリー協会
県テニス協会	県空手道連盟
県ボクシング連盟	県高等学校体育連盟
県体操協会	県中学校体育連盟

(キ) 全国等競技力分析事業

①目 的

国民体育大会において男女総合成績10位台、1,100点以上を目標として、国民体育大会本大会並びに冬季大会、関東ブロック大会の開催地に選手強化委員会や支援スタッフを派遣することにより、全国等の競技レベルを分析し、本県の競技力レベルの向上に役立てることを目的とする。

②事業内容

全国等の競技レベルを分析するため、選手強化委員や支援スタッフ等を派遣する。

③実施大会

大会名	選手強化委員	支援スタッフ
国体関東ブロック大会	1人	12人
国体本大会	3人	17人
国体スケート・アイスホッケー競技会	1人	1人
国体スキー競技会	1人	2人
合 計	6人	32人

(ク) スポーツ医科学活用事業

・強化選手の体力測定・メディカルチェックの実施

・メディカルチェック、体力測定結果のフィードバック

4月25日～1月23日

県総合スポーツセンター

241人

(ケ) ぐんまオリンピック・パラリンピックチャレンジ事業

①目的

本県ゆかりの選手が一人でも多く日本代表選手として、オリンピック・パラリンピックや国際大会で活躍してもらうため、現行の日本代表選手や2020東京オリンピック・パラリンピックターゲットエイジの選手たちに対して支援を行うことを目的とする。

②事業内容

(1) アスリートサポート事業

アスリートのコンディションを支えるパーソナルトレーナー、栄養士との契約やメディカルチェックに係わる経費等の補助並びに、中央競技団体が実施する高校生・大学生及び社会人の現役日本代表選手や代表候補選手に対して行われる強化・育成戦略に基づき計画された合宿及び、国内外の遠征費用等の補助。

アスリートサポート認定選手

No.	競技名	氏名	No.	競技名	氏名
1	陸上競技	堤 雄司	11	自転車競技	小林 泰正
2	陸上競技	樺沢 和佳奈	12	自転車競技	倉林 巧和
3	陸上競技	菅井 洋平	13	フェンシング	新井 弘太
4	水泳(競泳)	内田 美希	14	フェンシング	伊藤 心
5	水泳(OWS)	貴田 裕美	15	ラグビーフットボール	櫻井 綾乃
6	水泳(水球)	志賀 光明	16	ラグビーフットボール	清水 麻有
7	レスリング	松本 篤史	17	カヌー	柿崎 史穂
8	レスリング	木村 安里	18	アーチェリー	遠間 あずさ
9	ウエイトリフティング	寺島 奈穂	19	パラ・水泳	由井 真緒里
10	ハンドボール	並木 梨紗	20	パラ・陸上	福島 壯気

(2) ドリームロード事業

オリンピック実施競技を対象とし、各競技の群馬県を代表する中学生アスリート及びその指導者に対して強化指定を行い、競技力向上の意識を高める。

ドリームロード認定選手

No.	競技名	氏名
1	スケート	蜂須賀 大翔
2	スキー	小林 朔太郎
3	陸上競技	大類 康靖
4	水泳(競泳)	関口 真穂
5	水泳(水球)	岡田 光生
6	サッカー	藤本 啓介
7	テニス	湯浅 里帆
8	ボクシング	吉田 黎斗
9	バレーボール	神宮 拓海
10	体操	金田 希一
11	新体操	大澤 あかり
12	バスケットボール	土田 昇平
13	ウエイトリフティング	原 沙織
14	ハンドボール	山田 和直
15	自転車競技	川島 幸起
16	卓球	六本木 瑛介
17	フェンシング	設楽 ゆひな
18	柔道	外処 茅優
19	バドミントン	塚越 達也
20	ゴルフ	澁澤 莉絵留
21	トライアスロン	亀山 一輝

ドリームロード認定指導者

No.	競技名	氏名
1	スケート	黒岩 慎也
2	スキー	菊地 俊平
3	陸上競技	山藤 一也
4	水泳(競泳)	山室 護
5	水泳(水球)	志賀 諭
6	サッカー	本木 靖
7	テニス	松田 将十
8	ボクシング	乃生 秀彦
9	バレーボール	土橋 明弘
10	体操競技	高橋 優
11	新体操	山科 文子
12	バスケットボール	清水 良人
13	ウエイトリフティング	原 徹
14	ハンドボール	白石 淳
15	自転車競技	佐藤 孝之
16	卓球	蛭間 則彦
17	フェンシング	中村 博一
18	柔道	岡田 幸雄
19	バドミントン	金井 智昭

10 競技力向上支援に関する事業

(1) オリンピック・パラリンピック競技大会選手支援事業

・オリンピック・パラリンピック競技大会選手支援事業 4月1日～3月31日 国内各地

①趣 旨

本県出身のトップアスリートが、オリンピック・パラリンピック競技大会や世界選手権等で活躍できるよう、県内企業や個人の協力者から寄付金を集め、選手強化活動の支援を行う。

②事業内容

現役トップアスリートを「スポーツ推進スタッフ」として配置する。

スポーツ推進スタッフは、

- ・オリンピックや世界大会、国民体育大会等の各種大会において活躍をし、その競技力をもって県民に夢と感動を与えるものとする。
- ・県内を活動拠点とし、本県競技団体との連携のもとに、競技力向上を図るための技術研究及びそれに関する活動を行うものとする。
- ・本県競技団体と連携し、ジュニアへのスポーツ普及に関する事業に積極的に参加するものとする。

③スポーツ推進スタッフ

- ・柿崎 史穂（カヌー競技・スプリント K-1）
- ・諸貫 瑛美（水泳競技・競泳女子）

(2) 大会等支援事業

(ア) 海外派遣選手壮行補助事業

①目 的

本県選手等が海外競技会（オリンピック・世界選手権・アジア大会）に参加することは、県民へのスポーツ興味関心を高めるとともに夢と感動を与えることから、海外競技会に参加する選手に、壮行金を交付するものである。

大会名	交付者
世界選手権	8人
アジア競技大会	14人

(イ) 県小体研記録会補助事業

①目 的

県小学校体育研究会が開催する陸上、水泳教室記録会開催のために補助金を交付し支援を行い児童のスポーツ普及・育成を図るものである。

大会名	期 日	会 場	参加人数
第45回小学生水泳記録会	8月7日	県立敷島公園水泳場	860人
第44回小学生陸上記録会	10月28日	正田醤油スタジアム群馬	1,508人

(ウ) 県民体育大会補助事業

①目 的

県民を対象に開催している県民体育大会の実施競技団体に補助金を交付し支援を行い県民のスポーツ普及・育成を図るものである。

大会名	期 日	会 場	参加人数
夏季大会（水泳）	8月23日	県立敷島公園水泳場	515人
秋季大会	11月1日・8日	前橋市他	6,565人
冬季大会（スケート）	2月6日	県総合スポーツセンター 伊香保リンク	387人
冬季大会（スキー）	2月20日・21日	丸沼高原スキー場	503人

(3) スポーツ顕彰事業

①趣 旨

本県のスポーツの振興と発展に貢献した個人・団体の功績を讃え、競技力の向上とスポーツの振興及び郷土意識の高揚に資することを目的に表彰を行うものである。

②開催日程 平成28年2月24日(水)

③会 場 県総合スポーツセンター 武道館

④受 賞 者 614人

賞 名	受賞人数
特別功労者賞	3人
スポーツ功労者賞	41人
最優秀指導者賞及び最優秀選手賞	147人
優秀選手賞	280人
ジュニアスポーツ奨励賞	143人
合 計	614人



スポーツ協会表彰 功労者賞受賞者記念撮影

第5編 諸会議及び運営

1 諸会議

平成27年度において理事会・評議員会及び各委員会等を次のとおり開催し、各議事について原案のとおり承認された。

会議等名		期 日	議事等	
理 事 会 ・ 評 議 員 会	第10回理事会（通常）	平成27年5月29日（金）	平成26年度事業報告及び決算等	
	第11回理事会（臨時）	平成27年6月17日（水）	会長・副会長・理事長及び業務執行理事の選定等	
	第12回理事会（臨時）	平成27年9月12日（土）	副会長の選定等（書面表決）	
	第13回理事会（臨時）	平成27年11月26日（木）	第83回国民体育大会の招致活動について	
	第14回理事会（臨時）	平成28年1月15日（金）	平成27年スポーツ協会会長賞選考等	
	第15回理事会（通常）	平成28年3月18日（金）	定款の変更及び平成27年度補正予算・平成28年度事業計画及び予算等	
	第5回評議員会（定時）	平成27年6月17日（水）	平成26年度事業報告及び決算等	
	第6回評議員会（臨時）	平成27年9月12日（土）	役員を選任について	
	第7回評議員会（臨時）	平成28年3月25日（金）	定款の変更及び平成27年度補正予算・平成28年度事業計画及び予算等	
委 員 会	総務委員会	平成27年5月22日（金）	平成26年度事業報告及び決算等	
		平成28年1月15日（金）	平成27年スポーツ協会会長賞選考等	
		平成28年3月15日（火）	平成27年度補正予算・平成28年度事業計画及び予算等	
	生涯スポーツ推進委員会	平成27年7月10日（金）	日体協公認スポーツ指導者等表彰候補者の推薦・県民体育大会の交付金等	
		平成28年2月12日（金）	平成28年度生涯スポーツ関係事業	
	選手強化委員会	平成27年4月16日（木）	平成27年度競技力向上対策費団体対策推進事業費、平成27年度強化指定選手及び運動部（冬季競技）等	
		平成27年5月31日（日）	ぐんまスーパーキッズプロジェクト2015選手選考等	
		平成27年6月19日（金）	ぐんまリハビリ・パラスポーツチャレンジ事業選手指導者選考、平成27年度競技力向上対策費団体対策推進事業特別強化対策事業費等	
		平成27年7月9日（木）	第70回国民体育大会支援スタッフ、国体に向けての激励、計画等	
		平成27年9月3日（木）	平成27年度強化指定選手及び運動部等	
		平成27年10月29日（木）	平成27年度競技力向上対策費団体対策推進事業費（後期）、強化指定選手の追加等	
		平成28年2月16日（火）	ぐんまスーパーキッズ2016新規実施競技並びに実施継続期間、平成28年度競技力向上対策競技団体強化事業費の通年算出等	
	国民体育大会推進委員会	平成28年3月16日（水）	平成28年度競技力向上対策費予算、競技力向上対策事業計画、平成28年度リハビリ・パラスポーツ選手支援事業等	
		平成27年7月1日（水）	平成27年度国民体育大会推進委員会予定、国民体育大会参加基準等	
		平成27年8月7日（金）	第70回国民体育大会選手団選考（1）等	
		平成27年9月1日（火）	第70回国民体育大会選手団選考（2）等	
		平成28年1月5日（火）	第71回国民体育大会冬季大会スケート・アイスホッケー競技会選手団選考等	
	平成28年1月22日（金）	第71回国民体育大会冬季大会スキー競技会選手団選考等		
	スポーツ医科学委員会	平成27年7月1日（水）	平成26年度事業報告、平成27年度事業計画	
	諸 会 議 等	加盟競技団体等理事長・事務担当者・選手強化担当者合同会議	平成27年4月23日（木）	平成27年度事業計画及び予算、その他諸事業について
		監事監査	平成27年5月20日（水）	平成26年度事業報告及び決算に係る会計監査
本協会関係者親睦ゴルフ大会		平成27年7月21日（火）	赤城国際カントリークラブ	
第70回国民体育大会本大会反省会		平成27年11月13日（金）	第70回国民体育大会本大会の反省と協議	
新年懇親会		平成28年1月6日（水）	前橋テルサ	
競技団体別選手強化担当者会議、第71回国民体育大会冬季大会反省会		平成28年3月3日（木）	第70回国民体育大会の反省に基づく第71回国民体育大会への課題と強化対策・第71回国民体育大会冬季大会の反省と対策	

2 事務局の運営

(1) 加盟団体及び群馬県との連携

(2) スポーツ振興のための寄付金の確保

・オリンピック・パラリンピック選手支援事業、上毛新聞社、日本プロゴルフ協会上信越地区、親睦ゴルフ、県ゴルフ振興基金、一般

寄 付 内 容	件 数	金 額
オリンピック・パラリンピック選手支援	17件	4,980,000円
上毛新聞社スポーツ振興奨励	1件	500,000円
日本プロゴルフ協会上信越地区	1件	100,000円
親睦ゴルフ大会	1件	649,055円
群馬県ゴルフ振興基金	1件	200,000円
一般	1件	100,000円
合 計	22件	6,529,055円

(3) 本協会の趣旨に賛同した、個人、法人及びその他の団体により賛助会員より会費の徴収により財源の確保

賛 助 会 員	数	口 数	金 額
個 人	36	65件	325,000円
団 体	36	93件	930,000円
合 計	72	158件	1,255,000円

第6編 各事業報告

1 群馬県スポーツ少年団事業報告

行 事 名	年 月 日	場 所	参加者数	
日本本部会議	日本スポ少年団（常任委員会）	4月20日（月）	岸記念体育館	-
	〃	5月29日（金）	〃	-
	日本スポ少年団（委員総会）	5月30日（土）	品川プリンスホテル	2人
	日本スポ少年団（事務担当者）	5月27日（水）	〃	1人
	日本スポ少年団（常任委員会）	11月9日（月）	岸記念体育館	-
	〃	3月4日（金）	〃	-
	日本スポ少年団（委員総会）	3月5日（土）	シダックスホール	2人
	関東ブロック会議	2月5日（金） ～6日（土）	東京都（お茶の水）	3人
県内会議	委員総会	5月21日（木）	県総合スポーツセンター 第1研修室・第2会議室	26人
		2月25日（木）	県総合スポーツセンター 第1研修室	19人
	常任委員会	6月25日（木）	県総合スポーツセンター	18人
		1月18日（金）	〃	20人
	指導者協議会 協議会・運営委員会	4月25日（土）	第1研修室・第2会議室	23人
		6月6日（土）	第2研修室	16人
		10月10日（土）	〃	12人
		2月20日（土）	〃	18人
	専門部会	6月6日（土）	第1研修室	75人
		12月5日（土）	〃	70人
	リーダー会 総会	6月12日（金）	県総合スポーツセンター	10人
市町村事務担当者	3月9日（水）	〃	35人	
全国講習会・ 研修会	第20回指導者全国研究大会	6月21日（日）	東京都	4人
	第53回全国スポーツ 少年大会	7月17日（金）	県総合スポーツセンター（事前研修会）	10人
		8月1日（土） ～4日（火）	宮城県大崎市	
	シニア・リーダー スクール	8月6日（木） ～10日（月）	静岡県御殿場市 国立中央青少年交流の家	1人
	リーダー連絡会	9月26日（土） ～27日（日）	東京都・国立オリンピック記念 青少年総合センター	2人
	認定育成員研修会① 認定育成員研修会②	10月17日（土）	〃	16人
11月15日（日）		7人		
関東講習会・ 研修会	関東ブロックスポーツ少年大会	8月21日（金）～23日（日）	栃木県	8人
	関東ブロックリーダー研究大会	10月31日（土）～1日（日）	茨城県	4人
	関東ブロック研究協議会	11月7日（土）～8日（日）	埼玉県	4人
県内講習会・ 研修会	ジュニア・リーダー スクール	9月19日（土） ～21日（日）	国立赤城青少年交流の家	40人
		8月29日（土）	桐生市	43人
	認定員養成講習会 （スポーツリーダー養成講習会 兼スポーツ少年団認定員 養成講習会）	11月28日（土） ～29日（日）	玉村町	253人
		12月5日（土） ～6日（日）	南牧村	
	県内4ブロックで開催	12月19日（土） ～20日（日）	みなかみ町	68人
		1月16日（土） ～17日（日）	明和町	117人
	認定員再研修会	12月6日（日）	県総合スポーツセンター 第1研修室	59人
	指導者研究大会（研修会と合同開催）	1月17日（日）	第1研修室・第2研修室	50人

行	事 名	年 月 日	場 所	参加者数
全国競技別 交流大会	第37回ホッケー	8月7日(金) ～10日(月)	熊本県	-
	第37回軟式野球	8月1日(土) ～4日(火)	徳島県鳴門市	-
	第39回全日本少年サッカー	12月25日(金) ～29日(火)	静岡県	23人
	第38回剣道	3月26日(土) ～28日(月)	鹿児島県	8人
	第13回バレーボール	3月27日(日) ～30日(水)	福岡県北九州市	11人
関東競技別 交流大会	第34回ブロック競技別 交流大会	7月9日(木)	県総合スポーツセンター 第1会議室	5人
		7月24日(金) ～26日(日)	東京都駒沢オリンピック公園 (開会式)	114人
関東競技別交流 大会県予選会	兼第26回空手道	5月9日(土)	県総合スポーツセンター ぐんまアリーナ	522人
	兼第51回軟式野球	5月9日(土)・16日(土)・17日(日) 6月6日(土)・13日(土)	桐生市 桐生球場、広沢球場、境野球場	419人
	兼第19回バドミントン	6月20日(土)	県総合スポーツセンター ぐんまアリーナ	210人
	バレーボール	6月21日(日) ・28日(日)	高崎市箕郷町 さわやか交流館	200人
	ミニバスケットボール	6月20日(土) ～21日(日)	みどり市民体育館 千代田町総合体育館	480人
県内大会・ 交流大会	第51回少年団大会	8月1日(土) ～2日(日)	県総合スポーツセンター他	2200人
	第36回春季ソフトボール大会	5月23日(土)・24日(日) 5月30日(土)	伊勢崎ソフトボール場	136人
	第40回全日本 少年サッカー大会予選会 兼第51回県サッカー大会	10月18日(日) 11月1日(日)・21日(土) 22日(日)・29日(日)	正田醤油スタジアム群馬(開会式) 高崎市浜川陸上競技場他	1738人
	第24回秋季軟式野球	8月22日(土)・23日(日) 8月29日(土)	高崎城南球場・西毛球場 和田橋・貝沢球場	268人
	第19回中学生柔道	8月30日(土)	県総合スポーツセンター	337人
	第19回低学年軟式野球	10月3日(土) ・10日(土)	前橋宮城総合運動場・北部 運動場・藤岡烏川緑地	1110人
	第30回秋季ソフトテニス	10月4日(日)	県総合スポーツセンター テニスコート	586人
	第34回秋季バレーボール	10月25日(日) 11月1日(日)	藤岡市民体育館、 榛名体育館 他	800人
	第34回秋季ソフトボール	10月31日(土) 11月1日(日)・3日(火)	前橋市宮城総合運動場 多目的広場	230人
	第36回スピードスケート	1月9日(土)	県総合スポーツセンター 伊香保リンク	134人
	第36回フィギュアスケート	2月7日(日)	県総合スポーツセンター アイスアリーナ	32人
	第8回冬季バドミントン	2月27日(土)	県総合スポーツセンター ぐんまアリーナ	239人
	第27回小学生柔道	3月6日(日)	県総合スポーツセンター	658人
	第45回スキー	2月27日(土) ～28日(日)	片品村・草津町	180人
	第10回スポーツ少年団 フェスティバル	3月13日(日)	県総合スポーツセンター ぐんまアリーナ	250人
諸 事 業	日独同時交流(派遣)	7月31日(金)～8月17日(月)	ドイツ(1名派遣)	1人
	群馬県スポーツ少年団顕彰事業	2月27日(土)	県総合スポーツセンター	85人

2 群馬県スポーツ少年団指導者協議会 事業報告

◇ 運営委員会 県協議会

期 日	事業名	会場	参加人数
4月25日（土）	第1回県協議会委員総会・第1回運営委員会	県総合スポーツセンター	23人
6月6日（土）	第2回運営委員会	〃	16人
10月10日（土）	第3回運営委員会	〃	12人
2月20日（土）	第2回県協議会委員総会	〃	18人

◇ 総務係

期 日	事業名	会場	参加人数
4月25日（土）	第1回係会議	県総合スポーツセンター	23人
6月6日（土）	第2回係会議	〃	16人
10月10日（土）	第3回係会議	〃	12人
1月17日（日）	指導者研究大会	〃	50人
2月20日（土）	第4回係会議	〃	18人

◇ 育成指導係

期 日	事業名	会場	参加人数
9月19日（土）～21日（月）	ジュニア・リーダースクール	赤城青少年交流の家	40人
12月6日（日）	認定員再研修	県総合スポーツセンター	59人

◇ 広報係

期 日	事業名	会場	参加人数
6月6日（土）	第1回係会議	県総合スポーツセンター	16人
9月5日（土）	第2回係会議	〃	3人
9月11日（金）	「会報」作成 第62号	—	—
10月10日（土）	第3回係会議	県総合スポーツセンター	12人
3月4日（金）	第4回係会議	〃	3人
3月31日（木）	「会報」作成 第63号	—	—

◇ その他

期 日	事業名	会場	参加人数
6月19日（金）～20日（土）	全国指導者協議会	東京都	委員長出席
6月21日（日）	第20回指導者全国研究大会	東京都	4人
8月29日（土）	母集団育成研修会	桐生市	43人
8月1日（土）～4日（火）	全国スポーツ少年大会	宮城県 大崎市	1指導者・9団員
8月21日（金）～23日（日）	関東スポーツ少年大会	栃木県	2指導者・6団員
9月26日（土）～27日（日）	全国リーダー連絡会	東京都	2人
10月31日（土）～11月1日（日）	関東ブロックリーダー研究大会	茨城県	4人
11月7日（土）～8日（日）	関東ブロック指導者研究協議会	埼玉県	4人
2月5日（金）～6日（土）	関東ブロック会議	東京都	本部長・委員長出席
3月13日（日）	第10回フェスティバル	県総合スポーツセンター	250人
3月31日（木）	認定指導者名簿作成	—	—

3. 群馬県レクリエーション協会 事業報告

行事名		期 日	会 場	人数
全 国 ・ 関 東	第1回関東甲信越ブロック会議	6月26日(金)	千葉市	1人
	加盟団体運営代表者会議	12月2日(水)・3日(木)	国立オリンピック記念青少年総合センター	1人
	第2回関東甲信越ブロック会議	2月25日(木)・26日(金)	千葉市	1人
会 議	第1回総務委員会	4月8日(水)	県総合スポーツセンター	7人
	第1回生涯スポーツ委員会	4月8日(水)		6人
	第1回指導委員会	4月24日(金)		6人
	第2回生涯スポーツ委員会	4月29日(水)		4人
	県レク・課程認定校合同会議	4月30日(木)		11人
	監査会	5月8日(金)		4人
	第1回広報委員会	5月13日(水)		6人
	第2回総務委員会	5月13日(水)		7人
	第2回指導委員会	5月22日(金)		6人
	日レク会長表彰審査会	5月23日(土)		8人
	第1回理事会	5月23日(土)		19人
	第1回評議員会	5月23日(土)		28人
	第2回広報委員会	5月28日(木)		4人
	第3回広報委員会	6月10日(火)		5人
	第4回広報委員会	6月17日(水)		6人
	第3回総務委員会	6月17日(水)		6人
	第2回表彰審査会	6月20日(土)		7人
	第2回理事会	6月20日(土)		16人
	第3回生涯スポーツ委員会	6月21日(日)		5人
	第4回生涯スポーツ委員会	7月15日(水)		5人
	第4回総務委員会	7月22日(水)		6人
	第3回指導委員会	7月31日(金)		6人
	第44回群馬県レクリエーション大会 準備会議	8月22日(土)		37人
	第5回広報委員会	8月26日(水)		4人
	第5回生涯スポーツ委員会	8月26日(水)		5人
	第4回指導委員会	8月28日(金)		7人
	第5回総務委員会	9月9日(水)		8人
	第5回指導委員会	9月25日(金)		6人
	第6回広報委員会	9月30日(水)		6人
	第7回広報委員会	10月14日(水)		3人
	第6回総務委員会	10月14日(水)		6人
	第6回生涯スポーツ委員会	10月28日(木)		5人
	第7回総務委員会	11月11日(水)		7人
	第6回指導委員会	11月18日(金)		6人
	第8回広報委員会	11月25日(水)		3人
	第7回生涯スポーツ委員会	11月25日(水)		3人
第8回総務委員会	12月16日(水)	5人		
第9回広報委員会	12月24日(木)	5人		
第10回広報委員会	1月7日(木)	5人		
第11回広報委員会	1月19日(火)	3人		
第9回総務委員会	1月27日(水)	6人		
第8回生涯スポーツ委員会	2月7日(日)	3人		
第10回総務委員会	2月17日(水)	7人		
三役会議	2月23日(火)	5人		

行事名		期 日	会 場	人数
県 レ ク 協 会	第9回生涯スポーツ委員会	3月9日(水)	県総合スポーツセンター	6人
	第3回理事会	3月12日(土)		22人
	第2回評議員会	3月12日(土)		29人
	加盟団体運営代表者会議	3月12日(土)		24人
事 業	全国一斉「あそびの日」キャンペーン	4月29日(水)	伊勢崎市まゆドーム	67人
		5月9日(土)	前橋市嶺公園	37人
		5月17日(日)	生涯学習センター体育館	56人
		5月17日(日)	東毛少年自然の家	85人
		5月30日(土)	吉岡町明治小学校体育館	106人
	レクリエーション・インストラクター養成講習会	6月7・13・21・27日 7月5・11・19・25・26日	県総合スポーツセンター	7人
	福祉レクリエーション研究集会	7月12日(日)		58人
	第44回群馬県レクリエーション大会前日準備	9月5日(土)		42人
	第44回群馬県レクリエーション大会	9月6日(日)		940人
	フォローアップセミナー	10月4日(日)		中止
	第4回ぐんまレクリエーション・フェスタ	10月18日(日)	県庁・県民ホール(北)	206人
	ニューススポーツ講習会(スカットホール)	11月8日(日)	県総合スポーツセンター	中止
	親と子のふれあい体操講座	2月13日(土)	大泉町・文化むら展示ホール	42人
チャレンジ・サ・ゲーム普及審判員養成講習会	3月13日(日)	県総合スポーツセンター	18人	
レク式体力チェック講座	3月14日(月)	太田市・木崎公民館	41人	
その他	新年懇親会及び受賞祝賀会	1月13日(水)	マーキュリーホテル	61人
補助金 交付	各加盟団体主催事業・有資格者支援	4月1日(水)～3月31日 (木)		(17団体)
派遣	第69回全国レクリエーション大会	9月19日～21日(土～月・祝)	長野県	6人
登録 事務	日本レクリエーション協会公認指導者関係	通 年		(4件)
共催 後援	県レク協会共催・後援事業	通 年		(19件)
広報 啓発	機関紙発行「レクリエーションぐんま」	3回発行(7・11・2月)	登録指導者・加盟団体 配布	(3回)
合 計				2,179人

第7編 各事業関連資料編

1.群馬県健康スポーツ指導者バンク名簿

中毛地区

西毛地区

東毛地区

北毛地区

No.	登録番号	氏名	No.	登録番号	氏名	No.	登録番号	氏名	No.	登録番号	氏名
1	26001	秋山 賢一	50	26009	櫻井 淳司	93	26003	飯島 博志	121	26026	朝比奈 章子
2	26002	新井 義昌	51	26011	新後 閑豊	94	26006	金井 節男	122	26033	大矢 勝恵
3	26004	岡崎 寿一	52	26013	関 乃夫	95	26008	小林 幸一	123	26036	小野里 順子
4	26007	金子 侑司	53	26022	堀込 進	96	26015	田沼 利夫	124	26040	金子 治恵
5	26010	佐藤 雅之	54	26024	水澤 祝彦	97	26016	田村 泰司	125	26051	小林 フジ子
6	26012	諏訪 信幸	55	26027	井上 美鈴	98	26019	根岸 正雄	126	26053	佐竹 信子
7	26014	高山 泰毅	56	26032	大平 真由美	99	26035	荻沼 和子	127	26068	高橋 良枝
8	26017	角田 正基	57	26034	小柏 めぐみ	100	26039	梶田 万里子	128	26069	高野 夏美
9	26018	根岸 哲也	58	26037	小野澤 瑞穂	101	26044	川島 栄子	129	26072	千明 廣子
10	26020	林 紀晶	59	26043	河崎 和代	102	26046	川野辺 友子	130	26073	永井 かつ枝
11	26021	原澤 隆	60	26045	川野 珠実	103	26056	澤田 和子	131	26075	南雲 敬子
12	26023	町田 正	61	26049	桑原 三枝子	104	26061	白川 陽子	132	26083	村山 弘子
13	26025	水科 壽美	62	26052	齊藤 良子	105	26064	園田 まゆみ	133	26084	山本 淳子
14	26028	今井 寿美枝	63	26054	佐藤 綾子	106	26078	橋本 富美子	134	26086	高橋 ふさ子
15	26029	岩崎 恵美子	64	26055	佐藤 京子	107	26079	長谷川 宮子	135	27001	飯塚 一雄
16	26030	大島 尚子	65	26059	渋川 貴子	108	26081	前原 恵子	136	27007	斎藤 長作
17	26031	大谷 弘江	66	26060	清水 佳代	109	26082	宮下 千加子	137	27009	司 東 丕 国
18	26038	海道理 子	67	26062	白井 春美	110	27004	稲山 宏一	138	27010	角田 貞夫
19	26041	金子 美幸	68	26063	角谷 朱峰	111	27005	井上 安央	139	27022	荒木 綾子
20	26042	狩野 洋子	69	26065	高橋 生美子	112	27008	齋藤 誠	140	27030	内山 久井
21	26047	木暮 きみ子	70	26067	高橋 真理子	113	27019	青柳 洋子	141	27039	倉澤 松美
22	26048	桑子 京子	71	26071	滝本 陽子	114	27021	荒井 玉枝	142	27043	齊藤 由紀子
23	26050	小林 加代子	72	26080	古川 佳美	115	27023	飯島 寛美	143	27051	須田 浩子
24	26057	塩原 綾子	73	27002	池田 貞二	116	27036	音村 陽子	144	27053	高田 由美子
25	26066	高橋 恵子	74	27003	石堀 郁夫	117	27045	佐々木 恵子	145	27054	高橋 寿子
26	26070	高山 美紀	75	27006	上原 啓明	118	27046	佐藤 尚子	146	27057	田中 智恵子
27	26074	永井 文江	76	27011	沼田 忠	119	27047	※品田 幸子	147	27061	原澤 育代
28	26077	野口 暁子	77	27016	森田 賢一	120	27050	須田 多喜子	148	27062	樋口 はつ子
29	26085	森 とき江	78	27017	山田 忠常				149	27063	福原 いずみ
30	27012	福田 眞也	79	27018	渡部 宏				150	27064	※細谷 きみ江
31	27013	藤生 幹雄	80	27025	石堀 三枝子				151	27072	横坂 留美
32	27014	堀口 英雄	81	27027	今井 美子						
33	27015	町田 宗隆	82	27028	岩田 桂子						
34	27020	新井 セキ子	83	27035	岡田 孝子						
35	27024	石原 まゆみ	84	27037	笠原 慶子						
36	27026	井上 昭子	85	27044	櫻井 美津代						
37	27029	内山 梅子	86	27049	杉本 かつ枝						
38	27031	梅澤 光枝	87	27052	関根 裕子						
39	27032	園城 朋子	88	27058	戸田 こと代						
40	27033	大塚 ひさえ	89	27065	眞篠 京子						
41	27034	大原 庸子	90	27066	柘本 淳子						
42	27038	草場 真利子	91	27068	水澤 則子						
43	27040	小林 佐弓	92	27070	山田 敏子						
44	27041	小林 由美子									
45	27042	小鮒 浪枝									
46	27056	武 育子									
47	27059	奈良 佳子									
48	27060	萩原 瑞枝									
49	27067	水澤 かね子									

※太字は新規登録者

2. 健康・体力づくり巡回スポーツ指導市町村別集計表

市町村名		軽スポーツ		3B体操		ダンベル体操		エージレス体操		親子体操		ストレッチ		健康体操	
		件数	人数	件数	人数	件数	人数	件数	人数	件数	人数	件数	人数	件数	人数
市	前橋市							110	1,536	4	120	48	960		
	高崎市							144	2,640	10	400	119	10,550	3	2,630
	桐生市							355	7,280					1	30
	伊勢崎市							592	16,152					9	360
	太田市														
	沼田市									11	508				
	館林市														
	渋川市							46	966						
	藤岡市									1	240				
	富岡市									3	30	1	100	248	3,720
	安中市									1	20				
	みどり市							96	1,670						
北群馬	榛東村							46	920			5	200	23	600
	吉岡町													12	280
多野	上野村													1	40
	神流町														
甘楽	下仁田町														
	南牧村														
	甘楽町													8	240
吾妻	中之条町														
	長野原町														
	嬭恋村														
	草津町														
	高山村														
	東吾妻町														
利根	片品村														
	川場村														
	昭和村														
	みなかみ町														
佐波	玉村町						50	1,500							
邑楽	板倉町														
	明和町														
	千代田町														
	大泉町														
	邑楽町														
県外	本庄市							36	252						
	児玉郡							46	690						
合 計		0	0	0	0	0	0	1,521	33,606	30	1,318	173	11,810	305	7,900
前年度		3	90	0	0	28	2,520	1,387	32,228	34	1,765	116	4,980	318	8,345
前年比		-3	-90	0	0	-28	-2,520	134	1,378	-4	-447	57	6,830	-13	-445

エアロビクス		ヨガ		ウォーキング		バドミントン		トレーニング		レクリエーション		講演		リトミック		合計	
件数	人数	件数	人数	件数	人数	件数	人数	件数	人数	件数	人数	件数	人数	件数	人数	件数	人数
		3	80					52	780	8	160	3	350			228	3,986
								43	1,084			8	533			327	17,837
																356	7,310
												1	25			602	16,537
																0	0
63	2,290															74	2,798
																0	0
												1	50			47	1,016
																1	240
										3	200	1	40			256	4,090
																1	20
																96	1,670
42	1,260			1	40									6	120	123	3,140
																12	280
																1	40
																0	0
																0	0
								40	1,000							40	1,000
																8	240
																0	0
																0	0
																0	0
																0	0
																0	0
																0	0
																0	0
																0	0
																0	0
																0	0
																50	1,500
																0	0
																0	0
																0	0
																0	0
																0	0
																0	0
																36	252
																46	690
105	3,550	3	80	1	40	0	0	135	2,864	11	360	14	998	6	120	2,304	62,646
100	3,370	0	0	4	160	5	175	136	2,939	10	210	16	839	6	120	2,163	57,741
5	180	3	80	-3	-120	-5	-175	-1	-75	1	150	-2	159	0	0	141	4,905

3.平成27年度健康スポーツ指導者バンク指導実績報告書

○ 年間指導件数

(単位：件)

種目	軽スポーツ系	体操系	ダンス系	一般競技系	その他	合計
件数	551	9,775	1,391	2,085	1,820	15,622
前年度	677	10,958	2,045	2,165	2,834	18,679

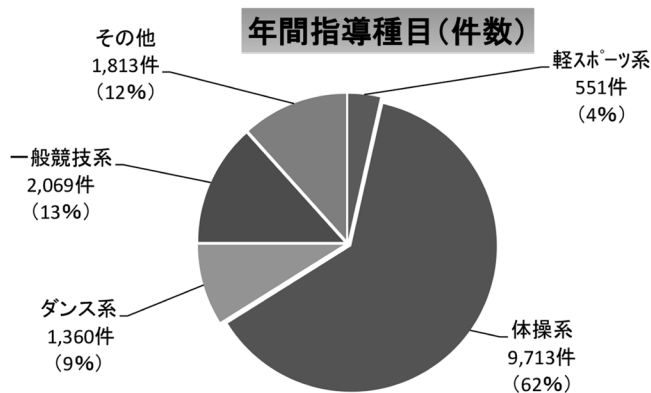

○ 年間指導人数

(単位：人)

種目	軽スポーツ系	体操系	ダンス系	一般競技系	その他	合計
実績数	11,534	161,341	18,377	26,452	5,632	223,336
前年度	15,949	175,775	29,879	39,130	5,840	266,573

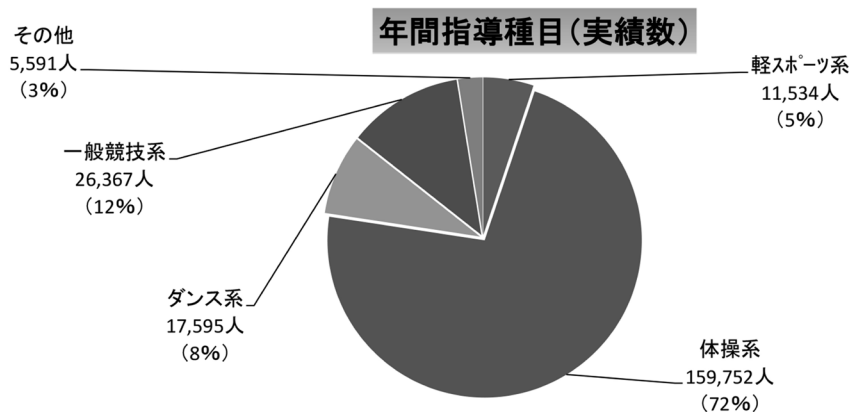

○ バンク登録者数の推移

(単位：人)

種目	23年度	24年度	25年度	26年度	27年度
新規登録者	14	15	16	13	2
登録者数	169	170	175	170	151

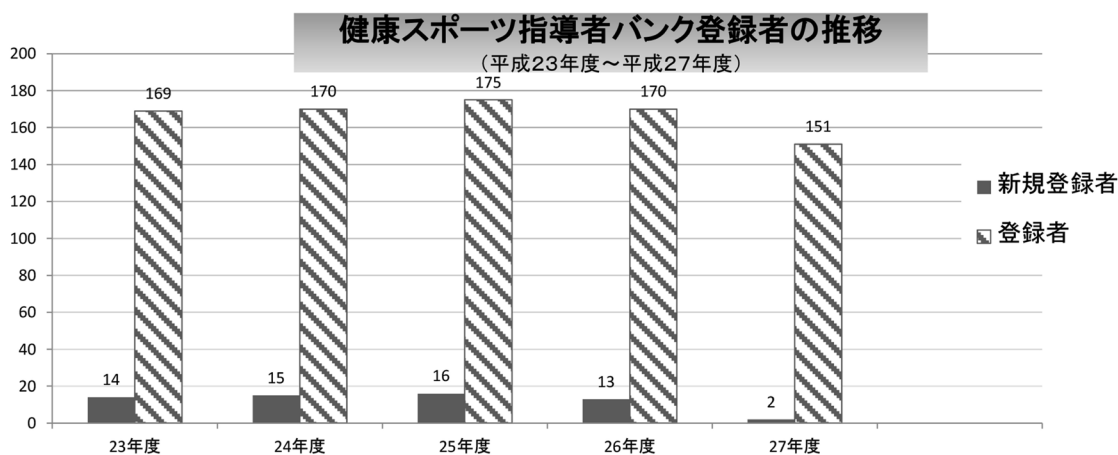

4. 群馬県スポーツ少年団市町村登録一覧表

県番号	10	都道府県名	群馬県
-----	----	-------	-----

都道府県役員登録数	県段階	9名	市町村段階	1名	単位団段階	1名	合計	11名
-----------	-----	----	-------	----	-------	----	----	-----

県段階役員のうち有資格指導者数 認定育成員: 1名 認定員: 3名 合計: 4名

少年団設置市町村数	34	市町村数	35
-----------	----	------	----

郡市別	市町村番号	市町村名	団数			指導者数					有資格者数			団員数			市町村役員			市町村段階のうち有資格者数		
			更新	新規	計	男更	男新	女更	女新	計	育	認	計	男子	女子	計	市町村	単位団	計	育	認	計
北群馬郡	419	榛東村	10	-	10	37	5	2	-	44	0	25	25	128	66	194	1	-	1	-	-	-
	232	吉岡町	12	1	13	66	10	3	6	85	4	39	43	209	130	339	-	2	2	-	-	-
多野郡	208	神流町	1	-	1	3	-	-	-	3	-	2	2	3	3	6	2	-	2	-	-	-
	432	上野村	-	-	-	-	-	-	-	0	-	-	-	-	-	-	-	-	-	-	-	-
甘楽郡	210	下仁田町	4	-	4	18	2	5	1	26	3	17	20	35	12	47	1	2	3	-	1	1
	430	南牧村	1	-	1	3	1	-	-	4	-	2	2	10	3	13	1	-	1	-	-	-
	211	甘楽町	11	-	11	45	4	3	2	54	1	31	32	109	87	196	1	1	2	-	-	-
吾妻郡	212	中之条町	12	-	12	58	10	14	10	92	2	39	41	230	111	341	4	2	6	-	4	4
	213	長野原町	6	-	6	46	6	6	4	62	-	39	39	106	68	174	2	-	2	-	-	-
	404	嬭恋村	6	1	7	41	8	4	7	60	2	46	48	109	71	180	2	1	3	-	-	-
	214	草津町	9	-	9	82	10	6	-	98	8	68	76	150	101	251	-	2	2	-	-	-
	405	高山村	4	-	4	21	4	1	-	26	-	12	12	55	36	91	1	-	1	-	-	-
	226	東吾妻町	10	-	10	35	6	5	5	51	-	25	25	127	78	205	-	2	2	-	-	-
利根郡	406	片品村	6	-	6	59	4	6	-	69	-	33	33	57	35	92	4	6	10	-	-	-
	422	川場村	1	-	1	16	2	1	-	19	-	14	14	83	60	143	2	-	2	-	-	-
	408	昭和村	6	-	6	27	6	3	1	37	-	19	19	94	27	121	1	4	5	-	-	-
	234	みなかみ町	13	-	13	67	12	8	1	88	-	45	45	257	114	371	2	3	5	-	1	1
佐波郡	216	玉村町	16	-	16	79	11	6	5	101	-	50	50	282	75	357	4	3	7	-	3	3
邑楽郡	229	板倉町	5	-	5	21	3	3	-	27	-	16	16	68	25	93	3	1	4	-	2	2
	233	明和町	11	-	11	37	7	6	2	52	-	40	40	159	78	237	-	11	11	-	-	-
	228	千代田町	6	-	6	37	6	-	-	43	-	28	28	94	19	113	3	1	4	-	-	-
	221	大泉町	14	-	14	62	11	4	-	77	1	40	41	217	75	292	4	3	7	-	4	4
	220	邑楽町	15	1	16	77	13	5	-	95	-	73	73	245	88	333	10	11	21	-	5	5
市	101	前橋市	145	-	145	498	99	60	25	682	12	354	366	2,241	864	3,105	5	32	37	-	1	1
	102	高崎市	189	1	190	647	160	98	36	941	17	526	543	2,788	1,123	3,911	13	12	25	1	10	11
	103	桐生市	54	-	54	201	48	18	6	273	2	146	148	913	291	1,204	10	13	23	4	2	6
	104	伊勢崎市	79	1	80	288	62	30	12	392	11	240	251	1,103	468	1,571	3	15	18	-	1	1
	105	太田市	92	1	93	307	84	35	6	432	6	211	217	1,262	452	1,714	4	20	24	-	-	-
	106	沼田市	40	2	42	173	27	20	9	229	2	143	145	454	205	659	1	11	12	-	-	-
	107	館林市	34	-	34	121	25	15	3	164	5	75	80	512	215	727	3	6	9	-	3	3
	108	渋川市	41	-	41	166	25	7	5	203	2	133	135	505	191	696	10	8	18	3	6	9
	109	藤岡市	35	-	35	93	25	16	2	136	6	80	86	467	143	610	6	1	7	-	3	3
	110	富岡市	29	-	29	102	14	7	4	127	3	90	93	369	135	504	14	5	19	-	6	6
	111	安中市	24	-	24	73	16	6	1	96	-	62	62	254	146	400	1	1	2	-	-	-
	112	みどり市	23	1	24	104	27	13	3	147	2	75	77	334	152	486	4	4	8	-	1	1
合計			964	9	973	3710	753	416	156	5035	89	2838	2927	14029	5747	19776	122	183	305	8	53	61

27年度	964	9	973	3710	753	416	156	5035	89	2838	2927	14029	5747	19776	122	183	305	8	53	61
26年度	985	20	1005	3521	785	378	139	4823	96	2573	2669	14355	5921	20276	142	180	322	8	66	74
増減	-21	-11	-32	189	-32	38	17	212	-7	265	258	-326	-174	-500	-20	3	-17	0	-13	-13

5. 過去5年間 群馬県の各競技獲得得点及び順位一覧表（男女総合成績）

季別	競技名	第66回・山口		第67回・岐阜		第68回・東京		第69回・長崎		第70回・和歌山	
		961.0点		1052.0点		1036.5点		1139.0点		997.5点	
		21位		16位		14位		14位		22位	
		得点	順位	得点	順位	得点	順位	得点	順位	得点	順位
冬季	スケート	130.0	3	87.0	8	83.0	7	69.0	11	85.0	8
	アイスホッケー										
	スキー	15.0	12	7.0	11	24.0	10	31.0	11	37.5	8
冬季成績		145.0	4	94.0	13	107.0	13	100.0	13	122.5	5
本大会	陸上競技	61.0	12	63.5	12	69.5	10	91.0	3	77.5	6
	水泳	90.0	11	91.5	12	82.5	12	70.0	10	39.0	15
	サッカー					20.0	13	56.0	8	20.0	14
	テニス							9.0	17		
	ボート	18.0	22			19.5	17	6.0	27	11.0	24
	ホッケー										
	ボクシング	10.5	20			8.0	13	19.0	16		
	バレーボール									7.5	18
	体操					5.0	20	15.0	15		
	バスケットボール										
	レスリング	34.0	13	32.0	12	28.5	14	29.5	12	14.5	36
	セーリング										
	ウエイトリフティング	20.0	25	10.0	39	25.0	22	19.0	26	28.0	22
	ハンドボール										
	自転車	8.0	20	18.0	13	21.0	12	35.0	5	33.0	6
	ソフトテニス							25.0	14	15.0	16
	卓球										
	軟式野球	48.0	3								
	相撲										
	馬術	12.0	21	2.5	36			12.0	25	2.0	31
	フェンシング	24.0	11	72.0	3	69.0	2	51.0	2	54.0	3
	柔道										
	ソフトボール			128.0	1	64.0	7	112.0	1	76.0	5
	バドミントン										
	弓道					21.0	16	18.0	20		
	ライフル射撃			9.0	31	7.0	29				
	剣道										
ラグビーフットボール											
山岳			12.0	18			12.0	19	9.0	19	
カヌー	43.0	16	65.0	11	59.0	12	31.0	15	59.0	9	
アーチェリー			3.0	18					21.0	9	
空手道	2.5	24	2.5	25	2.5	25	2.5	25	2.5	26	
銃剣道											
クレ射撃			3.0	12	21.0	3	3.0	15	6.0	11	
なぎなた											
ボウリング	45.0	8	46.0	6	7.0	19	23.0	16			
ゴルフ											
本大会		416.0	31	558.0	16	529.5	20	639.0	15	475.0	27
総合成績		561.0	21	652.0	16	636.5	14	739.0	14	597.5	22

6-1. 国民体育大会冬季・本大会男女総合(天皇杯)順位一覧(第68回～第70回)

順 位	冬季大会終了時						本大会のみ						男女総合成績(天皇杯得点)					
	68回		69回		70回		68回		69回		70回		68回		69回		70回	
	県名	得点	県名	得点	県名	得点	県名	得点	県名	得点	県名	得点	県名	得点	県名	得点	県名	得点
1	北海道	524.0	北海道	441.0	北海道	431.0	東京	3282.5	長崎	2334.0	和歌山	2191.0	東京	3486.0	長崎	2364.0	和歌山	2257.0
2	長野	349.0	長野	342.5	長野	359.5	大阪	1743.5	東京	1919.5	東京	1909.5	大阪	1839.5	東京	2113.5	東京	2052.5
3	東京	203.5	東京	194.0	愛知	179.0	埼玉	1690.0	愛知	1757.5	愛知	1798.5	埼玉	1813.5	愛知	1886.5	愛知	1977.5
4	秋田	186.0	神奈川	176.0	新潟	158.0	愛知	1685.0	大阪	1681.5	埼玉	1764.5	愛知	1811.0	大阪	1807.5	埼玉	1904.5
5	神奈川	164.0	山形	172.0	群馬	152.5	岐阜	1564.0	埼玉	1543.5	大阪	1661.5	岐阜	1681.0	埼玉	1702.5	大阪	1806.5
6	青森	159.0	埼玉	159.0	青森	150.0	千葉	1466.5	神奈川	1473.5	神奈川	1506.0	神奈川	1617.8	神奈川	1649.5	神奈川	1626.0
7	群馬	137.0	青森	145.0	秋田	150.0	神奈川	1453.8	福岡	1395.5	千葉	1458.5	千葉	1524.5	福岡	1509.5	千葉	1528.5
8	山梨	133.0	新潟	132.0	大阪	145.0	福岡	1291.0	千葉	1356.0	福岡	1388.5	福岡	1410.0	北海道	1484.5	福岡	1519.5
9	山形	132.0	群馬	130.0	東京	143.0	長崎	1189.5	岐阜	1332.5	京都	1242.5	北海道	1330.5	岐阜	1439.5	北海道	1393.0
10	愛知	126.0	愛知	129.0	山形	142.0	京都	1141.0	兵庫	1216.0	愛媛	1173.5	長崎	1219.5	千葉	1394.0	京都	1293.5
11	新潟	124.0	大阪	126.0	埼玉	140.0	兵庫	1103.0	京都	1155.5	岡山	1142.5	京都	1197.0	兵庫	1314.0	岡山	1222.5
12	埼玉	123.5	秋田	123.0	山梨	137.0	広島	1000.0	岡山	1098.5	兵庫	1129.5	兵庫	1183.0	京都	1222.5	兵庫	1215.5
13	福岡	119.0	福岡	114.0	福岡	131.0	栃木	952.3	北海道	1043.5	長崎	1050.5	栃木	1037.3	岡山	1195.5	愛媛	1203.5
14	岐阜	117.0	山梨	112.0	岩手	124.5	和歌山	937.5	和歌山	1017.0	岐阜	1033.5	群馬	1036.5	群馬	1139.0	長野	1150.5
15	岡山	104.0	栃木	107.0	神奈川	120.0	静岡	935.8	群馬	1009.0	熊本	1006.5	広島	1036.0	和歌山	1063.0	岐阜	1130.5
16	大阪	96.0	岐阜	107.0	岐阜	97.0	岡山	919.3	福井	971.5	静岡	985.5	岡山	1023.3	石川	1027.5	岩手	1099.0
17	富山	87.0	兵庫	98.0	兵庫	86.0	大分	914.0	宮崎	971.0	岩手	974.5	長野	1002.5	福井	1018.5	長崎	1070.5
18	栃木	85.0	岩手	97.0	宮城	82.0	宮城	907.0	広島	965.5	広島	964.5	和歌山	990.5	広島	1012.5	熊本	1038.5
19	岩手	82.0	岡山	97.0	岡山	80.0	愛媛	901.8	石川	964.5	北海道	962.0	山形	974.5	宮崎	1001.0	栃木	1029.0
20	兵庫	80.0	富山	77.0	栃木	77.0	群馬	899.5	愛媛	949.5	栃木	952.0	静岡	968.8	長野	997.0	静岡	1015.5
21	千葉	58.0	京都	67.0	千葉	70.0	福井	896.0	山口	941.5	大分	900.5	宮城	955.0	愛媛	984.5	広島	1000.5
22	京都	56.0	石川	63.0	和歌山	66.0	熊本	884.5	熊本	905.0	滋賀	900.0	大分	944.0	山口	971.5	群馬	997.5
23	香川	55.0	香川	60.0	富山	60.5	岩手	861.0	宮城	904.0	福井	889.5	岩手	943.0	栃木	966.5	宮城	956.5
24	和歌山	53.0	福島	58.5	香川	57.0	石川	859.0	静岡	887.0	三重	888.0	福井	938.0	熊本	935.0	滋賀	940.0
25	宮城	48.0	滋賀	55.0	石川	52.0	茨城	855.5	鹿児島	867.5	宮城	874.5	新潟	935.5	宮城	934.0	大分	930.5
26	石川	44.0	茨城	48.0	京都	51.0	山形	842.5	大分	866.0	山口	874.5	愛媛	932.8	静岡	917.0	福井	920.5
27	福島	43.0	福井	47.0	福島	49.0	香川	825.0	栃木	859.5	群馬	845.0	熊本	923.5	鹿児島	897.5	三重	918.0
28	福井	42.0	広島	47.0	茨城	42.0	山口	818.5	茨城	804.5	石川	835.0	石川	903.0	大分	896.0	山口	904.5
29	熊本	39.0	和歌山	46.0	滋賀	40.0	新潟	811.5	三重	804.0	香川	822.0	茨城	886.5	山梨	892.0	石川	887.0
30	広島	36.0	千葉	38.0	広島	36.0	北海道	806.5	奈良	780.5	福島	817.0	香川	880.0	山形	870.0	香川	879.0
31	静岡	33.0	鳥取	37.0	徳島	35.0	鹿児島	795.5	山梨	780.0	奈良	814.5	山梨	856.5	茨城	852.5	福島	866.0
32	茨城	31.0	愛媛	35.0	鳥取	33.0	福島	773.5	福島	764.5	茨城	797.0	山口	848.5	三重	834.0	茨城	839.0
33	愛媛	31.0	宮城	30.0	熊本	32.0	奈良	757.0	佐賀	763.0	長野	791.0	富山	842.5	富山	830.5	奈良	834.5
34	三重	30.0	静岡	30.0	福井	31.0	富山	755.5	滋賀	755.5	鹿児島	769.5	青森	840.0	福島	823.0	山梨	818.5
35	滋賀	30.0	三重	30.0	静岡	30.0	宮崎	748.0	富山	753.5	富山	746.5	福島	816.5	滋賀	810.5	富山	807.0
36	奈良	30.0	奈良	30.0	三重	30.0	滋賀	733.8	鳥取	753.0	鳥取	689.5	鹿児島	815.5	奈良	810.5	山形	801.5
37	鳥取	30.0	島根	30.0	島根	30.0	山梨	723.5	香川	719.5	山梨	681.5	奈良	787.0	岩手	807.5	鹿児島	799.5
38	島根	30.0	山口	30.0	山口	30.0	三重	715.0	岩手	710.5	宮崎	677.5	宮崎	778.0	鳥取	790.0	秋田	774.5
39	山口	30.0	徳島	30.0	愛媛	30.0	高知	701.5	沖縄	706.0	佐賀	667.5	秋田	774.5	佐賀	783.0	新潟	767.0
40	徳島	30.0	長崎	30.0	大分	30.0	沖縄	699.5	山形	698.0	山形	659.5	滋賀	763.8	新潟	780.0	青森	722.5
41	長崎	30.0	熊本	30.0	宮崎	30.0	青森	681.0	長野	654.5	秋田	624.5	三重	745.0	香川	779.5	鳥取	722.5
42	大分	30.0	大分	30.0	鹿児島	30.0	長野	653.5	新潟	648.0	島根	618.5	高知	721.5	秋田	769.0	宮崎	707.5
43	宮崎	30.0	宮崎	30.0	奈良	20.0	佐賀	628.0	秋田	646.0	沖縄	613.0	沖縄	719.5	青森	758.5	佐賀	687.5
44	佐賀	23.0	鹿児島	30.0	高知	20.0	鳥取	590.0	青森	613.5	新潟	609.0	佐賀	651.0	沖縄	726.0	島根	648.5
45	高知	20.0	高知	20.0	佐賀	20.0	秋田	588.5	島根	525.0	青森	572.5	鳥取	620.0	島根	555.0	沖縄	633.0
46	鹿児島	20.0	佐賀	20.0	長崎	20.0	島根	545.8	徳島	520.0	徳島	570.5	島根	575.8	徳島	550.0	徳島	605.5
47	沖縄	20.0	沖縄	20.0	沖縄	20.0	徳島	506.5	高知	519.0	高知	556.5	徳島	536.5	高知	539.0	高知	576.5

6-2. 国民体育大会冬季・本大会女子総合(皇后杯)順位一覧(第68回～第70回)

順位	冬季大会終了時						本大会のみ						女子総合成績(皇后杯得点)					
	68回		69回		70回		68回		69回		70回		68回		69回		70回	
	県名	得点	県名	得点	県名	得点	県名	得点	県名	得点	県名	得点	県名	得点	県名	得点	県名	得点
1	北海道	194.0	北海道	184.0	北海道	150.0	東京	1524.0	長崎	1056.5	東京	1061.0	東京	1622.0	東京	1118.5	東京	1121.0
2	長野	157.0	長野	152.5	長野	145.0	大阪	841.5	東京	1046.5	和歌山	951.5	大阪	883.5	長崎	1076.5	和歌山	999.5
3	山梨	99.0	大阪	76.0	山梨	111.0	千葉	814.5	愛知	958.0	大阪	897.5	岐阜	840.0	愛知	1024.0	大阪	963.5
4	東京	98.0	群馬	74.0	愛知	101.0	埼玉	796.5	大阪	843.0	愛知	841.5	埼玉	835.5	大阪	919.0	愛知	942.5
5	秋田	76.0	福岡	73.0	群馬	72.0	岐阜	795.0	千葉	798.5	埼玉	754.0	千葉	834.5	岐阜	825.0	埼玉	803.0
6	群馬	71.0	東京	72.0	大阪	66.0	愛知	751.0	岐阜	772.0	千葉	729.5	愛知	822.0	千葉	818.5	千葉	749.5
7	愛知	71.0	山梨	68.0	神奈川	65.0	神奈川	678.5	兵庫	705.5	神奈川	664.5	神奈川	725.5	北海道	763.0	神奈川	729.5
8	福岡	68.0	神奈川	66.0	福岡	64.0	福岡	653.0	神奈川	627.0	愛媛	645.0	福岡	721.0	兵庫	752.5	兵庫	694.5
9	富山	57.0	愛知	66.0	東京	60.0	兵庫	638.5	埼玉	622.0	兵庫	641.5	兵庫	682.5	神奈川	693.0	北海道	670.5
10	青森	53.0	岡山	57.0	岩手	59.0	長崎	594.0	愛媛	597.5	岐阜	630.0	北海道	670.0	埼玉	662.0	愛媛	665.0
11	岡山	52.0	青森	53.0	秋田	58.0	広島	573.0	北海道	579.0	広島	598.5	群馬	602.0	福岡	642.5	岐阜	658.0
12	神奈川	47.0	岐阜	53.0	山形	56.0	栃木	564.5	福岡	569.5	静岡	590.5	広島	599.0	愛媛	622.5	福岡	625.0
13	岐阜	45.0	秋田	51.0	青森	55.0	愛媛	550.0	熊本	545.0	岡山	571.5	長崎	594.0	群馬	607.0	広島	624.5
14	兵庫	44.0	新潟	49.0	新潟	55.0	群馬	531.0	群馬	533.0	福岡	561.0	栃木	584.5	広島	568.5	静岡	610.5
15	新潟	42.0	兵庫	47.0	兵庫	53.0	福井	501.0	広島	531.5	京都	560.0	愛媛	571.0	熊本	555.0	岡山	608.5
16	大阪	42.0	京都	46.0	埼玉	49.0	熊本	497.5	栃木	520.0	長崎	547.5	長野	529.5	山梨	552.5	岩手	598.0
17	埼玉	39.0	埼玉	40.0	和歌山	48.0	静岡	496.5	和歌山	507.5	岩手	539.0	山梨	526.0	岡山	546.5	長野	598.0
18	京都	36.0	広島	37.0	京都	37.0	新潟	483.5	静岡	506.5	熊本	522.0	新潟	525.5	京都	545.5	京都	597.0
19	岩手	32.0	福島	36.5	岡山	37.0	京都	483.5	京都	499.5	北海道	520.5	京都	519.5	和歌山	543.5	群馬	569.0
20	山形	32.0	和歌山	36.0	福島	31.0	山口	480.5	岡山	489.5	宮城	517.0	熊本	517.5	栃木	540.0	長崎	547.5
21	和歌山	27.0	富山	34.0	岐阜	28.0	山形	476.5	山梨	484.5	群馬	497.0	静岡	516.5	静岡	526.5	熊本	542.0
22	福島	26.0	岩手	32.0	石川	26.0	北海道	476.0	宮城	475.5	三重	492.0	福井	511.0	長野	500.5	宮城	537.0
23	広島	26.0	石川	31.0	広島	26.0	宮城	468.5	佐賀	474.0	福井	480.5	山形	508.5	宮城	495.5	三重	502.0
24	宮城	25.0	山形	30.0	茨城	22.0	和歌山	463.0	鹿児島	470.5	茨城	466.5	宮城	493.5	奈良	486.5	福井	500.5
25	愛媛	21.0	愛媛	25.0	富山	22.0	大分	459.5	奈良	466.5	滋賀	466.0	山口	490.5	佐賀	484.0	茨城	488.5
26	茨城	20.0	宮城	20.0	宮城	20.0	滋賀	457.0	山口	466.5	山口	460.5	和歌山	490.0	鹿児島	480.5	滋賀	486.0
27	栃木	20.0	茨城	20.0	栃木	20.0	鹿児島	452.0	富山	441.5	大分	458.5	岩手	483.0	山口	476.5	山口	470.5
28	千葉	20.0	栃木	20.0	千葉	20.0	岩手	451.0	福井	438.5	長野	453.0	滋賀	477.0	富山	475.5	大分	468.5
29	石川	20.0	千葉	20.0	福井	20.0	香川	432.0	鳥取	438.5	鳥取	439.0	大分	469.5	福島	471.5	山梨	459.5
30	静岡	20.0	静岡	20.0	静岡	20.0	山梨	427.0	石川	437.5	栃木	434.5	鹿児島	462.0	石川	468.5	鳥取	459.0
31	滋賀	20.0	滋賀	20.0	滋賀	20.0	石川	422.5	福島	435.0	佐賀	430.0	富山	458.0	鳥取	458.5	栃木	454.5
32	奈良	20.0	奈良	20.0	鳥取	20.0	福島	419.0	大分	435.0	鹿児島	427.0	香川	452.0	山形	453.5	佐賀	440.0
33	鳥取	20.0	鳥取	20.0	島根	20.0	茨城	401.5	滋賀	429.5	香川	413.5	岡山	447.5	岩手	450.0	鹿児島	437.0
34	島根	20.0	島根	20.0	香川	20.0	富山	401.0	三重	428.0	石川	404.0	福島	445.0	福井	449.5	香川	433.5
35	香川	20.0	香川	20.0	愛媛	20.0	岡山	395.5	山形	423.5	富山	403.0	石川	442.5	滋賀	449.5	福島	430.5
36	熊本	20.0	長崎	20.0	熊本	20.0	佐賀	387.0	茨城	421.5	福島	399.5	青森	434.0	大分	445.0	石川	430.0
37	福井	10.0	福井	11.0	三重	10.0	青森	381.0	岩手	418.0	徳島	357.5	茨城	421.5	茨城	441.5	富山	425.0
38	三重	10.0	三重	10.0	奈良	10.0	三重	373.5	宮崎	414.5	秋田	356.0	佐賀	397.0	三重	438.0	秋田	414.0
39	山口	10.0	山口	10.0	山口	10.0	長野	372.5	香川	382.0	山形	354.5	三重	383.5	新潟	425.0	山形	410.5
40	徳島	10.0	徳島	10.0	徳島	10.0	高知	372.0	新潟	376.0	新潟	350.5	高知	382.0	秋田	420.0	新潟	405.5
41	高知	10.0	高知	10.0	高知	10.0	宮崎	367.5	秋田	369.0	山梨	348.5	宮崎	377.5	宮崎	414.5	徳島	367.5
42	佐賀	10.0	佐賀	10.0	佐賀	10.0	沖縄	347.0	沖縄	350.5	沖縄	346.0	秋田	371.5	香川	402.0	沖縄	356.0
43	大分	10.0	熊本	10.0	大分	10.0	奈良	345.5	長野	348.0	高知	330.0	奈良	365.5	青森	383.0	青森	354.5
44	宮崎	10.0	大分	10.0	宮崎	10.0	鳥取	340.5	島根	347.0	奈良	327.0	鳥取	360.5	島根	367.0	島根	347.0
45	鹿児島	10.0	鹿児島	10.0	鹿児島	10.0	徳島	331.5	青森	330.0	島根	327.0	沖縄	347.0	沖縄	360.5	高知	340.0
46	長崎		沖縄	10.0	沖縄	10.0	島根	312.0	徳島	321.0	宮崎	324.5	徳島	341.5	徳島	331.0	奈良	337.0
47	沖縄		宮崎		長崎		秋田	295.5	高知	305.5	青森	299.5	島根	332.0	高知	315.5	宮崎	334.5

7. 国民体育大会季別成績一覧表

群馬県

		第65回(千葉県)		第66回(山口県)		第67回(岐阜県)		第68回(東京都)		第69回(長崎県)		第70回(和歌山県)	
		平成22年		平成23年		平成24年		平成25年		平成26年		平成27年	
		男女 総合成績	女子 総合成績	男女 総合成績	女子 総合成績	男女 総合成績	女子 総合成績	男女 総合成績	女子 総合成績	男女 総合成績	女子 総合成績	男女 総合成績	女子 総合成績
冬季大会	順位	6位	8位	3位	7位	8位	7位	7位	6位	11位	10位	8位	6位
スケート	得点	88.0	49.0	140.0	53.0	97.0	50.0	93.0	55.0	79.0	44.0	95.0	54.0
冬季大会	順位	11位	/	13位	/	10位	/	12位	/	12位	/	13位	/
アイスホッケー	得点	10.0	/	10.0	/	10.0	/	10.0	/	10.0	/	10.0	/
冬季大会	順位	9位	8位	5位	7位	10位	7位	9位	6位	13位	10位	11位	6位
スケート アイスホッケー	得点	98.0	49.0	150.0	53.0	107.0	50.0	103.0	55.0	89.0	44.0	105.0	54.0
冬季大会	順位	10位	9位	12位	9位	11位	9位	10位	9位	11位	6位	8位	8位
スキー	得点	29.0	19.0	25.0	18位	17.0	16.0	34.0	16.0	41.0	30.0	47.5	18.0
冬季大会	順位	9位	5位	4位	6位	13位	7位	7位	6位	9位	4位	5位	5位
累計	得点	127.0	68.0	175.0	71.0	124.0	66.0	137.0	71.0	130.0	74.0	152.5	72.0
本大会 (秋季大会)	順位	24位	22位	31位	30位	16位	20位	20位	14位	15位	14位	27位	21位
	得点	887.0	475.0	786.0	421.5	928.0	499.5	899.5	531.0	1009.0	533.0	845.0	497.0
総合成績	順位	20位	18位	21位	25位	16位	16位	14位	11位	14位	13位	22位	19位
	得点	1014.0	543.0	961.0	492.5	1052.0	565.5	1036.5	602.0	1139.0	607.0	997.5	569.0

8. 第70回国民体育大会 男女 総合成績 (天皇杯)

都県名	総合 順位	総合 得点	冬季 順位	冬季 得点	スケート		アイスホッケー		スキー		本大会 順位	本大会 得点	陸上	
					順位	得点	順位	得点	順位	得点			順位	得点
北海道	9位	1393.0	1位	431.0	1位	219.0	1位	80.0	3位	132.0	19位	962.00	4位	100.0
青森県	40位	722.5	6位	150.0	16位	47.0	2位	75.0	11位	28.0	45位	572.50	32位	32.0
岩手県	16位	1099.0	14位	124.5	13位	52.0	13位	10.0	5位	62.5	17位	974.50	22位	43.0
宮城県	23位	956.5	18位	82.0	21位	22.0	4位	50.0	23位	10.0	25位	874.50	28位	37.0
秋田県	38位	774.5	6位	150.0	28位	10.0	13位	10.0	4位	130.0	41位	624.50	40位	28.0
山形県	36位	801.5	10位	142.0	9位	83.0	13位	10.0	7位	49.0	40位	659.50	25位	42.0
福島県	31位	866.0	27位	49.0	20位	23.0	13位	10.0	18位	16.0	30位	817.00	12位	71.5
茨城県	32位	839.0	28位	42.0	22位	19.0	13位	10.0	20位	13.0	32位	797.00	19位	48.0
栃木県	19位	1029.0	20位	77.0	25位	12.0	3位	55.0	23位	10.0	20位	952.00	47位	20.0
群馬県	22位	997.5	5位	152.5	8位	95.0	13位	10.0	8位	47.5	27位	845.00	6位	87.5
埼玉県	4位	1904.5	11位	140.0	11位	73.0	5位	45.0	12位	22.0	4位	1764.50	7位	86.0
千葉県	7位	1528.5	21位	70.0	15位	50.0	13位	10.0	23位	10.0	7位	1458.50	10位	78.0
東京都	2位	2052.5	9位	143.0	10位	79.0	5位	45.0	13位	19.0	2位	1909.50	2位	119.5
神奈川県	6位	1626.0	15位	120.0	6位	100.0	13位	10.0	23位	10.0	6位	1506.00	5位	96.5
山梨県	34位	818.5	12位	137.0	4位	117.0	13位	10.0	23位	10.0	37位	681.50	31位	33.0
新潟県	39位	767.0	4位	158.0	28位	10.0	13位	10.0	2位	138.0	44位	609.00	34位	31.5
長野県	14位	1150.5	2位	359.5	2位	195.0	11位	15.0	1位	149.5	33位	791.00	15位	62.0
富山県	35位	807.0	23位	60.5	28位	10.0	13位	10.0	9位	40.5	35位	746.50	41位	27.0
石川県	29位	887.0	25位	52.0	28位	10.0	13位	10.0	10位	32.0	28位	835.00	36位	30.0
福井県	26位	920.5	34位	31.0	28位	10.0	13位	10.0	22位	11.0	23位	889.50	30位	35.0
静岡県	20位	1015.5	35位	30.0	28位	10.0	13位	10.0	23位	10.0	16位	985.50	9位	80.5
愛知県	3位	1977.5	3位	179.0	3位	142.0	9位	20.0	16位	17.0	3位	1798.50	11位	76.0
三重県	27位	918.0	35位	30.0	28位	10.0	13位	10.0	23位	10.0	24位	888.00	17位	56.0
岐阜県	15位	1130.5	16位	97.0	18位	29.0	13位	10.0	6位	58.0	14位	1033.50	27位	39.5
滋賀県	24位	940.0	29位	40.0	28位	10.0	9位	20.0	23位	10.0	22位	900.00	44位	23.0
京都府	10位	1293.5	26位	51.0	19位	25.0	13位	10.0	18位	16.0	9位	1242.50	1位	122.5
大阪府	5位	1806.5	8位	145.0	5位	101.0	8位	25.0	13位	19.0	5位	1661.50	3位	112.0
兵庫県	12位	1215.5	17位	86.0	12位	66.0	13位	10.0	23位	10.0	12位	1129.50	8位	84.0
奈良県	33位	834.5	43位	20.0	43位	0.0	13位	10.0	23位	10.0	31位	814.50	42位	25.0
和歌山県	1位	2257.0	22位	66.0	17位	46.0	13位	10.0	23位	10.0	1位	2191.00	14位	65.0
鳥取県	40位	722.5	32位	33.0	28位	10.0	13位	10.0	20位	13.0	36位	689.50	44位	23.0
島根県	44位	648.5	35位	30.0	28位	10.0	13位	10.0	23位	10.0	42位	618.50	21位	44.0
岡山県	11位	1222.5	19位	80.0	13位	52.0	13位	10.0	15位	18.0	11位	1142.50	13位	66.0
広島県	21位	1000.5	30位	36.0	23位	16.0	13位	10.0	23位	10.0	18位	964.50	17位	56.0
山口県	28位	904.5	35位	30.0	28位	10.0	13位	10.0	23位	10.0	25位	874.50	38位	29.0
香川県	30位	879.0	24位	57.0	25位	12.0	7位	35.0	23位	10.0	29位	822.00	26位	41.0
徳島県	46位	605.5	31位	35.0	24位	15.0	13位	10.0	23位	10.0	46位	570.50	38位	29.0
愛媛県	13位	1203.5	35位	30.0	28位	10.0	13位	10.0	23位	10.0	10位	1173.50	22位	43.0
高知県	47位	576.5	43位	20.0	43位	0.0	13位	10.0	23位	10.0	47位	556.50	28位	37.0
福岡県	8位	1519.5	13位	131.0	7位	99.0	11位	15.0	16位	17.0	8位	1388.50	15位	62.0
佐賀県	43位	687.5	43位	20.0	43位	0.0	13位	10.0	23位	10.0	39位	667.50	43位	24.0
長崎県	17位	1070.5	43位	20.0	43位	0.0	13位	10.0	23位	10.0	13位	1050.50	32位	32.0
熊本県	18位	1038.5	33位	32.0	25位	12.0	13位	10.0	23位	10.0	15位	1006.50	22位	43.0
大分県	25位	930.5	35位	30.0	28位	10.0	13位	10.0	23位	10.0	21位	900.50	20位	46.0
宮崎県	42位	707.5	35位	30.0	28位	10.0	13位	10.0	23位	10.0	38位	677.50	36位	30.0
鹿児島県	37位	799.5	35位	30.0	28位	10.0	13位	10.0	23位	10.0	34位	769.50	35位	31.0
沖縄県	45位	633.0	43位	20.0	43位	0.0	13位	10.0	23位	10.0	43位	613.00	44位	23.0
合計		50478.50		4079.0		1951.0		830.0		1298.0		46399.50		2450.00

都県名	水泳		サッカー		テニス		ボート		ホッケー		ボクシング		バレーボール		体操		バスケットボール	
	順位	得点	順位	得点	順位	得点	順位	得点	順位	得点	順位	得点	順位	得点	順位	得点	順位	得点
北海道	26位	29.0	10位	50.0	23位	10.0	20位	30.0	12位	30.0	17位	28.0	24位	10.0	23位	10.0	13位	35.0
青森県	39位	15.0	22位	10.0	23位	10.0	17位	37.0	19位	10.0	20位	23.0	24位	10.0	23位	10.0	23位	10.0
岩手県	43位	12.0	22位	10.0	20位	13.0	15位	42.0	3位	134.0	11位	34.0	18位	17.5	20位	15.0	23位	10.0
宮城県	23位	40.0	7位	58.0	23位	10.0	18位	34.0	19位	10.0	29位	10.0	24位	10.0	20位	15.0	4位	57.5
秋田県	41位	14.0	22位	10.0	23位	10.0	30位	13.0	19位	10.0	29位	10.0	18位	17.5	23位	10.0	5位	50.0
山形県	21位	44.0	22位	10.0	23位	10.0	33位	10.0	19位	10.0	29位	10.0	24位	10.0	23位	10.0	5位	50.0
福島県	24位	32.0	22位	10.0	23位	10.0	32位	11.0	19位	10.0	26位	12.5	24位	10.0	23位	10.0	23位	10.0
茨城県	29位	27.0	22位	10.0	11位	28.0	33位	10.0	19位	10.0	29位	10.0	24位	10.0	23位	10.0	5位	50.0
栃木県	12位	76.5	22位	10.0	23位	10.0	33位	10.0	3位	134.0	7位	39.5	24位	10.0	23位	10.0	23位	10.0
群馬県	15位	49.0	14位	30.0	23位	10.0	24位	21.0	19位	10.0	29位	10.0	18位	17.5	23位	10.0	23位	10.0
埼玉県	2位	293.0	22位	10.0	2位	49.0	8位	73.0	9位	54.0	15位	28.5	18位	17.5	3位	105.0	9位	45.0
千葉県	7位	145.5	14位	30.0	1位	55.0	33位	10.0	19位	10.0	9位	36.5	4位	57.5	2位	142.5	11位	37.5
東京都	1位	313.0	1位	106.0	4位	43.0	10位	65.0	19位	10.0	5位	42.5	7位	52.5	13位	25.0	14位	22.5
神奈川県	3位	229.0	4位	70.0	7位	34.0	23位	22.0	19位	10.0	19位	24.0	17位	27.5	10位	40.0	23位	10.0
山梨県	34位	19.0	14位	30.0	23位	10.0	22位	29.0	19位	10.0	29位	10.0	18位	17.5	16位	20.0	23位	10.0
新潟県	20位	44.5	22位	10.0	23位	10.0	33位	10.0	19位	10.0	14位	30.0	24位	10.0	16位	20.0	14位	22.5
長野県	16位	47.0	10位	50.0	23位	10.0	24位	21.0	19位	10.0	29位	10.0	7位	52.5	10位	40.0	14位	22.5
富山県	38位	16.0	22位	10.0	23位	10.0	6位	86.0	12位	30.0	29位	10.0	24位	10.0	23位	10.0	23位	10.0
石川県	9位	94.0	14位	30.0	23位	10.0	26位	18.0	19位	10.0	29位	10.0	4位	57.5	23位	10.0	23位	10.0
福井県	47位	10.0	14位	30.0	7位	34.0	1位	176.0	19位	10.0	22位	20.0	24位	10.0	5位	90.0	11位	37.5
静岡県	8位	101.0	22位	10.0	15位	22.0	11位	57.0	19位	10.0	25位	15.0	9位	50.0	9位	45.0	5位	50.0
愛知県	6位	157.0	22位	10.0	23位	10.0	2位	129.0	7位	70.0	7位	39.5	24位	10.0	7位	55.0	1位	117.5
三重県	17位	46.0	2位	74.0	11位	28.0	27位	15.0	19位	10.0	21位	22.5	24位	10.0	13位	25.0	14位	22.5
岐阜県	14位	57.0	22位	10.0	20位	13.0	16位	41.0	2位	154.0	29位	10.0	24位	10.0	23位	10.0	9位	45.0
滋賀県	34位	19.0	22位	10.0	23位	10.0	4位	94.0	6位	114.0	29位	10.0	11位	45.0	23位	10.0	23位	10.0
京都府	10位	84.0	6位	66.0	11位	28.0	27位	15.0	19位	10.0	13位	33.5	11位	45.0	16位	20.0	14位	22.5
大阪府	4位	213.0	10位	50.0	5位	37.0	33位	10.0	19位	10.0	6位	41.0	14位	40.0	1位	145.0	14位	22.5
兵庫県	5位	160.0	10位	50.0	5位	37.0	33位	10.0	19位	10.0	29位	10.0	18位	17.5	10位	40.0	23位	10.0
奈良県	17位	46.0	7位	58.0	23位	10.0	33位	10.0	10位	50.0	1位	63.5	24位	10.0	23位	10.0	23位	10.0
和歌山県	11位	81.0	7位	58.0	7位	34.0	7位	81.0	1位	174.0	2位	47.5	24位	10.0	4位	100.0	14位	22.5
鳥取県	43位	12.0	22位	10.0	23位	10.0	9位	70.0	19位	10.0	29位	10.0	24位	10.0	23位	10.0	23位	10.0
島根県	30位	23.0	22位	10.0	23位	10.0	19位	31.0	5位	118.0	29位	10.0	24位	10.0	23位	10.0	23位	10.0
岡山県	25位	30.0	22位	10.0	3位	46.0	14位	45.0	19位	10.0	15位	28.5	9位	50.0	6位	67.5	14位	22.5
広島県	21位	44.0	14位	30.0	23位	10.0	27位	15.0	7位	70.0	3位	47.0	11位	45.0	16位	20.0	23位	10.0
山口県	32位	22.0	22位	10.0	14位	25.0	33位	10.0	19位	10.0	29位	10.0	16位	35.0	23位	10.0	23位	10.0
香川県	19位	45.0	22位	10.0	23位	10.0	33位	10.0	12位	30.0	23位	17.5	24位	10.0	8位	50.0	23位	10.0
徳島県	42位	13.0	22位	10.0	23位	10.0	33位	10.0	10位	50.0	26位	12.5	24位	10.0	23位	10.0	23位	10.0
愛媛県	36位	18.0	14位	30.0	15位	22.0	3位	107.0	12位	30.0	29位	10.0	24位	10.0	23位	10.0	2位	85.0
高知県	30位	23.0	14位	30.0	23位	10.0	33位	10.0	19位	10.0	26位	12.5	24位	10.0	23位	10.0	14位	22.5
福岡県	13位	75.5	4位	70.0	23位	10.0	31位	12.0	19位	10.0	29位	10.0	4位	57.5	23位	10.0	3位	77.5
佐賀県	33位	20.0	22位	10.0	20位	13.0	12位	56.0	12位	30.0	29位	10.0	24位	10.0	13位	25.0	23位	10.0
長崎県	43位	12.0	22位	10.0	17位	19.0	13位	53.0	19位	10.0	11位	34.0	1位	67.5	23位	10.0	23位	10.0
熊本県	28位	28.0	22位	10.0	23位	10.0	20位	30.0	19位	10.0	4位	45.0	3位	60.0	23位	10.0	23位	10.0
大分県	26位	29.0	22位	10.0	17位	19.0	5位	87.0	12位	30.0	23位	17.5	14位	40.0	23位	10.0	23位	10.0
宮崎県	39位	15.0	2位	74.0	23位	10.0	33位	10.0	19位	10.0	10位	36.0	24位	10.0	23位	10.0	23位	10.0
鹿児島県	37位	17.0	22位	10.0	17位	19.0	33位	10.0	12位	30.0	29位	10.0	2位	62.5	20位	15.0	23位	10.0
沖縄県	46位	11.0	22位	10.0	7位	34.0	33位	10.0	19位	10.0	18位	24.5	24位	10.0	23位	10.0	23位	10.0
合計		2951		1334		902		1766		1622		1046		1190		1370		1190

都県名	レスリング		セーリング		ウェイトリフティング		ハンドボール		自転車		ソフトテニス		卓球		軟式野球		相撲	
	順位	得点	順位	得点	順位	得点	順位	得点	順位	得点	順位	得点	順位	得点	順位	得点	順位	得点
北海道	43位	17.0	25位	13.0	28位	29.0	21位	10.0	29位	14.0	14位	30.0	7位	34.0	6位	34.0	15位	10.0
青森県	23位	32.5	28位	10.0	38位	16.0	21位	10.0	10位	35.0	23位	10.0	7位	34.0	9位	10.0	12位	17.5
岩手県	32位	27.5	22位	16.0	13位	51.0	21位	10.0	16位	22.0	23位	10.0	22位	10.0	9位	10.0	15位	10.0
宮城県	44位	12.5	28位	10.0	31位	23.0	14位	35.0	13位	26.0	23位	10.0	22位	10.0	9位	10.0	15位	10.0
秋田県	2位	64.0	28位	10.0	24位	35.0	21位	10.0	36位	10.0	23位	10.0	22位	10.0	9位	10.0	4位	35.0
山形県	38位	20.5	28位	10.0	44位	10.0	21位	10.0	36位	10.0	10位	40.0	22位	10.0	9位	10.0	15位	10.0
福島県	26位	31.0	28位	10.0	4位	76.0	21位	10.0	19位	21.0	10位	40.0	22位	10.0	7位	26.0	12位	17.5
茨城県	4位	57.5	9位	35.0	26位	31.0	5位	57.5	36位	10.0	23位	10.0	5位	38.5	9位	10.0	15位	10.0
栃木県	32位	27.5	28位	10.0	20位	42.0	21位	10.0	31位	13.0	23位	10.0	22位	10.0	9位	10.0	15位	10.0
群馬県	36位	24.5	28位	10.0	22位	38.0	21位	10.0	6位	43.0	16位	25.0	22位	10.0	9位	10.0	15位	10.0
埼玉県	6位	53.5	24位	14.0	9位	53.0	7位	50.0	16位	22.0	23位	10.0	3位	50.5	1位	74.0	2位	45.0
千葉県	16位	35.5	13位	29.0	35位	18.0	21位	10.0	35位	11.0	2位	85.0	22位	10.0	9位	10.0	15位	10.0
東京都	5位	54.5	12位	30.0	14位	50.0	7位	50.0	16位	22.0	7位	45.0	1位	58.0	9位	10.0	3位	40.0
神奈川県	13位	38.0	4位	60.0	31位	23.0	21位	10.0	21位	19.0	10位	40.0	7位	34.0	2位	66.0	15位	10.0
山梨県	7位	51.5	26位	12.0	2位	84.0	18位	22.5	12位	28.0	23位	10.0	22位	10.0	9位	10.0	15位	10.0
新潟県	44位	12.5	17位	24.0	43位	11.0	21位	10.0	22位	18.0	23位	10.0	22位	10.0	9位	10.0	15位	10.0
長野県	35位	25.5	28位	10.0	26位	31.0	21位	10.0	36位	10.0	23位	10.0	14位	17.5	9位	10.0	15位	10.0
富山県	29位	28.5	28位	10.0	16位	48.0	11位	45.0	36位	10.0	7位	45.0	22位	10.0	9位	10.0	5位	34.0
石川県	29位	28.5	28位	10.0	25位	34.0	7位	50.0	28位	15.0	16位	25.0	11位	26.5	9位	10.0	1位	71.0
福井県	25位	31.5	28位	10.0	15位	49.0	21位	10.0	7位	42.0	23位	10.0	14位	17.5	9位	10.0	15位	10.0
静岡県	9位	41.0	20位	18.0	42位	12.0	21位	10.0	36位	10.0	22位	15.0	14位	17.5	9位	10.0	15位	10.0
愛知県	14位	36.0	10位	32.0	38位	16.0	2位	70.0	29位	14.0	23位	10.0	3位	50.5	9位	10.0	15位	10.0
三重県	8位	42.5	18位	20.0	4位	76.0	14位	35.0	14位	24.0	7位	45.0	22位	10.0	9位	10.0	15位	10.0
岐阜県	3位	61.0	18位	20.0	35位	18.0	21位	10.0	2位	63.0	16位	25.0	14位	17.5	9位	10.0	15位	10.0
滋賀県	20位	33.5	23位	15.0	34位	19.0	21位	10.0	36位	10.0	23位	10.0	22位	10.0	9位	10.0	15位	10.0
京都府	22位	33.0	28位	10.0	22位	38.0	21位	10.0	20位	20.0	4位	65.0	22位	10.0	4位	50.0	15位	10.0
大阪府	32位	27.5	7位	46.0	11位	52.0	1位	72.5	31位	13.0	14位	30.0	7位	34.0	9位	10.0	9位	22.5
兵庫県	26位	31.0	27位	11.0	3位	81.0	18位	22.5	36位	10.0	10位	40.0	22位	10.0	9位	10.0	12位	17.5
奈良県	38位	20.5	28位	10.0	41位	13.0	21位	10.0	11位	33.0	3位	75.0	22位	10.0	3位	58.0	15位	10.0
和歌山県	1位	66.5	1位	121.0	6位	65.0	14位	35.0	1位	102.0	1位	90.0	14位	17.5	9位	10.0	8位	25.0
鳥取県	37位	23.0	8位	38.0	44位	10.0	21位	10.0	8位	40.0	23位	10.0	22位	10.0	9位	10.0	9位	22.5
島根県	46位	10.0	28位	10.0	33位	21.0	21位	10.0	36位	10.0	23位	10.0	22位	10.0	9位	10.0	15位	10.0
岡山県	14位	36.0	28位	10.0	8位	58.0	13位	40.0	8位	40.0	4位	65.0	5位	38.5	8位	18.0	15位	10.0
広島県	46位	10.0	14位	28.0	44位	10.0	3位	65.0	33位	12.0	23位	10.0	11位	26.5	9位	10.0	15位	10.0
山口県	26位	31.0	5位	48.0	29位	26.0	6位	52.5	33位	12.0	23位	10.0	2位	52.0	9位	10.0	15位	10.0
香川県	17位	34.5	16位	25.0	19位	43.0	14位	35.0	25位	17.0	6位	50.0	22位	10.0	9位	10.0	15位	10.0
徳島県	41位	17.5	28位	10.0	18位	44.0	21位	10.0	36位	10.0	23位	10.0	22位	10.0	9位	10.0	15位	10.0
愛媛県	11位	39.5	20位	18.0	9位	53.0	21位	10.0	5位	46.0	20位	20.0	14位	17.5	9位	10.0	9位	22.5
高知県	40位	19.5	28位	10.0	44位	10.0	21位	10.0	22位	18.0	23位	10.0	13位	25.0	5位	42.0	15位	10.0
福岡県	12位	39.0	3位	61.0	11位	52.0	18位	22.5	2位	63.0	23位	10.0	22位	10.0	9位	10.0	15位	10.0
佐賀県	17位	34.5	2位	80.0	37位	17.0	21位	10.0	15位	23.0	23位	10.0	22位	10.0	9位	10.0	15位	10.0
長崎県	24位	32.0	11位	31.0	17位	45.0	21位	10.0	36位	10.0	23位	10.0	14位	17.5	9位	10.0	7位	28.0
熊本県	19位	34.0	28位	10.0	38位	16.0	3位	65.0	22位	18.0	16位	25.0	22位	10.0	9位	10.0	6位	30.0
大分県	41位	17.5	6位	47.0	21位	40.0	7位	50.0	4位	56.0	23位	10.0	22位	10.0	9位	10.0	15位	10.0
宮崎県	29位	28.5	28位	10.0	7位	61.0	21位	10.0	36位	10.0	23位	10.0	14位	17.5	9位	10.0	15位	10.0
鹿児島県	9位	41.0	15位	26.0	30位	25.0	11位	45.0	26位	16.0	20位	20.0	22位	10.0	9位	10.0	15位	10.0
沖縄県	20位	33.5	28位	10.0	1位	93.0	21位	10.0	26位	16.0	23位	10.0	22位	10.0	9位	10.0	15位	10.0
合計		1548		1118		1766		1190		1117		1190		902		758		758

都県名	馬術		フェンシング		柔道		ソフトボール		バドミントン		弓道		ライフル射撃		剣道		ラグビーフットボール	
	順位	得点	順位	得点	順位	得点	順位	得点	順位	得点	順位	得点	順位	得点	順位	得点	順位	得点
北海道	11位	45.0	27位	10.0	20位	10.0	6位	74.0	13位	17.5	31位	10.0	12位	32.0	23位	10.0	14位	10.0
青森県	36位	10.0	27位	10.0	20位	10.0	21位	10.0	13位	17.5	31位	10.0	40位	10.0	23位	10.0	14位	10.0
岩手県	18位	30.0	6位	49.0	10位	34.0	21位	10.0	19位	10.0	20位	31.0	37位	14.0	8位	35.0	11位	29.5
宮城県	22位	22.0	9位	37.0	16位	17.5	21位	10.0	4位	43.0	15位	37.0	8位	40.0	11位	22.5	14位	10.0
秋田県	36位	10.0	13位	31.0	20位	10.0	21位	10.0	9位	31.0	31位	10.0	40位	10.0	23位	10.0	14位	10.0
山形県	21位	22.5	17位	22.0	20位	10.0	21位	10.0	19位	10.0	29位	13.0	26位	23.0	23位	10.0	14位	10.0
福島県	15位	31.0	22位	16.0	20位	10.0	16位	30.0	1位	80.5	31位	10.0	40位	10.0	23位	10.0	14位	10.0
茨城県	30位	14.0	22位	16.0	12位	25.0	21位	10.0	19位	10.0	31位	10.0	9位	36.0	23位	10.0	13位	17.5
栃木県	28位	17.0	17位	22.0	5位	47.5	12位	54.0	19位	10.0	5位	52.0	6位	42.0	11位	22.5	14位	10.0
群馬県	31位	12.0	3位	64.0	20位	10.0	5位	86.0	19位	10.0	31位	10.0	40位	10.0	23位	10.0	14位	10.0
埼玉県	14位	32.0	17位	22.0	1位	101.5	21位	10.0	2位	70.0	23位	25.0	1位	73.0	23位	10.0	14位	10.0
千葉県	5位	62.5	25位	13.0	7位	45.0	21位	10.0	11位	28.0	12位	40.0	2位	64.0	11位	22.5	7位	38.0
東京都	9位	51.0	1位	106.0	4位	70.0	21位	10.0	5位	35.5	15位	37.0	3位	53.0	9位	28.0	5位	45.0
神奈川県	7位	53.0	7位	43.0	20位	10.0	6位	74.0	19位	10.0	5位	52.0	28位	20.0	11位	22.5	4位	54.0
山梨県	33位	11.0	27位	10.0	16位	17.5	21位	10.0	19位	10.0	31位	10.0	23位	24.0	23位	10.0	14位	10.0
新潟県	36位	10.0	27位	10.0	13位	22.5	16位	30.0	19位	10.0	29位	13.0	15位	30.0	11位	22.5	14位	10.0
長野県	3位	68.5	16位	25.0	20位	10.0	21位	10.0	19位	10.0	3位	58.0	20位	25.0	23位	10.0	14位	10.0
富山県	31位	12.0	8位	40.0	20位	10.0	21位	10.0	19位	10.0	26位	22.0	30位	17.0	23位	10.0	14位	10.0
石川県	27位	18.0	27位	10.0	20位	10.0	21位	10.0	7位	32.5	9位	46.0	23位	24.0	23位	10.0	14位	10.0
福井県	36位	10.0	27位	10.0	20位	10.0	21位	10.0	6位	34.0	31位	10.0	17位	29.0	23位	10.0	14位	10.0
静岡県	4位	63.0	27位	10.0	20位	10.0	16位	30.0	19位	10.0	15位	37.0	14位	31.0	23位	10.0	14位	10.0
愛知県	24位	19.0	27位	10.0	6位	46.5	1位	138.0	13位	17.5	10位	43.0	30位	17.0	11位	22.5	1位	94.0
三重県	12位	38.0	20位	19.0	13位	22.5	21位	10.0	19位	10.0	19位	34.0	40位	10.0	23位	10.0	14位	10.0
岐阜県	19位	26.0	4位	52.0	20位	10.0	21位	10.0	19位	10.0	12位	40.0	3位	53.0	6位	42.5	14位	10.0
滋賀県	13位	37.0	27位	10.0	20位	10.0	21位	10.0	19位	10.0	31位	10.0	10位	35.0	23位	10.0	14位	10.0
京都府	20位	23.0	22位	16.0	20位	10.0	6位	74.0	13位	17.5	31位	10.0	35位	15.0	5位	47.5	12位	22.0
大阪府	15位	31.0	9位	37.0	20位	10.0	4位	98.0	19位	10.0	31位	10.0	19位	27.0	4位	55.0	2位	89.0
兵庫県	1位	83.0	27位	10.0	11位	30.0	14位	50.0	13位	17.5	23位	25.0	26位	23.0	11位	22.5	14位	10.0
奈良県	29位	16.0	27位	10.0	13位	22.5	21位	10.0	19位	10.0	31位	10.0	20位	25.0	23位	10.0	14位	10.0
和歌山県	2位	69.5	2位	70.0	3位	70.5	14位	50.0	19位	10.0	23位	25.0	11位	34.0	1位	144.0	6位	40.0
鳥取県	36位	10.0	27位	10.0	20位	10.0	21位	10.0	19位	10.0	1位	79.0	40位	10.0	23位	10.0	14位	10.0
島根県	36位	10.0	20位	19.0	20位	10.0	21位	10.0	19位	10.0	31位	10.0	39位	12.0	23位	10.0	7位	38.0
岡山県	10位	47.5	25位	13.0	20位	10.0	6位	74.0	9位	31.0	5位	52.0	18位	28.0	23位	10.0	14位	10.0
広島県	17位	30.5	27位	10.0	20位	10.0	10位	66.0	19位	10.0	3位	58.0	37位	14.0	11位	22.5	14位	10.0
山口県	36位	10.0	4位	52.0	16位	17.5	16位	30.0	7位	32.5	20位	31.0	30位	17.0	10位	25.0	14位	10.0
香川県	36位	10.0	11位	34.0	20位	10.0	21位	10.0	19位	10.0	31位	10.0	20位	25.0	23位	10.0	14位	10.0
徳島県	24位	19.0	27位	10.0	20位	10.0	21位	10.0	19位	10.0	15位	37.0	6位	42.0	11位	22.5	14位	10.0
愛媛県	26位	18.5	14位	28.0	20位	10.0	1位	138.0	12位	25.0	5位	52.0	33位	16.0	2位	96.0	10位	30.0
高知県	36位	10.0	27位	10.0	20位	10.0	16位	30.0	19位	10.0	31位	10.0	33位	16.0	11位	22.5	14位	10.0
福岡県	6位	60.0	27位	10.0	2位	85.0	3位	106.0	13位	17.5	26位	22.0	12位	32.0	7位	40.0	3位	66.0
佐賀県	33位	11.0	27位	10.0	20位	10.0	21位	10.0	19位	10.0	31位	10.0	23位	24.0	23位	10.0	14位	10.0
長崎県	23位	21.0	27位	10.0	16位	17.5	12位	54.0	19位	10.0	22位	28.0	15位	30.0	3位	90.0	14位	10.0
熊本県	33位	11.0	11位	34.0	20位	10.0	10位	66.0	3位	64.0	10位	43.0	40位	10.0	11位	22.5	9位	35.0
大分県	36位	10.0	14位	28.0	20位	10.0	21位	10.0	19位	10.0	28位	16.0	5位	49.0	23位	10.0	14位	10.0
宮崎県	36位	10.0	27位	10.0	9位	35.0	21位	10.0	19位	10.0	12位	40.0	28位	20.0	22位	17.5	14位	10.0
鹿児島県	8位	52.5	27位	10.0	8位	38.5	21位	10.0	19位	10.0	2位	76.0	35位	15.0	23位	10.0	14位	10.0
沖縄県	36位	10.0	27位	10.0	20位	10.0	21位	10.0	19位	10.0	31位	10.0	40位	10.0	23位	10.0	14位	10.0
合計		1298		1118		1046		1622		902		1334		1226		1118		938

都県名	山岳		カヌー		アーチェリー		空手道		銃剣道		クレール射撃		なぎなた		ボウリング		ゴルフ	
	順位	得点	順位	得点	順位	得点	順位	得点	順位	得点	順位	得点	順位	得点	順位	得点	順位	得点
北海道	5位	70.0	36位	16.0	18位	10.0	26位	12.5	14位	10.0	13位	13.0	22位	10.0	4位	69.0	20位	10.0
青森県	25位	10.0	40位	10.0	3位	49.0	36位	10.0	14位	10.0	15位	10.0	22位	10.0	25位	14.0	20位	10.0
岩手県	16位	31.0	5位	104.0	18位	10.0	36位	10.0	14位	10.0	4位	28.0	14位	22.0	27位	10.0	20位	10.0
宮城県	17位	25.0	15位	44.0	18位	10.0	10位	27.5	14位	10.0	15位	10.0	16位	19.0	16位	31.0	7位	31.0
秋田県	25位	10.0	26位	28.0	18位	10.0	36位	10.0	14位	10.0	6位	25.0	20位	13.0	27位	10.0	20位	10.0
山形県	25位	10.0	3位	110.0	18位	10.0	26位	12.5	14位	10.0	15位	10.0	22位	10.0	27位	10.0	20位	10.0
福島県	25位	10.0	19位	35.0	18位	10.0	36位	10.0	2位	34.0	15位	10.0	11位	25.0	11位	37.0	20位	10.0
茨城県	23位	13.0	36位	16.0	18位	10.0	13位	22.0	14位	10.0	15位	10.0	22位	10.0	17位	27.0	1位	58.0
栃木県	7位	61.0	40位	10.0	18位	10.0	20位	16.0	10位	19.0	2位	43.0	22位	10.0	27位	10.0	12位	23.5
群馬県	19位	19.0	9位	69.0	9位	31.0	26位	12.5	14位	10.0	11位	16.0	22位	10.0	27位	10.0	20位	10.0
埼玉県	1位	118.0	26位	28.0	15位	19.0	18位	17.0	14位	10.0	3位	34.0	11位	25.0	21位	17.0	20位	10.0
千葉県	3位	82.0	8位	74.0	9位	31.0	11位	24.5	14位	10.0	15位	10.0	22位	10.0	10位	39.0	4位	34.0
東京都	11位	46.0	17位	38.0	18位	10.0	20位	16.0	8位	25.0	1位	55.0	9位	28.0	3位	72.5	11位	25.0
神奈川県	25位	10.0	22位	33.0	14位	22.0	4位	51.0	2位	34.0	6位	25.0	22位	10.0	2位	82.5	3位	37.0
山梨県	25位	10.0	18位	36.0	18位	10.0	6位	36.5	14位	10.0	15位	10.0	22位	10.0	27位	10.0	20位	10.0
新潟県	22位	16.0	24位	30.0	18位	10.0	36位	10.0	14位	10.0	15位	10.0	22位	10.0	27位	10.0	7位	31.0
長野県	25位	10.0	30位	23.0	18位	10.0	26位	12.5	14位	10.0	15位	10.0	22位	10.0	27位	10.0	20位	10.0
富山県	25位	10.0	12位	66.0	18位	10.0	36位	10.0	14位	10.0	15位	10.0	22位	10.0	27位	10.0	20位	10.0
石川県	25位	10.0	23位	31.0	18位	10.0	36位	10.0	14位	10.0	15位	10.0	20位	13.0	26位	11.0	20位	10.0
福井県	25位	10.0	21位	34.0	18位	10.0	36位	10.0	14位	10.0	15位	10.0	22位	10.0	27位	10.0	20位	10.0
静岡県	12位	40.0	28位	27.0	7位	37.0	9位	29.5	14位	10.0	15位	10.0	22位	10.0	21位	17.0	20位	10.0
愛知県	10位	52.0	1位	179.0	12位	25.0	16位	18.5	12位	13.0	11位	16.0	17位	16.0	1位	139.0	20位	10.0
三重県	25位	10.0	40位	10.0	12位	25.0	18位	17.0	14位	10.0	15位	10.0	22位	10.0	14位	35.0	15位	16.0
岐阜県	25位	10.0	16位	41.0	18位	10.0	13位	22.0	14位	10.0	15位	10.0	22位	10.0	15位	33.0	20位	10.0
滋賀県	25位	10.0	2位	130.0	1位	76.0	26位	12.5	14位	10.0	15位	10.0	22位	10.0	21位	17.0	20位	10.0
京都府	23位	13.0	11位	67.0	6位	40.0	2位	76.0	12位	13.0	9位	19.0	14位	22.0	11位	37.0	9位	28.0
大阪府	6位	67.0	36位	16.0	15位	19.0	3位	62.5	14位	10.0	15位	10.0	3位	43.0	4位	69.0	20位	10.0
兵庫県	19位	19.0	39位	12.0	18位	10.0	8位	32.5	14位	10.0	15位	10.0	2位	55.0	27位	10.0	2位	38.5
奈良県	25位	10.0	33位	21.0	18位	10.0	26位	12.5	14位	10.0	4位	28.0	4位	37.0	27位	10.0	13位	20.5
和歌山県	18位	22.0	3位	110.0	3位	49.0	1位	94.0	11位	16.0	9位	19.0	1位	100.0	7位	47.0	15位	16.0
鳥取県	12位	40.0	9位	69.0	17位	13.0	36位	10.0	14位	10.0	15位	10.0	22位	10.0	27位	10.0	20位	10.0
島根県	25位	10.0	24位	30.0	18位	10.0	26位	12.5	14位	10.0	15位	10.0	22位	10.0	27位	10.0	20位	10.0
岡山県	19位	19.0	30位	23.0	18位	10.0	26位	12.5	14位	10.0	13位	13.0	22位	10.0	8位	46.0	6位	32.5
広島県	14位	34.0	40位	10.0	2位	52.0	22位	15.0	14位	10.0	15位	10.0	22位	10.0	6位	54.0	20位	10.0
山口県	2位	97.0	14位	55.0	18位	10.0	22位	15.0	14位	10.0	15位	10.0	22位	10.0	27位	10.0	20位	10.0
香川県	25位	10.0	7位	94.0	18位	10.0	36位	10.0	4位	31.0	15位	10.0	6位	34.0	27位	10.0	15位	16.0
徳島県	25位	10.0	40位	10.0	18位	10.0	36位	10.0	14位	10.0	15位	10.0	22位	10.0	18位	24.0	20位	10.0
愛媛県	25位	10.0	33位	21.0	11位	28.0	26位	12.5	14位	10.0	15位	10.0	17位	16.0	9位	41.0	20位	10.0
高知県	25位	10.0	40位	10.0	18位	10.0	26位	12.5	14位	10.0	15位	10.0	17位	16.0	27位	10.0	20位	10.0
福岡県	8位	55.0	35位	20.0	7位	37.0	15位	21.0	4位	31.0	15位	10.0	6位	34.0	13位	36.0	4位	34.0
佐賀県	8位	55.0	40位	10.0	18位	10.0	36位	10.0	14位	10.0	15位	10.0	11位	25.0	27位	10.0	20位	10.0
長崎県	4位	76.0	13位	63.0	3位	49.0	12位	23.5	1位	49.0	8位	22.0	22位	10.0	27位	10.0	10位	26.5
熊本県	25位	10.0	6位	98.0	18位	10.0	22位	15.0	4位	31.0	15位	10.0	9位	28.0	19位	22.0	18位	13.0
大分県	14位	34.0	19位	35.0	18位	10.0	16位	18.5	7位	28.0	15位	10.0	6位	34.0	20位	19.0	20位	10.0
宮崎県	25位	10.0	29位	25.0	18位	10.0	7位	35.0	14位	10.0	15位	10.0	22位	10.0	27位	10.0	18位	13.0
鹿児島県	25位	10.0	30位	23.0	18位	10.0	22位	15.0	9位	22.0	15位	10.0	22位	10.0	27位	10.0	20位	10.0
沖縄県	25位	10.0	40位	10.0	18位	10.0	5位	44.5	14位	10.0	15位	10.0	4位	37.0	24位	16.0	13位	20.5
合計		1334		2054		902		1010		686		686		902		1262		794

9. 第70回国民体育大会 女子 総合成績 (皇后杯)

都県名	総合 順位	総合 得点	冬季 順位	冬季 得点	スケート		スキー		本大会 順位	本大会 得点	陸上		水泳	
					順位	得点	順位	得点			順位	得点	順位	得点
北海道	9位	670.5	1位	150.0	1位	107.0	4位	43.0	19位	520.5	4位	64.0	23位	19.0
青森県	43位	354.5	13位	55.0	14位	30.0	5位	25.0	47位	299.5	37位	18.0	27位	14.0
岩手県	16位	598.0	10位	59.0	9位	44.0	14位	15.0	17位	539.0	43位	13.0	34位	12.0
宮城県	22位	537.0	26位	20.0	22位	10.0	20位	10.0	20位	517.0	29位	21.0	20位	27.0
秋田県	38位	414.0	11位	58.0	22位	10.0	2位	48.0	38位	356.0	31位	20.0	27位	14.0
山形県	39位	410.5	12位	56.0	13位	33.0	6位	23.0	39位	354.5	16位	29.0	27位	14.0
福島県	35位	430.5	20位	31.0	18位	16.0	14位	15.0	36位	399.5	19位	28.0	22位	20.0
茨城県	25位	488.5	24位	22.0	20位	12.0	20位	10.0	24位	466.5	29位	21.0	34位	12.0
栃木県	31位	454.5	26位	20.0	22位	10.0	20位	10.0	30位	434.5	43位	13.0	8位	66.5
群馬県	19位	569.0	5位	72.0	6位	54.0	8位	18.0	21位	497.0	10位	42.0	13位	37.0
埼玉県	5位	803.0	16位	49.0	15位	28.0	7位	21.0	5位	754.0	5位	55.0	4位	108.0
千葉県	6位	749.5	26位	20.0	22位	10.0	20位	10.0	6位	729.5	14位	30.0	5位	98.5
東京都	1位	1121.0	9位	60.0	9位	44.0	11位	16.0	1位	1061.0	3位	66.0	1位	188.0
神奈川県	7位	729.5	7位	65.0	5位	55.0	20位	10.0	7位	664.5	12位	31.0	3位	121.0
山梨県	29位	459.5	3位	111.0	2位	101.0	20位	10.0	41位	348.5	23位	23.0	39位	10.0
新潟県	40位	405.5	13位	55.0	22位	10.0	3位	45.0	40位	350.5	40位	16.0	18位	29.0
長野県	16位	598.0	2位	145.0	3位	91.0	1位	54.0	28位	453.0	12位	31.0	16位	32.0
富山県	37位	425.0	24位	22.0	22位	10.0	18位	12.0	35位	403.0	42位	14.0	25位	15.0
石川県	36位	430.0	22位	26.0	22位	10.0	11位	16.0	34位	404.0	23位	23.0	24位	16.0
福井県	24位	500.5	26位	20.0	22位	10.0	20位	10.0	23位	480.5	28位	22.0	39位	10.0
静岡県	14位	610.5	26位	20.0	22位	10.0	20位	10.0	12位	590.5	31位	20.0	9位	46.0
愛知県	4位	942.5	4位	101.0	4位	84.0	9位	17.0	4位	841.5	7位	50.0	6位	84.0
三重県	23位	502.0	37位	10.0	37位	0.0	20位	10.0	22位	492.0	20位	25.0	27位	14.0
岐阜県	11位	658.0	21位	28.0	20位	12.0	11位	16.0	10位	630.0	11位	35.0	14位	34.0
滋賀県	26位	486.0	26位	20.0	22位	10.0	20位	10.0	25位	466.0	43位	13.0	39位	10.0
京都府	18位	597.0	18位	37.0	16位	25.0	18位	12.0	15位	560.0	2位	67.0	9位	46.0
大阪府	3位	963.5	6位	66.0	7位	51.0	14位	15.0	3位	897.5	1位	79.0	2位	137.0
兵庫県	8位	694.5	15位	53.0	11位	43.0	20位	10.0	9位	641.5	8位	47.0	7位	83.0
奈良県	46位	337.0	37位	10.0	37位	0.0	20位	10.0	44位	327.0	47位	11.0	33位	13.0
和歌山県	2位	999.5	17位	48.0	12位	38.0	20位	10.0	2位	951.5	20位	25.0	11位	39.0
鳥取県	30位	459.0	26位	20.0	22位	10.0	20位	10.0	29位	439.0	46位	12.0	34位	12.0
島根県	44位	347.0	26位	20.0	22位	10.0	20位	10.0	44位	327.0	16位	29.0	27位	14.0
岡山県	15位	608.5	18位	37.0	17位	23.0	17位	14.0	13位	571.5	6位	54.0	17位	30.0
広島県	13位	624.5	22位	26.0	18位	16.0	20位	10.0	11位	598.5	9位	43.0	15位	33.0
山口県	27位	470.5	37位	10.0	37位	0.0	20位	10.0	26位	460.5	40位	16.0	39位	10.0
香川県	34位	433.5	26位	20.0	22位	10.0	20位	10.0	33位	413.5	23位	23.0	27位	14.0
徳島県	41位	367.5	37位	10.0	37位	0.0	20位	10.0	37位	357.5	34位	19.0	39位	10.0
愛媛県	10位	665.0	26位	20.0	22位	10.0	20位	10.0	8位	645.0	22位	24.0	25位	15.0
高知県	45位	340.0	37位	10.0	37位	0.0	20位	10.0	43位	330.0	23位	23.0	21位	21.0
福岡県	12位	625.0	8位	64.0	8位	47.0	9位	17.0	14位	561.0	34位	19.0	11位	39.0
佐賀県	32位	440.0	37位	10.0	37位	0.0	20位	10.0	31位	430.0	37位	18.0	37位	11.0
長崎県	20位	547.5	47位	0.0	37位	0.0	47位	0.0	16位	547.5	31位	20.0	39位	10.0
熊本県	21位	542.0	26位	20.0	22位	10.0	20位	10.0	18位	522.0	14位	30.0	19位	28.0
大分県	28位	468.5	37位	10.0	37位	0.0	20位	10.0	27位	458.5	16位	29.0	39位	10.0
宮崎県	47位	334.5	37位	10.0	37位	0.0	20位	10.0	46位	324.5	23位	23.0	47位	0.0
鹿児島県	33位	437.0	37位	10.0	37位	0.0	20位	10.0	32位	427.0	34位	19.0	39位	10.0
沖縄県	42位	356.0	37位	10.0	37位	0.0	20位	10.0	42位	346.0	39位	17.0	37位	11.0
合計		26005.0		1816.0		1104		712.0		24189.0		1370		1647

都県名	サッカー		テニス		ボート		ホッケー		バレーボール		体操		バスケットボール		セーリング		ハンドボール	
	順位	得点	順位	得点	順位	得点	順位	得点	順位	得点	順位	得点	順位	得点	順位	得点	順位	得点
北海道	9位	10.0	15位	10.0	16位	22.0	13位	10.0	17位	10.0	18位	10.0	9位	22.5	18位	13.0	14位	10.0
青森県	9位	10.0	15位	10.0	19位	16.0	13位	10.0	17位	10.0	18位	10.0	15位	10.0	23位	10.0	14位	10.0
岩手県	9位	10.0	15位	10.0	27位	10.0	2位	114.0	17位	10.0	16位	15.0	15位	10.0	23位	10.0	14位	10.0
宮城県	3位	58.0	15位	10.0	27位	10.0	13位	10.0	17位	10.0	16位	15.0	9位	22.5	23位	10.0	14位	10.0
秋田県	9位	10.0	15位	10.0	24位	13.0	13位	10.0	13位	17.5	18位	10.0	6位	37.5	23位	10.0	14位	10.0
山形県	9位	10.0	15位	10.0	27位	10.0	13位	10.0	17位	10.0	18位	10.0	2位	50.0	42位	0.0	14位	10.0
福島県	9位	10.0	15位	10.0	27位	10.0	13位	10.0	17位	10.0	18位	10.0	15位	10.0	42位	0.0	14位	10.0
茨城県	9位	10.0	6位	28.0	27位	10.0	13位	10.0	17位	10.0	18位	10.0	15位	10.0	4位	34.0	1位	57.5
栃木県	9位	10.0	15位	10.0	27位	10.0	3位	70.0	17位	10.0	18位	10.0	15位	10.0	42位	0.0	14位	10.0
群馬県	9位	10.0	15位	10.0	19位	16.0	13位	10.0	13位	17.5	18位	10.0	15位	10.0	42位	0.0	14位	10.0
埼玉県	9位	10.0	1位	34.0	6位	55.0	13位	10.0	17位	10.0	3位	75.0	15位	10.0	16位	14.0	14位	10.0
千葉県	9位	10.0	4位	31.0	27位	10.0	13位	10.0	5位	40.0	2位	80.0	6位	37.5	6位	29.0	14位	10.0
東京都	2位	66.0	6位	28.0	3位	65.0	13位	10.0	13位	17.5	18位	10.0	9位	22.5	9位	27.0	3位	50.0
神奈川県	9位	10.0	12位	16.0	17位	19.0	13位	10.0	9位	27.5	8位	40.0	15位	10.0	5位	32.0	14位	10.0
山梨県	9位	10.0	15位	10.0	14位	24.0	13位	10.0	17位	10.0	13位	20.0	15位	10.0	20位	12.0	14位	10.0
新潟県	9位	10.0	15位	10.0	27位	10.0	13位	10.0	17位	10.0	13位	20.0	15位	10.0	15位	16.0	14位	10.0
長野県	4位	50.0	15位	10.0	23位	14.0	13位	10.0	17位	10.0	8位	40.0	9位	22.5	23位	10.0	14位	10.0
富山県	9位	10.0	15位	10.0	14位	24.0	13位	10.0	17位	10.0	18位	10.0	15位	10.0	23位	10.0	14位	10.0
石川県	9位	10.0	15位	10.0	18位	18.0	13位	10.0	9位	27.5	18位	10.0	15位	10.0	23位	10.0	3位	50.0
福井県	5位	30.0	1位	34.0	2位	82.0	13位	10.0	17位	10.0	11位	30.0	15位	10.0	23位	10.0	14位	10.0
静岡県	9位	10.0	10位	22.0	7位	51.0	13位	10.0	17位	10.0	7位	45.0	2位	50.0	23位	10.0	14位	10.0
愛知県	9位	10.0	15位	10.0	1位	84.0	13位	10.0	17位	10.0	4位	55.0	2位	50.0	14位	17.0	14位	10.0
三重県	1位	74.0	12位	16.0	27位	10.0	13位	10.0	17位	10.0	18位	10.0	9位	22.5	16位	14.0	9位	22.5
岐阜県	9位	10.0	14位	13.0	27位	10.0	1位	134.0	17位	10.0	18位	10.0	5位	45.0	12位	20.0	14位	10.0
滋賀県	9位	10.0	15位	10.0	13位	25.0	6位	58.0	3位	45.0	18位	10.0	15位	10.0	20位	12.0	14位	10.0
京都府	9位	10.0	15位	10.0	21位	15.0	13位	10.0	3位	45.0	18位	10.0	15位	10.0	23位	10.0	14位	10.0
大阪府	5位	30.0	15位	10.0	27位	10.0	13位	10.0	5位	40.0	1位	85.0	15位	10.0	7位	28.0	5位	47.5
兵庫県	9位	10.0	4位	31.0	27位	10.0	13位	10.0	17位	10.0	8位	40.0	15位	10.0	22位	11.0	14位	10.0
奈良県	9位	10.0	15位	10.0	27位	10.0	7位	30.0	17位	10.0	18位	10.0	15位	10.0	23位	10.0	14位	10.0
和歌山県	9位	10.0	15位	10.0	9位	46.0	3位	70.0	17位	10.0	4位	55.0	15位	10.0	1位	69.0	9位	22.5
鳥取県	9位	10.0	15位	10.0	4位	58.0	13位	10.0	17位	10.0	18位	10.0	15位	10.0	7位	28.0	14位	10.0
島根県	9位	10.0	15位	10.0	24位	13.0	7位	30.0	17位	10.0	18位	10.0	15位	10.0	42位	0.0	14位	10.0
岡山県	9位	10.0	8位	25.0	27位	10.0	13位	10.0	1位	50.0	18位	10.0	9位	22.5	23位	10.0	7位	40.0
広島県	5位	30.0	15位	10.0	21位	15.0	3位	70.0	9位	27.5	13位	20.0	15位	10.0	18位	13.0	8位	35.0
山口県	9位	10.0	8位	25.0	27位	10.0	13位	10.0	7位	35.0	18位	10.0	15位	10.0	23位	10.0	9位	22.5
香川県	9位	10.0	15位	10.0	27位	10.0	13位	10.0	17位	10.0	6位	50.0	15位	10.0	10位	25.0	9位	22.5
徳島県	9位	10.0	15位	10.0	27位	10.0	7位	30.0	17位	10.0	18位	10.0	15位	10.0	42位	0.0	14位	10.0
愛媛県	5位	30.0	15位	10.0	10位	44.0	7位	30.0	17位	10.0	18位	10.0	1位	57.5	13位	18.0	14位	10.0
高知県	9位	10.0	15位	10.0	27位	10.0	13位	10.0	17位	10.0	18位	10.0	15位	10.0	23位	10.0	14位	10.0
福岡県	9位	10.0	15位	10.0	26位	12.0	13位	10.0	13位	17.5	18位	10.0	6位	37.5	10位	25.0	9位	22.5
佐賀県	9位	10.0	15位	10.0	5位	56.0	7位	30.0	17位	10.0	12位	25.0	15位	10.0	2位	44.0	14位	10.0
長崎県	9位	10.0	11位	19.0	11位	41.0	13位	10.0	1位	50.0	18位	10.0	15位	10.0	23位	10.0	14位	10.0
熊本県	9位	10.0	15位	10.0	12位	30.0	13位	10.0	7位	35.0	18位	10.0	15位	10.0	23位	10.0	2位	52.5
大分県	9位	10.0	15位	10.0	8位	50.0	7位	30.0	17位	10.0	18位	10.0	15位	10.0	3位	43.0	14位	10.0
宮崎県	9位	10.0	15位	10.0	27位	10.0	13位	10.0	17位	10.0	18位	10.0	15位	10.0	23位	10.0	14位	10.0
鹿児島県	9位	10.0	15位	10.0	27位	10.0	13位	10.0	9位	27.5	18位	10.0	15位	10.0	23位	10.0	6位	45.0
沖縄県	9位	10.0	1位	34.0	27位	10.0	13位	10.0	17位	10.0	18位	10.0	15位	10.0	23位	10.0	14位	10.0
合計		758		686		1118		1046		830		1010		830		734		830

都県名	ソフトテニス		卓球		馬術		フェンシング		柔道		ソフトボール		バドミントン		弓道		ライフル射撃	
	順位	得点	順位	得点	順位	得点	順位	得点	順位	得点	順位	得点	順位	得点	順位	得点	順位	得点
北海道	9位	30.0	7位	26.5	9位	18.0	17位	10.0	14位	10.0	6位	54.0	8位	17.5	20位	10.0	23位	15.0
青森県	14位	10.0	15位	10.0	27位	10.0	17位	10.0	14位	10.0	14位	10.0	8位	17.5	20位	10.0	47位	0.0
岩手県	14位	10.0	15位	10.0	21位	12.0	3位	49.0	4位	34.0	14位	10.0	15位	10.0	12位	31.0	25位	13.0
宮城県	14位	10.0	15位	10.0	21位	12.0	5位	37.0	8位	17.5	14位	10.0	8位	17.5	6位	37.0	5位	29.0
秋田県	14位	10.0	15位	10.0	27位	10.0	17位	10.0	14位	10.0	14位	10.0	4位	31.0	20位	10.0	31位	10.0
山形県	14位	10.0	15位	10.0	27位	10.0	11位	22.0	14位	10.0	14位	10.0	15位	10.0	20位	10.0	20位	16.0
福島県	7位	40.0	15位	10.0	27位	10.0	17位	10.0	14位	10.0	14位	10.0	3位	32.5	20位	10.0	31位	10.0
茨城県	14位	10.0	5位	31.0	27位	10.0	17位	10.0	6位	25.0	14位	10.0	15位	10.0	20位	10.0	13位	21.0
栃木県	14位	10.0	15位	10.0	27位	10.0	17位	10.0	14位	10.0	14位	10.0	15位	10.0	12位	31.0	12位	22.0
群馬県	14位	10.0	15位	10.0	27位	10.0	4位	40.0	14位	10.0	5位	66.0	15位	10.0	20位	10.0	31位	10.0
埼玉県	14位	10.0	1位	34.0	18位	13.0	17位	10.0	1位	49.0	14位	10.0	4位	31.0	14位	25.0	8位	26.0
千葉県	2位	50.0	15位	10.0	5位	25.0	15位	13.0	14位	10.0	14位	10.0	6位	28.0	20位	10.0	1位	43.0
東京都	4位	45.0	1位	34.0	24位	11.0	1位	52.0	8位	17.5	14位	10.0	6位	28.0	9位	34.0	6位	28.0
神奈川県	14位	10.0	1位	34.0	2位	33.0	11位	22.0	14位	10.0	2位	74.0	15位	10.0	20位	10.0	31位	10.0
山梨県	14位	10.0	15位	10.0	24位	11.0	17位	10.0	8位	17.5	14位	10.0	15位	10.0	20位	10.0	31位	10.0
新潟県	14位	10.0	15位	10.0	27位	10.0	17位	10.0	14位	10.0	14位	10.0	15位	10.0	20位	10.0	20位	16.0
長野県	14位	10.0	15位	10.0	2位	33.0	17位	10.0	14位	10.0	14位	10.0	15位	10.0	19位	13.0	9位	25.0
富山県	4位	45.0	15位	10.0	21位	12.0	10位	25.0	14位	10.0	14位	10.0	15位	10.0	20位	10.0	29位	11.0
石川県	14位	10.0	15位	10.0	10位	17.0	17位	10.0	14位	10.0	14位	10.0	8位	17.5	20位	10.0	16位	19.0
福井県	14位	10.0	9位	17.5	27位	10.0	17位	10.0	14位	10.0	14位	10.0	2位	34.0	20位	10.0	11位	24.0
静岡県	14位	10.0	9位	17.5	10位	17.0	17位	10.0	14位	10.0	14位	10.0	15位	10.0	6位	37.0	14位	20.0
愛知県	14位	10.0	9位	17.5	15位	14.0	17位	10.0	4位	34.0	2位	74.0	15位	10.0	3位	43.0	31位	10.0
三重県	4位	45.0	15位	10.0	4位	26.0	17位	10.0	14位	10.0	14位	10.0	15位	10.0	9位	34.0	31位	10.0
岐阜県	10位	25.0	9位	17.5	27位	10.0	8位	28.0	14位	10.0	14位	10.0	15位	10.0	5位	40.0	16位	19.0
滋賀県	14位	10.0	15位	10.0	18位	13.0	17位	10.0	14位	10.0	14位	10.0	15位	10.0	20位	10.0	26位	12.0
京都府	1位	65.0	15位	10.0	10位	17.0	17位	10.0	14位	10.0	10位	30.0	15位	10.0	20位	10.0	26位	12.0
大阪府	14位	10.0	1位	34.0	18位	13.0	7位	31.0	14位	10.0	6位	54.0	15位	10.0	20位	10.0	9位	25.0
兵庫県	7位	40.0	15位	10.0	1位	43.0	17位	10.0	8位	17.5	10位	30.0	8位	17.5	16位	19.0	18位	17.0
奈良県	14位	10.0	15位	10.0	13位	16.0	46位	0.0	14位	10.0	14位	10.0	15位	10.0	20位	10.0	31位	10.0
和歌山県	2位	50.0	15位	10.0	6位	24.0	1位	52.0	3位	35.5	9位	50.0	15位	10.0	14位	25.0	24位	14.0
鳥取県	14位	10.0	15位	10.0	27位	10.0	17位	10.0	14位	10.0	14位	10.0	15位	10.0	3位	43.0	31位	10.0
島根県	14位	10.0	15位	10.0	47位	0.0	17位	10.0	14位	10.0	14位	10.0	15位	10.0	20位	10.0	26位	12.0
岡山県	12位	15.0	5位	31.0	27位	10.0	17位	10.0	14位	10.0	2位	74.0	15位	10.0	20位	10.0	31位	10.0
広島県	14位	10.0	7位	26.5	13位	16.0	17位	10.0	14位	10.0	14位	10.0	15位	10.0	1位	55.0	31位	10.0
山口県	14位	10.0	15位	10.0	27位	10.0	13位	19.0	8位	17.5	10位	30.0	8位	17.5	18位	16.0	31位	10.0
香川県	14位	10.0	15位	10.0	27位	10.0	15位	13.0	14位	10.0	14位	10.0	15位	10.0	20位	10.0	31位	10.0
徳島県	14位	10.0	15位	10.0	15位	14.0	17位	10.0	14位	10.0	14位	10.0	15位	10.0	6位	37.0	3位	31.0
愛媛県	14位	10.0	9位	17.5	27位	10.0	8位	28.0	14位	10.0	6位	54.0	15位	10.0	9位	34.0	20位	16.0
高知県	14位	10.0	9位	17.5	27位	10.0	46位	0.0	14位	10.0	10位	30.0	15位	10.0	20位	10.0	31位	10.0
福岡県	14位	10.0	15位	10.0	8位	20.0	17位	10.0	6位	25.0	1位	86.0	8位	17.5	20位	10.0	7位	27.0
佐賀県	14位	10.0	15位	10.0	24位	11.0	17位	10.0	14位	10.0	14位	10.0	15位	10.0	20位	10.0	18位	17.0
長崎県	14位	10.0	15位	10.0	15位	14.0	17位	10.0	8位	17.5	14位	10.0	15位	10.0	20位	10.0	4位	30.0
熊本県	10位	25.0	15位	10.0	27位	10.0	6位	34.0	14位	10.0	14位	10.0	1位	49.0	20位	10.0	31位	10.0
大分県	14位	10.0	15位	10.0	27位	10.0	13位	19.0	14位	10.0	14位	10.0	15位	10.0	20位	10.0	2位	33.0
宮崎県	14位	10.0	15位	10.0	27位	10.0	17位	10.0	14位	10.0	14位	10.0	15位	10.0	16位	19.0	14位	20.0
鹿児島県	12位	15.0	15位	10.0	7位	21.0	17位	10.0	2位	38.5	14位	10.0	15位	10.0	2位	49.0	29位	11.0
沖縄県	14位	10.0	15位	10.0	27位	10.0	17位	10.0	14位	10.0	14位	10.0	15位	10.0	20位	10.0	31位	10.0
合計		830		686		676		774		686		1046		686		902		784

都県名	剣道		山岳		カヌー		アーチェリー		空手道		なぎなた		ボウリング		ゴルフ	
	順位	得点	順位	得点	順位	得点	順位	得点	順位	得点	順位	得点	順位	得点	順位	得点
北海道	14位	10.0	11位	28.0	30位	11.0	13位	10.0	23位	10.0	22位	10.0	5位	40.0	9位	10.0
青森県	14位	10.0	47位	0.0	47位	0.0	4位	34.0	23位	10.0	22位	10.0	20位	10.0	9位	10.0
岩手県	14位	10.0	18位	10.0	3位	54.0	13位	10.0	23位	10.0	14位	22.0	20位	10.0	9位	10.0
宮城県	14位	10.0	12位	25.0	33位	10.0	13位	10.0	15位	12.5	16位	19.0	16位	16.0	2位	31.0
秋田県	14位	10.0	18位	10.0	33位	10.0	13位	10.0	23位	10.0	20位	13.0	20位	10.0	9位	10.0
山形県	14位	10.0	18位	10.0	30位	11.0	13位	10.0	15位	12.5	22位	10.0	20位	10.0	9位	10.0
福島県	14位	10.0	18位	10.0	14位	23.0	13位	10.0	23位	10.0	11位	25.0	10位	31.0	9位	10.0
茨城県	14位	10.0	18位	10.0	23位	16.0	13位	10.0	6位	17.0	22位	10.0	20位	10.0	1位	34.0
栃木県	14位	10.0	13位	22.0	33位	10.0	13位	10.0	23位	10.0	22位	10.0	20位	10.0	9位	10.0
群馬県	14位	10.0	14位	19.0	5位	46.0	6位	31.0	15位	12.5	22位	10.0	20位	10.0	9位	10.0
埼玉県	14位	10.0	2位	58.0	25位	15.0	13位	10.0	23位	10.0	11位	25.0	13位	17.0	9位	10.0
千葉県	14位	10.0	6位	40.0	33位	10.0	11位	13.0	15位	12.5	22位	10.0	6位	39.0	9位	10.0
東京都	5位	28.0	5位	46.0	7位	34.0	13位	10.0	9位	16.0	9位	28.0	2位	64.5	4位	25.0
神奈川県	7位	22.5	18位	10.0	26位	14.0	13位	10.0	4位	20.5	22位	10.0	12位	22.0	7位	16.0
山梨県	14位	10.0	18位	10.0	27位	12.0	13位	10.0	1位	29.0	22位	10.0	20位	10.0	9位	10.0
新潟県	7位	22.5	18位	10.0	18位	21.0	13位	10.0	23位	10.0	22位	10.0	20位	10.0	9位	10.0
長野県	14位	10.0	18位	10.0	33位	10.0	13位	10.0	15位	12.5	22位	10.0	20位	10.0	9位	10.0
富山県	14位	10.0	18位	10.0	1位	57.0	13位	10.0	23位	10.0	22位	10.0	20位	10.0	9位	10.0
石川県	14位	10.0	18位	10.0	14位	23.0	13位	10.0	23位	10.0	20位	13.0	20位	10.0	9位	10.0
福井県	14位	10.0	18位	10.0	22位	17.0	13位	10.0	23位	10.0	22位	10.0	20位	10.0	9位	10.0
静岡県	14位	10.0	6位	40.0	11位	27.0	4位	34.0	6位	17.0	22位	10.0	13位	17.0	9位	10.0
愛知県	14位	10.0	3位	52.0	4位	48.0	13位	10.0	9位	16.0	17位	16.0	1位	67.0	9位	10.0
三重県	14位	10.0	18位	10.0	33位	10.0	8位	25.0	23位	10.0	22位	10.0	17位	14.0	9位	10.0
岐阜県	11位	17.5	18位	10.0	13位	24.0	13位	10.0	11位	15.0	22位	10.0	9位	33.0	9位	10.0
滋賀県	14位	10.0	18位	10.0	2位	55.0	1位	43.0	23位	10.0	22位	10.0	20位	10.0	9位	10.0
京都府	11位	17.5	18位	10.0	21位	18.0	3位	40.0	15位	12.5	14位	22.0	18位	13.0	9位	10.0
大阪府	4位	42.5	9位	31.0	23位	16.0	13位	10.0	3位	25.5	3位	43.0	7位	36.0	9位	10.0
兵庫県	7位	22.5	14位	19.0	27位	12.0	13位	10.0	11位	15.0	2位	55.0	20位	10.0	5位	22.0
奈良県	14位	10.0	18位	10.0	33位	10.0	13位	10.0	23位	10.0	4位	37.0	20位	10.0	9位	10.0
和歌山県	1位	69.0	16位	16.0	6位	42.0	9位	16.0	2位	27.5	1位	100.0	8位	34.0	9位	10.0
鳥取県	14位	10.0	6位	40.0	8位	33.0	11位	13.0	23位	10.0	22位	10.0	20位	10.0	9位	10.0
島根県	14位	10.0	18位	10.0	10位	29.0	13位	10.0	23位	10.0	22位	10.0	20位	10.0	9位	10.0
岡山県	14位	10.0	18位	10.0	33位	10.0	13位	10.0	23位	10.0	22位	10.0	3位	41.0	6位	19.0
広島県	7位	22.5	9位	31.0	33位	10.0	13位	10.0	23位	10.0	22位	10.0	10位	31.0	9位	10.0
山口県	6位	25.0	3位	52.0	20位	20.0	13位	10.0	11位	15.0	22位	10.0	20位	10.0	9位	10.0
香川県	14位	10.0	18位	10.0	9位	32.0	13位	10.0	23位	10.0	6位	34.0	20位	10.0	9位	10.0
徳島県	14位	10.0	18位	10.0	33位	10.0	13位	10.0	23位	10.0	22位	10.0	15位	16.5	9位	10.0
愛媛県	2位	61.0	18位	10.0	18位	21.0	7位	28.0	23位	10.0	17位	16.0	3位	41.0	9位	10.0
高知県	14位	10.0	18位	10.0	33位	10.0	13位	10.0	15位	12.5	17位	16.0	20位	10.0	9位	10.0
福岡県	14位	10.0	18位	10.0	33位	10.0	9位	16.0	11位	15.0	6位	34.0	20位	10.0	3位	28.0
佐賀県	14位	10.0	17位	13.0	33位	10.0	13位	10.0	23位	10.0	11位	25.0	20位	10.0	9位	10.0
長崎県	3位	50.0	1位	70.0	14位	23.0	1位	43.0	23位	10.0	22位	10.0	20位	10.0	9位	10.0
熊本県	14位	10.0	18位	10.0	17位	22.0	13位	10.0	15位	12.5	9位	28.0	18位	13.0	8位	13.0
大分県	14位	10.0	18位	10.0	27位	12.0	13位	10.0	5位	18.5	6位	34.0	20位	10.0	9位	10.0
宮崎県	11位	17.5	18位	10.0	12位	25.0	13位	10.0	23位	10.0	22位	10.0	20位	10.0	9位	10.0
鹿児島県	14位	10.0	18位	10.0	30位	11.0	13位	10.0	23位	10.0	22位	10.0	20位	10.0	9位	10.0
沖縄県	14位	10.0	18位	10.0	33位	10.0	13位	10.0	6位	17.0	4位	37.0	20位	10.0	9位	10.0
合計		758		892		964		686		614		902		866		578

10. 群馬県総合スポーツセンター 利用者数(スポーツ、スポーツ以外)

(単位:人)

	4月		5月		6月		7月		8月		9月	
	スポーツ	スポーツ以外	スポーツ	スポーツ以外	スポーツ	スポーツ以外	スポーツ	スポーツ以外	スポーツ	スポーツ以外	スポーツ	スポーツ以外
ぐんまアリーナ	16,446	6,190	25,626	0	13,366	0	21,395	0	25,246	4,200	17,678	0
メインフロア	15,236	6,190	23,191	0	11,780	0	19,760	0	23,895	4,200	16,558	0
ミーティングルーム	1,210	0	2,435	0	1,586	0	1,635	0	1,351	0	1,120	0
ぐんま武道館	28,202	1,070	53,443	0	37,202	200	36,563	0	34,574	0	37,982	100
道場	19,141	1,070	38,574	0	29,318	200	25,612	0	20,255	0	31,106	100
弓道場	6,510	0	12,409	0	5,706	0	7,566	0	4,894	0	3,826	0
多目的室	104	0	80	0	0	0	210	0	40	0	270	0
会議室	2,447	0	2,380	0	2,178	0	3,175	0	9,385	0	2,780	0
サブアリーナ	10,433	0	14,016	0	8,277	0	9,588	0	11,500	0	9,843	0
サブフロア	6,547	0	9,861	0	3,899	0	5,305	0	6,866	0	5,801	0
相撲場	88	0	71	0	314	0	16	0	9	0	22	0
フェンシング場	197	0	382	0	492	0	313	0	564	0	386	0
ボクシング場	125	0	66	0	105	0	402	0	293	0	66	0
レスリング場	166	0	231	0	211	0	270	0	483	0	342	0
ウェイトリフティング場	113	0	30	0	145	0	53	0	66	0	52	0
トレーニング室	1,857	0	1,791	0	2,002	0	2,155	0	2,078	0	1,980	0
卓球室	1,340	0	1,584	0	1,109	0	1,074	0	1,141	0	1,194	0
本館	3,647	0	4,485	0	3,830	0	3,883	0	2,911	0	2,811	0
スポーツルーム	1,069	0	1,531	0	947	0	788	0	924	0	1,230	0
多目的ルーム	525	0	464	0	752	0	777	0	711	0	550	0
プレイルーム	127	0	49	0	117	0	159	0	131	0	17	0
会議室・研修室	1,926	0	2,441	0	2,014	0	2,159	0	1,145	0	1,014	0
アイスアリーナ	651	0	0	0	0	0	0	0	0	0	0	0
テニスコート	6,834	0	6,647	0	0	0	9,734	0	13,534	0	12,438	0
テニスコート会議室	40	0	40	0	0	0	50	0	12	0	190	0
ふれあいグラウンド	7,380	0	2,249	0	6,135	0	3,676	0	5,476	0	12,860	0
宿泊室	175	0	154	0	75	0	941	0	1,626	0	489	0
仮設アーチェリー場	300	0	303	0	270	0	216	0	288	0	363	0
合計	74,108	7,260	106,963	0	69,155	200	86,046	0	95,167	4,200	94,654	100

	10月		11月		12月		1月		2月		3月	
	スポーツ	スポーツ以外	スポーツ	スポーツ以外	スポーツ	スポーツ以外	スポーツ	スポーツ以外	スポーツ	スポーツ以外	スポーツ	スポーツ以外
ぐんまアリーナ	29,511	7,070	19,853	70	11,921	0	15,526	0	20,914	0	24,910	5,250
メインフロア	27,807	7,070	17,933	70	11,026	0	14,736	0	20,144	0	23,015	5,250
ミーティングルーム	1,704	0	1,920	0	895	0	790	0	770	0	1,895	0
ぐんま武道館	30,752	1,960	29,811	200	25,857	0	30,578	0	28,435	150	37,917	0
道場	21,316	1,960	18,921	200	21,618	0	26,461	0	22,818	150	33,308	0
弓道場	5,476	0	6,277	0	1,906	0	2,227	0	3,209	0	2,690	0
多目的室	370	0	540	0	100	0	40	0	120	0	80	0
会議室	3,590	0	4,073	0	2,233	0	1,850	0	2,288	0	1,839	0
サブアリーナ	9,703	1,660	11,330	0	6,521	0	7,609	0	5,311	0	9,320	0
サブフロア	5,344	1,660	6,603	0	3,567	0	4,372	0	1,747	0	5,520	0
相撲場	112	0	93	0	18	0	23	0	21	0	30	0
フェンシング場	630	0	707	0	328	0	357	0	310	0	326	0
ボクシング場	122	0	691	0	0	0	3	0	31	0	1	0
レスリング場	295	0	432	0	195	0	143	0	223	0	110	0
ウェイトリフティング場	136	0	282	0	32	0	31	0	37	0	35	0
トレーニング室	1,857	0	1,646	0	1,558	0	1,789	0	1,923	0	2,083	0
卓球室	1,207	0	876	0	823	0	891	0	1,019	0	1,215	0
本館	4,754	0	4,924	0	3,609	0	3,023	0	3,314	0	4,009	0
スポーツルーム	1,491	0	1,452	0	930	0	835	0	1,040	0	1,206	0
多目的ルーム	741	0	542	0	683	0	697	0	571	0	790	0
プレイルーム	47	0	56	0	100	0	107	0	55	0	57	0
会議室・研修室	2,475	0	2,874	0	1,896	0	1,384	0	1,648	0	1,956	0
アイスアリーナ	6,700	0	5,598	0	5,388	0	5,676	1,500	4,996	0	5,820	0
テニスコート	15,484	0	14,733	0	10,289	0	7,073	0	6,006	0	18,387	0
テニスコート会議室	80	0	380	0	0	0	0	0	40	0	0	0
ふれあいグラウンド	21,383	0	5,382	0	1,595	0	940	0	1,613	0	1,970	0
宿泊室	287	0	87	0	504	0	219	0	279	0	446	0
仮設アーチェリー場	331	0	202	0	172	0	129	0	233	0	352	0
合計	118,985	10,690	92,300	270	65,856	0	70,773	1,500	71,141	150	103,131	5,250

	合計				前年同期	前年同期	前年	前年
	スポーツ		スポーツ以外		スポーツ	スポーツ以外	同期比	同期比
	人数	構成比	人数	構成比	(人)	(人)	スポーツ	スポーツ以外
ぐんまアリーナ	242,392	23.1%	22,780	76.9%	337,934	39,194	71.7%	58.1%
メインフロア	225,081	21.5%	22,780	76.9%	313,195	39,194	71.9%	58.1%
ミーティングルーム	17,311	1.7%	0	0.0%	24,739	0	70.0%	0.0%
ぐんま武道館	411,316	39.2%	3,680	12.4%	412,261	5,600	99.8%	65.7%
道場	308,448	29.4%	3,680	12.4%	304,635	5,600	101.3%	65.7%
弓道場	62,696	6.0%	0	0.0%	61,773	0	101.5%	0.0%
多目的室	1,954	0.2%	0	0.0%	2,080	0	93.9%	0.0%
会議室	38,218	3.6%	0	0.0%	43,773	0	87.3%	0.0%
サブアリーナ	113,451	10.8%	1,660	5.6%	111,034	50	102.2%	3320.0%
サブフロア	65,432	6.2%	1,660	5.6%	67,117	50	97.5%	3320.0%
相撲場	817	0.1%	0	0.0%	528	0	154.7%	0.0%
フェンシング場	4,992	0.5%	0	0.0%	4,800	0	104.0%	0.0%
ボクシング場	1,905	0.2%	0	0.0%	1,893	0	100.6%	0.0%
レスリング場	3,101	0.3%	0	0.0%	3,265	0	95.0%	0.0%
ウェイトリフティング場	1,012	0.1%	0	0.0%	783	0	129.2%	0.0%
トレーニング室	22,719	2.2%	0	0.0%	19,381	0	117.2%	0.0%
卓球室	13,473	1.3%	0	0.0%	13,267	0	101.6%	0.0%
本館	45,200	4.3%	0	0.0%	50,316	0	89.8%	0.0%
スポーツルーム	13,443	1.3%	0	0.0%	14,250	0	94.3%	0.0%
多目的ルーム	7,803	0.7%	0	0.0%	8,833	0	88.3%	0.0%
プレイルーム	1,022	0.1%	0	0.0%	1,180	0	86.6%	0.0%
会議室・研修室	22,932	2.2%	0	0.0%	26,053	0	88.0%	0.0%
アイスアリーナ	34,829	3.3%	1,500	5.1%	71,077	0	49.0%	0.0%
テニスコート	121,159	11.6%	0	0.0%	139,530	0	86.8%	0.0%
テニスコート会議室	832	0.1%	0	0.0%	970	0	85.8%	0.0%
ふれあいグラウンド	70,659	6.7%	0	0.0%	70,638	0	100.0%	0.0%
宿泊室	5,282	0.5%	0	0.0%	4,919	0	107.4%	0.0%
仮設アーチェリー場	3,159	0.3%	0	0.0%	2,202	0	143.5%	0.0%
合計	1,048,279	100.0%	29,620	100.0%	1,200,881	44,844	87.3%	66.1%

11. 群馬県総合スポーツセンター 使用料収入(スポーツ、スポーツ以外)

(単位:円)

	4月		5月		6月		7月		8月		9月	
	スポーツ	スポーツ以外	スポーツ	スポーツ以外	スポーツ	スポーツ以外	スポーツ	スポーツ以外	スポーツ	スポーツ以外	スポーツ	スポーツ以外
ぐんまアリーナ	1,441,830	1,014,700	845,690	0	942,270	0	1,556,830	0	1,304,040	1,041,740	1,121,220	0
メインフロア	1,287,120	1,014,700	706,020	0	802,290	0	1,271,030	0	1,164,310	1,041,740	949,310	0
ミーティングルーム	154,710	0	139,670	0	139,980	0	285,800	0	139,730	0	171,910	0
ぐんま武道館	1,060,810	658,250	948,320	0	867,880	216,400	1,233,790	0	1,147,950	0	984,260	108,200
道場	593,670	658,250	552,680	0	566,630	216,400	720,490	0	663,700	0	595,500	108,200
弓道場	190,450	0	186,250	0	147,600	0	186,000	0	203,750	0	175,300	0
多目的室	12,600	0	8,400	0	0	0	26,200	0	4,200	0	19,900	0
会議室	264,090	0	200,990	0	153,650	0	301,100	0	276,300	0	193,560	0
サブアリーナ	791,260	0	803,590	0	755,520	0	759,590	0	816,000	0	649,660	0
サブフロア	330,430	0	354,440	0	307,020	0	302,640	0	324,500	0	230,660	0
相撲場	9,400	0	10,600	0	7,600	0	500	0	100	0	900	0
フェンシング場	36,610	0	41,100	0	35,950	0	42,300	0	46,200	0	34,800	0
ボクシング場	21,560	0	11,400	0	7,700	0	15,100	0	19,200	0	900	0
レスリング場	31,360	0	21,300	0	29,550	0	21,700	0	43,200	0	16,700	0
ウェイトリフティング場	14,900	0	4,400	0	11,700	0	4,600	0	7,500	0	7,000	0
トレーニング室	230,400	0	214,150	0	248,700	0	271,350	0	260,700	0	247,100	0
卓球室	116,600	0	146,200	0	107,300	0	101,400	0	114,600	0	111,600	0
本館	315,890	0	320,230	0	307,970	0	310,490	0	254,830	0	302,180	0
スポーツルーム	117,500	0	92,660	0	103,250	0	82,380	0	104,520	0	119,300	0
多目的ルーム	68,250	0	44,100	0	81,900	0	96,600	0	57,750	0	71,400	0
会議室・研修室	130,140	0	183,470	0	122,820	0	131,510	0	92,560	0	111,480	0
アイスアリーナ	280,400	0	0	0	0	0	0	0	0	0	89,050	0
テニスコート	685,600	0	423,580	0	0	0	653,680	0	859,550	0	1,003,950	0
テニスコート会議室	4,600	0	9,200	0	0	0	9,200	0	9,200	0	24,200	0
ふれあいグラウンド	33,000	0	22,000	0	20,400	0	13,600	0	26,700	0	25,100	0
宿泊室	166,500	0	101,900	0	53,500	0	653,600	0	1,091,100	0	330,900	0
その他	571,970	0	321,350	0	237,550	0	375,710	0	375,660	0	403,180	0
合計	5,351,860	1,672,950	3,795,860	0	3,185,090	216,400	5,566,490	0	5,885,030	1,041,740	4,933,700	108,200

	10月		11月		12月		1月		2月		3月	
	スポーツ	スポーツ以外	スポーツ	スポーツ以外	スポーツ	スポーツ以外	スポーツ	スポーツ以外	スポーツ	スポーツ以外	スポーツ	スポーツ以外
ぐんまアリーナ	1,549,230	1,758,800	686,850	541,200	742,460	0	677,040	0	503,020	0	777,930	1,150,000
メインフロア	1,411,190	1,758,800	569,130	541,200	632,910	0	607,590	0	465,210	0	638,730	1,150,000
ミーティングルーム	138,040	0	117,720	0	109,550	0	69,450	0	37,810	0	139,200	0
ぐんま武道館	946,250	924,100	1,098,380	216,400	838,940	0	932,310	0	979,590	324,600	676,890	0
道場	523,550	924,100	559,990	216,400	473,340	0	528,460	0	546,650	324,600	428,640	0
弓道場	85,250	0	201,830	0	154,000	0	109,000	0	144,300	0	79,700	0
多目的室	36,600	0	34,460	0	8,400	0	8,400	0	9,400	0	8,400	0
会議室	300,850	0	302,100	0	203,200	0	286,450	0	279,240	0	160,150	0
サブアリーナ	935,150	227,100	715,060	0	473,280	0	586,290	0	567,710	0	738,700	0
サブフロア	466,700	227,100	248,010	0	176,630	0	215,190	0	179,710	0	321,150	0
相撲場	14,000	0	11,400	0	1,100	0	2,600	0	1,700	0	2,200	0
フェンシング場	35,700	0	49,750	0	17,000	0	30,500	0	20,450	0	25,750	0
ボクシング場	18,700	0	25,800	0	0	0	600	0	5,700	0	200	0
レスリング場	36,500	0	40,350	0	11,450	0	19,000	0	14,300	0	11,300	0
ウェイトリフティング場	18,200	0	31,300	0	5,000	0	5,500	0	6,500	0	5,000	0
トレーニング室	227,950	0	215,050	0	187,700	0	230,100	0	243,150	0	262,700	0
卓球室	117,400	0	93,400	0	74,400	0	82,800	0	96,200	0	110,400	0
本館	394,080	0	292,780	0	275,220	0	276,100	0	283,230	0	301,440	0
スポーツルーム	136,620	0	95,160	0	82,250	0	108,980	0	85,920	0	118,140	0
多目的ルーム	64,050	0	48,300	0	84,000	0	66,150	0	80,850	0	69,300	0
会議室・研修室	193,410	0	149,320	0	108,970	0	100,970	0	116,460	0	114,000	0
アイスアリーナ	1,255,900	0	857,900	0	1,653,900	0	2,259,700	272,800	1,588,200	0	1,132,150	0
テニスコート	990,300	0	703,190	0	756,930	0	345,200	0	528,270	0	912,630	0
テニスコート会議室	11,040	0	22,280	0	0	0	0	0	4,600	0	0	0
ふれあいグラウンド	51,780	0	38,060	0	4,200	0	2,100	0	2,100	0	6,300	0
宿泊室	222,700	0	67,200	0	348,900	0	148,900	0	255,800	0	300,700	0
その他	926,840	0	632,030	0	706,290	0	739,200	0	617,550	0	759,580	0
合計	7,283,270	2,910,000	5,113,730	757,600	5,800,120	0	5,966,840	272,800	5,330,070	324,600	5,606,320	1,150,000

	合計				前年同期	前年同期	前年	前年
	スポーツ		スポーツ以外		スポーツ	スポーツ以外	同期比	同期比
	金額	構成比	金額	構成比			スポーツ	スポーツ以外
ぐんまアリーナ	12,148,410	19.0%	5,506,440	65.1%	11,684,150	10,925,680	104.0%	50.4%
メインフロア	10,504,840	16.5%	5,506,440	65.1%	9,737,770	10,925,680	107.9%	50.4%
ミーティングルーム	1,643,570	2.6%	0	0.0%	1,946,380	0	84.4%	0.0%
ぐんま武道館	11,715,370	18.4%	2,447,950	29.0%	12,711,750	4,121,200	92.2%	0.0%
道場	6,753,300	10.6%	2,447,950	29.0%	7,172,040	4,121,200	94.2%	0.0%
弓道場	1,863,430	2.9%	0	0.0%	1,468,630	0	126.9%	0.0%
多目的室	176,960	0.3%	0	0.0%	113,960	0	155.3%	0.0%
会議室	2,921,680	4.6%	0	0.0%	3,957,120	0	73.8%	0.0%
サブアリーナ	8,591,810	13.5%	227,100	2.7%	8,191,080	0	104.9%	0.0%
サブフロア	3,457,080	5.4%	227,100	2.7%	3,672,720	0	94.1%	0.0%
相撲場	62,100	0.1%	0	0.0%	43,200	0	143.8%	0.0%
フェンシング場	416,110	0.7%	0	0.0%	254,130	0	163.7%	0.0%
ボクシング場	126,860	0.2%	0	0.0%	93,750	0	135.3%	0.0%
レスリング場	296,710	0.5%	0	0.0%	262,180	0	113.2%	0.0%
ウェイトリフティング場	121,600	0.2%	0	0.0%	86,800	0	140.1%	0.0%
トレーニング室	2,839,050	4.4%	0	0.0%	2,374,300	0	119.6%	0.0%
卓球室	1,272,300	2.0%	0	0.0%	1,404,000	0	90.6%	0.0%
本館	3,634,440	5.7%	0	0.0%	3,543,560	0	102.6%	0.0%
スポーツルーム	1,246,680	2.0%	0	0.0%	1,227,240	0	101.6%	0.0%
多目的ルーム	832,650	1.3%	0	0.0%	841,050	0	99.0%	0.0%
	0	0.0%	0	0.0%	0	0	0.0%	0.0%
会議室・研修室	1,555,110	2.4%	0	0.0%	1,475,270	0	105.4%	0.0%
アイスアリーナ	9,117,200	14.3%	272,800	3.2%	10,279,250	0	88.7%	0.0%
テニスコート	7,862,880	12.3%	0	0.0%	10,206,910	0	77.0%	0.0%
テニスコート会議室	94,320	0.1%	0	0.0%	78,680	0	119.9%	0.0%
ふれあいグラウンド	245,340	0.4%	0	0.0%	283,740	0	86.5%	0.0%
宿泊室	3,741,700	5.9%	0	0.0%	3,474,900	0	107.7%	0.0%
その他	6,666,910	10.4%	0	0.0%	7,969,620	0	83.7%	0.0%
合計	63,818,380	100.0%	8,454,290	100.0%	68,423,640	15,046,880	93.3%	56.2%

貸借対照表

平成28年3月31日現在

(単位：円)

科 目	当年度	前年度	増減
I 資産の部			
1 流動資産			
現金	1,600,000	1,600,000	0
普通預金	72,984,712	40,023,696	32,961,016
未収金	27,490,880	50,506,734	△ 23,015,854
流動資産合計	102,075,592	92,130,430	9,945,162
2 固定資産			
(1) 基本財産			
投資有価証券	708,971,345	708,923,365	47,980
定期預金	21,148,194	21,196,174	△ 47,980
基本財産合計	730,119,539	730,119,539	0
(2) 特定資産			
土地	1,395,702	1,395,702	0
あかぎ国体記念スポーツ振興基金	319,528,459	319,605,515	△ 77,056
退職給付引当資産	89,100,995	98,258,458	△ 9,157,463
減価償却引当資産	9,844,517	15,134,831	△ 5,290,314
国体選手競技力向上支援事業積立	4,660,000	2,480,000	2,180,000
特定資産合計	424,529,673	436,874,506	△ 12,344,833
(3) その他の固定資産			
車両運搬具	2,340,721	583,243	1,757,478
工具器具備品	4,175,320	2,374,897	1,800,423
電話加入権	240,900	240,900	0
ソフトウェア	140,448	191,520	△ 51,072
預託金	23,460	13,910	9,550
その他の固定資産合計	6,920,849	3,404,470	3,516,379
固定資産合計	1,161,570,061	1,170,398,515	△ 8,828,454
資産合計	1,263,645,653	1,262,528,945	1,116,708
II 負債の部			
1 流動負債			
未払金	49,740,118	49,917,646	△ 177,528
預り金	1,023,176	944,568	78,608
賞与引当金	9,660,141	9,793,182	△ 133,041
流動負債合計	60,423,435	60,655,396	△ 231,961
2 固定負債			
退職給付引当金	109,491,342	113,996,873	△ 4,505,531
固定負債合計	109,491,342	113,996,873	△ 4,505,531
負債合計	169,914,777	174,652,269	△ 4,737,492
III 正味財産の部			
1 指定正味財産			
地方公共団体出捐金	602,700,000	602,700,000	0
一般寄付金	128,815,241	128,815,241	0
国体選手支援寄付金	4,660,000	2,480,000	2,180,000
指定正味財産合計	736,175,241	733,995,241	2,180,000
(うち基本財産への充当額)	(730,119,539)	(730,119,539)	(0)
(うち特定資産への充当額)	(6,055,702)	(3,875,702)	(2,180,000)
2 一般正味財産			
(うち基本財産への充当額)	(0)	(0)	(0)
(うち特定資産への充当額)	(329,372,976)	(334,740,346)	(△ 5,367,370)
正味財産合計	1,093,730,876	1,087,876,676	5,854,200
負債及び正味財産合計	1,263,645,653	1,262,528,945	1,116,708

財産目録

平成28年3月31日現在

(単位：円)

貸借対照表科目		場所・物量等	使用目的等	金額
I 資産の部				
1 流動資産				
	現金	現金手許有高	運転資金として	1,600,000
	普通預金	群馬銀行前橋北支店	〃	72,984,712
	未収金	群馬県補助金等	県競技力向上対策費等	27,490,880
流動資産合計				102,075,592
2 固定資産				
(1) 基本財産				
	定期預金	東和銀行本店営業部 1件 あかぎ信用組合本店 1件 群馬銀行前橋北支店 2件	公益目的保有財産であり、運用益は公益目的事業の財源として使用している	21,148,194
	投資有価証券		同上	
	地方債	群馬県債 4件		334,415,554
	国債	利付国庫債券 9件		374,555,791
(2) 特定資産				424,529,673
	土地	中之条町入山大原1439-103 627㎡		1,395,702
	あかぎ国体記念スポーツ振興基金	群馬県債 1件 利付国庫債券 10件 定期預金 1件	運用益を公益目的事業及び法人管理の財源として使用している	319,528,459
	退職給付引当資産	群馬銀行前橋北支店 (利付国庫債券 1件・定期預金)	職員への退職金の支払いに備えた積立資産である	89,100,995
	減価償却引当資産	群馬銀行前橋北支店 (定期預金)	代替え資産を取得するために管理されている資産取得資金である	9,844,517
	オリンピック・パラリンピック選手支援事業積立	群馬銀行前橋北支店 (普通預金)	オリンピック・パラリンピック選手支援のための積立である	4,660,000
(3) その他固定資産				6,920,849
	車両運搬具	公用車 3台	ワゴンR、ステップワゴン、レジアスエース	2,340,721
	工具器具備品	金庫 他30件	公益目的事業及び管理目的のために使用している	4,175,320
	電話加入権	代表電話 3回線	事務局代表番号	240,900
	預託金	車両リサイクル料	公用車2台分 (ステップワゴン、レジアスエース)	23,460
	ソフトウェア	会計ソフト	会計処理に使用している	140,448
固定資産合計				1,161,570,061
資産合計				1,263,645,653
II 負債の部				
1 流動負債				
	未払金	職員手当 他	前橋年金事務所支払い分 等	49,740,118
	預り金	社会保険料 他	社会保険料 等	1,023,176
	賞与引当金	職員への手当	賞与に係る当期分の見積債務額	9,660,141
流動負債合計				60,423,435
2 固定負債				
	退職給付引当金	プロパー職員17名	退職給付に係る見積債務額 (プロパー職員17名分)	109,491,342
固定負債合計				109,491,342
負債合計				169,914,777
正味財産				1,093,730,876

正味財産増減計算書

平成27年4月1日から平成28年3月31日まで

(単位：円)

科 目	当年度	前年度	増減
I 一般正味財産増減の部			
1 経常増減の部			
(1) 経常収益			
①基本財産運用益	9,420,885	9,629,422	△ 208,537
基本財産受取利息	9,420,885	9,629,422	△ 208,537
②特定資産運用益	4,851,177	5,010,505	△ 159,328
特定資産受取利息	211,026	207,909	3,117
基金運用受取利息	4,640,151	4,802,596	△ 162,445
③受取補助金	368,083,443	372,392,932	△ 4,309,489
県補助金	112,548,405	110,166,301	2,382,104
県国体参加補助金	53,179,384	60,433,279	△ 7,253,895
県競技力向上対策補助金	199,475,154	198,741,352	733,802
日体協補助金	2,880,500	3,052,000	△ 171,500
④受取委託料	232,635,112	233,411,760	△ 776,648
指定管理運営事業委託料	227,315,000	227,315,000	0
事業委託料	4,023,700	3,964,760	58,940
日体協委託料	1,296,412	2,132,000	△ 835,588
⑤事業収益	2,974,300	3,235,700	△ 261,400
自主事業収益	2,974,300	3,235,700	△ 261,400
⑥受取負担金	7,164,334	6,413,110	751,224
加盟団体負担金	2,578,000	1,808,000	770,000
負担金	3,567,394	3,560,610	6,784
参加者負担金	1,018,940	1,044,500	△ 25,560
⑦受取寄付金	4,349,055	7,558,202	△ 3,209,147
寄付金	1,549,055	1,318,202	230,853
受取寄付金振替額	2,800,000	6,240,000	△ 3,440,000
⑧受取会費	1,255,000	1,350,000	△ 95,000
賛助会費	1,255,000	1,350,000	△ 95,000
⑨受取登録料	15,657,300	15,703,900	△ 46,600
スポ少登録料	15,567,300	15,603,900	△ 36,600
トレーナー登録料	90,000	100,000	△ 10,000
⑩施設利用料収入	72,272,670	83,466,320	△ 11,193,650
施設利用料収入	72,272,670	83,466,320	△ 11,193,650
⑪雑収益	3,120,019	3,296,238	△ 176,219
還元金	88,300	122,050	△ 33,750
広告料	840,000	790,800	49,200
雑収益	2,191,719	2,383,388	△ 191,669
経常収益計	721,783,295	741,468,089	△ 19,684,794
(2) 経常費用			
①事業費	694,078,106	715,218,860	△ 21,140,754
役員報酬	2,827,534	2,805,702	21,832
非常勤職員報酬	33,293,802	31,272,800	2,021,002
給料	62,264,345	63,586,328	△ 1,321,983
手当	25,579,729	27,045,602	△ 1,465,873
賞与引当金繰入	8,742,427	8,862,829	△ 120,402
臨時雇用賃金	5,015,450	3,958,740	1,056,710
退職給付費用	16,875,657	8,019,928	8,855,729

法定福利費	22,182,163	21,614,780	567,383
厚生福利費	183,995	174,581	9,414
報償費	17,439,647	27,831,285	△ 10,391,638
旅費交通費	57,077,533	64,191,214	△ 7,113,681
食糧費	1,078,892	1,235,523	△ 156,631
消耗品費	12,489,947	14,043,826	△ 1,553,879
燃料費	16,917,452	20,696,219	△ 3,778,767
印刷製本費	2,165,518	2,131,889	33,629
光熱水費	76,664,789	84,548,809	△ 7,884,020
修繕費	7,674,156	13,863,301	△ 6,189,145
通信運搬費	2,111,280	2,279,773	△ 168,493
減価償却費	507,309	464,198	43,111
手数料	981,325	1,445,893	△ 464,568
筆耕翻訳料	103,500	102,700	800
保険料	1,549,970	2,907,834	△ 1,357,864
委託料	98,402,860	97,738,024	664,836
使用料賃借料	13,744,494	14,116,850	△ 372,356
負担金補助及び交付金	200,827,932	192,810,532	8,017,400
租税公課	7,376,400	7,469,700	△ 93,300
②管理費	23,911,275	21,640,943	2,270,332
役員報酬	1,885,022	1,870,468	14,554
給料	6,536,038	6,674,809	△ 138,771
手当	2,685,165	2,839,041	△ 153,876
賞与引当金繰入	917,714	930,353	△ 12,639
退職給付費用	1,467,448	697,385	770,063
法定福利費	1,192,085	1,161,595	30,490
厚生福利費	10,092	9,576	516
報償費		20,000	△ 20,000
旅費交通費	664,575	498,588	165,987
交際費	177,060	182,560	△ 5,500
食糧費	681,214	645,129	36,085
消耗品費	992,264	244,761	747,503
燃料費	4,278	25,693	△ 21,415
印刷製本費	1,944	1,674	270
光熱水費	760,209	679,715	80,494
修繕費	148,244	989,373	△ 841,129
通信運搬費	583,839	274,621	309,218
減価償却費	68,533	68,533	0
手数料	282,715	301,370	△ 18,655
保険料	787,990	55,890	732,100
委託料	672,377	636,197	36,180
使用料賃借料	2,582,104	2,100,162	481,942
負担金補助及び交付金	802,065	717,350	84,715
租税公課	8,300	16,100	△ 7,800
經常費用計	717,989,381	736,859,803	△ 18,870,422
当期經常増減額	3,793,914	4,608,286	△ 814,372

2 経常外増減の部			
(1) 経常外収益			
基本財産評価益	0	0	0
固定資産売却益	0	0	0
固定資産受贈益	0	0	0
経常外収益計	0	0	0
(2) 経常外費用			
基本財産評価損	0	0	0
固定資産除却損	119,714	0	△ 119,714
経常外費用計	119,714	0	△ 119,714
当期経常外増減額	△ 119,714	0	119,714
当期一般正味財産増減額	3,674,200	4,608,286	△ 934,086
一般正味財産期首残高	353,881,435	349,273,149	4,608,286
一般正味財産期末残高	357,555,635	353,881,435	3,674,200
II 指定正味財産増減の部			
基本財産運用益	9,420,885	9,629,422	△ 208,537
基本財産受取利息	9,420,885	9,629,422	△ 208,537
受取寄付金	4,980,000	5,520,000	△ 540,000
国体支援事業積立金取崩	0	720,000	△ 720,000
国体支援事業積立金取崩		720,000	△ 720,000
一般正味財産への振替額			
一般正味財産への振替額	△ 12,220,885	△ 15,869,422	3,648,537
当期指定正味財産増減額	2,180,000	△ 720,000	2,900,000
指定正味財産期首残高	733,995,241	734,715,241	△ 720,000
指定正味財産期末残高	736,175,241	733,995,241	2,180,000
III 正味財産期末残高	1,093,730,876	1,087,876,676	5,854,200



公益財団法人群馬県スポーツ協会
シンボルマーク

群馬（ぐんま）の「ぐ」をモチーフに、スポーツの持つ明るく躍動感あふれるイメージを表現した。青はスポーツのさわやかさと元気、赤は情熱、緑は若さと健康を表す。

年報 第36号

（平成27年度実績）

発行日 平成28年10月1日
発行 公益財団法人 群馬県スポーツ協会
〒371-0047
群馬県前橋市関根町800番地
TEL 027-234-5555
FAX 027-234-5926
E-mail g-spokyo@gunma-sports.or.jp
制作 ジャーナル印刷株式会社