

年報



あいさつ



公益財団法人 群馬県スポーツ協会
理事長 松本 博 崇

長年にわたり活躍された野本彰一理事長の後任として、平成30年4月10日に理事長に就任しました松本博崇でございます。「健康で明るく豊かなスポーツ健康立県の実現」のため、誠心誠意努力して参る所存でございますので、ご指導、ご鞭撻を賜りますようお願い申し上げます。

このたび、県民の皆様、関係者のご支援、ご協力のもと、平成29年度年報第38号を発刊することができましたことに、心から感謝申し上げます。

まず、平成29年度は、スポーツ関係者にとって重要な方向性が出された年であったと思います。それは、第83回国民体育大会（2028年）が本県で開催されることが、平成29年7月に内々定したことであります。

このような中で、県スポーツ協会としては、オリンピック・パラリンピック競技大会や世界大会、国民体育大会などで活躍するトップアスリートを育成・輩出するため、ジュニア育成、指導者養成、競技団体支援等、競技力向上対策に資する15事業に積極的に取り組みました。

また、生涯スポーツの分野では、県スポーツ少年団（団員：19,332人）活動として、各種大会や指導者養成のための研修会・講習会を開催したほか、テニス、アイススケートなどの教室・公開講座開催事業については、延べ2,487人の参加があり、多くの県民の皆様にスポーツに親しんでいただきました。

なお、施設の管理面においては、群馬県総合スポーツセンターの利用者数は、ぐんまアリーナ、ぐんま武道館など合計で1,173,085人となり、昨年度（28年度）比8.9%の増となりました。さらに、伊香保リンクについては、平成29年度から新たに指定管理を受け、管理運営を実施したところですが、県や渋川市等の関係団体と連携して効果的な施設の活用を図った結果、利用者数は目標であった2万人を大幅に上回る43,658人となりました。今後も、利用者目線に立ち、安全安心な管理運営に努めて参りたいと思っておりますので、よろしくお願いいたします。

当協会では、これからも県内スポーツ団体と一体となって、県民総スポーツの実現と明るく元気な群馬県づくりに貢献していきたいと考えておりますので、引き続き、ご指導、ご協力を賜りますようお願い申し上げます。年報発刊にあたってのあいさつといたします。

目 次

第 1 編

沿革	1 頁
1 財団法人群馬県スポーツ振興事業団のあゆみ	
2 財団法人群馬県体育協会のあゆみ	
3 財団法人群馬県スポーツ協会のあゆみ	
4 公益財団法人群馬県スポーツ協会のあゆみ	

第 2 編

組織構成	4 頁
1 組織図	

第 3 編

役員等名簿	5 頁
1 役員名簿	
2 評議員名簿	
3 委員会名簿	
4 群馬県スポーツ少年団役員名簿	
5 事務局名簿	

第 4 編

実施事業の概要	
I 生涯スポーツの振興に関する事業	10 頁
1 スポーツの普及啓発に関する事業	
2 スポーツの機会を提供する事業	
3 青少年スポーツの健全な育成に関する事業	
4 各種大会を通じ社会参加を促進する事業	
II 健康増進・体力向上に関する事業	25 頁
5 県民体力づくり相談に関する事業	
6 スポーツ医科学の普及に関する事業	
III 競技力向上を推進する事業	30 頁
7 国民体育大会への選手等選考及び派遣に関する事業	
8 スポーツ指導者養成に関する事業	
9 競技力向上・強化対策に関する事業	
10 競技力向上支援に関する事業	

第 5 編

諸会議及び運営	
1 群馬県スポーツ協会諸会議	48 頁
2 事務局の運営	

第 6 編

各事業報告	50 頁
1 群馬県スポーツ少年団 事業報告	
2 群馬県スポーツ少年団指導者協議会 事業報告	
3 群馬県レクリエーション協会 事業報告	

第 7 編

各事業関連資料編	55 頁
1 群馬県健康スポーツ指導者バンク名簿他 1 3 資料	

第1編 沿革

1 財団法人群馬県スポーツ振興事業団のあゆみ

昭和51年10月	知事は、9月議会において、スポーツ振興事業団設立の意向を表明、議会・知事部局・県体協及びスポーツ団体と協議を開始
昭和52年4月	群馬県スポーツ振興事業団設立研究協議会を設立し、法人の設立、事業内容、組織等について検討を開始
6月	群馬県スポーツ振興事業団設立準備委員会を設置
7月	発起人会を開催し、法人設立の重要事項を決定
9月	設立許可申請を提出、9月28日、民法第34条の規定に基づき法人として、10月1日付けで許可
10月	財団法人群馬県スポーツ振興事業団発足（群馬県庁内に設置） 事務局組織は、総務課・事業課の2課制
昭和53年4月	総務課・事業課・普及課の3課制
6月	6月県議会で「スポーツ県群馬の宣言」を議決
昭和56年11月	群馬県総合体育センター完成に伴い、事務局が同体育センター内（前橋市関根町）に移転 事務局組織は、昭和58年まで総務課・事業課・普及指導課・調査研究課の4課制
昭和58年4月	事務局長の職を設置
昭和59年4月	県スポーツセンターを受託管理、管理課を新設し5課制
昭和60年4月	財団法人群馬県スポーツ振興事業団と財団法人群馬県体育協会の事務局を統合し、総務課・管理課・スポーツ相談課・健康スポーツ課・競技スポーツ課の5課制
昭和61年9月	県総合体育センターにおいて県民体力相談事業の開始
昭和62年11月	屋内スケート場オープン
平成元年4月	スポーツ資料館開館
平成2年4月	県秘書課からスポーツイベント誘致委員会が当事業団に移管
平成6年10月	県総合体育施設の建設工事が本格的に着工
平成8年11月	ぐんまアリーナ等の新施設増設に伴い、県総合スポーツセンターとして新たにオープン
平成9年6月	事業団20周年を記念して第36回NHK杯体操競技大会を開催
平成10年4月	健康スポーツ課を生涯スポーツ課に、管理課をスポーツ施設課に課名変更し、またスポーツ施設課を施設係、利用係と2係制
平成11年9月	評議員制度導入
平成12年10月	「第54回全国レクリエーション大会INぐんま」が当施設を中心に開催
平成13年4月	ぐんま武道館オープン
平成14年7月	ぐんま武道館弓道場がオープン
平成16年3月	テニスコート管理棟増築とイベント用第2駐車場を整備
10月	第17回全国健康福祉群馬大会「ねんりんピックぐんま」のテニスと弓道、閉会式が当施設で開催
平成18年1月	平成18年度から平成22年度までの5年間、群馬県総合スポーツセンターの指定管理者として、群馬県より指定
4月	スポーツ相談課の課名をスポーツ医科学課に変更
平成19年6月	事業団30周年を記念して「群馬県スポーツ振興事業団30周年の集い」を開催
平成21年8月	「第47回全国スポーツ少年大会」が当施設を中心に開催
平成22年12月	平成23年度から平成25年度までの3年間、群馬県総合スポーツセンターの指定管理者として、群馬県より指定

2 財団法人群馬県体育協会のあゆみ

昭和 3 年 1 2 月	群馬県体育協会が発足（初代会長に大森知事が就任）	
昭和 2 1 年 5 月	県体協設立委員会を開催し、新たに会則・役員等を決定。初代民間人会長となる桑原政栄医学博士を第 1 3 代会長として群馬県体育協会が再建	
昭和 4 2 年 5 月	篠原秀吉会長が退任し、関口林五郎副会長が会長に就任	
昭和 4 4 年 4 月	財団法人群馬県体育協会の設立が許可	
昭和 5 3 年 1 月	群馬県体育協会創立 5 0 周年記念式典を挙行政	
	4 月	県体協事務局が県教委体育課内に移動
昭和 5 8 年	第 3 8 回国民体育大会の開催	
1 2 月	浜名一雄会長が退任し、関口恒五郎副会長が会長に就任	
昭和 5 9 年 4 月	県体協事務局が県総合体育センター内に移動	
昭和 6 0 年 4 月	財団法人群馬県スポーツ振興事業団と財団法人群馬県体育協会の事務局を統合	
昭和 6 2 年 5 月	関口恒五郎会長が退任し、羽鳥治郎副会長が会長に就任	
昭和 6 3 年 1 2 月	群馬県体育協会創立 6 0 周年記念式典を挙行政	
平成 元年 5 月	羽鳥治郎松会長が退任し、佐田武夫副会長が会長に就任	
平成 1 0 年 1 2 月	群馬県体育協会創立 7 0 周年記念式典を挙行政	
平成 1 5 年 4 月	スポーツ安全協会群馬県支部が県体協事務局内に移動	
平成 1 6 年 5 月	佐田武夫会長が退任し、横田英一副会長が会長に就任	
平成 2 0 年 1 2 月	群馬県体育協会創立 8 0 周年記念式典を挙行政	

3 財団法人群馬県スポーツ協会のあゆみ

平成 2 2 年 3 月	両法人の理事会・評議員会において、新法人への移行に向け統合を視野に入れて検討することが承認
平成 2 3 年 1・2 月	両法人の理事会において、統合を前提として合併協議会を設置し、検討することが承認
3 月	第 1 回合併協議会を開催し、合併存続法人及び名称、目的、事業等について検討
	第 2 回合併協議会を開催し、合併契約書及び新法人の寄付行為等について検討
	両法人の理事会・評議員会において、合併協議会の協議結果が承認
4 月	スポーツ医科学課と生涯スポーツ課を 1 課とし、4 課及びスポーツ医科学センターを設置
	群馬県スポーツ振興事業団と群馬県体育協会の合併契約調印式の開催
5 月	両法人の理事会・評議員会において、合併契約書及び新法人の理事・評議員等が承認
6 月	合併認可申請書を県教育委員会に提出し、合併が認可
1 0 月	財団法人群馬県スポーツ振興事業団と財団法人群馬県体育協会が合併し、財団法人群馬県スポーツ協会発足、児玉三郎氏が初代会長に就任
平成 2 4 年 4 月	公益財団法人移行後の最初の評議員候補者会議を開催し、理事候補者を選出
5 月	最初の評議員選考委員会を開催し最初の評議員の選考
8 月	理事会・評議員会において、公益財団法人群馬県スポーツ協会定款が承認
9 月	公益財団法人への移行認定における申請書を群馬県知事に提出
平成 2 5 年 3 月	群馬県知事から、公益財団法人として認定をする認定書が通知

4 公益財団法人群馬県スポーツ協会のあゆみ

平成25年	4月	公益財団法人として、新たにスタート
	6月	県の機構改革に伴い担当部署が県教育委員会から県生活文化スポーツ部に移管
	12月	公益財団法人として、第1回定時評議員会を開催し、評議員及び役員の選任について協議し承認
	12月	平成26年度から平成28年度までの3年間、群馬県総合スポーツセンターの指定管理者として、群馬県より指定
平成26年	3月	群馬県スポーツ少年団創設50周年記念式典開催
	4月	群馬県総合スポーツセンターの施設使用料の取り扱いについて、新たに一部利用料金制が導入
平成27年	1月	第8回理事会を開催し、スポーツ協会の新たなシンボルマークが決定
		公益財団法人群馬県スポーツ協会への多くのスポーツ関係団体の加入を図るため、加盟団体審査基準の見直しを実施
	3月	準加盟の3団体、エアロビック連盟、スポーツチャンバラ協会、合気道連盟が正式加盟となり、ダンススポーツ連盟が準加盟
	4月	事務局組織は総務課・スポーツ施設課・生涯スポーツ課・スポーツ医科学課・競技スポーツ課の5課制
	11月	第13回理事会を開催し、第83回国民体育大会（平成40年）を本県で開催するための招致活動を行うことで決定
	12月	県スポーツ協会加盟団体代表者会議を開催し、第83回国民体育大会（平成40年）の招致活動について協議
平成28年	2月	協会けんぽと県民の健康づくり推進に向けた包括的連携協定を締結
	4月	スポーツ資料館がリニューアルオープン
	6月	群馬県、群馬県教育委員会、群馬県議会に対して、第83回国民体育大会招致要望書を提出
	12月	平成29年度から平成31年度までの3年間、群馬県総合スポーツセンターの指定管理者として、群馬県より指定
平成29年	3月	平成29年度から平成31年度までの3年間、伊香保スケートリンクの指定管理者として、群馬県より指定
	5月	文部科学省、日本体育協会に対し、群馬県、群馬県教育委員会、群馬県スポーツ協会の連署で、第83回国民体育大会開催要望書を提出
	6月	第21回理事会を開催し、渡辺幸男氏が第2代会長に就任
	7月	第83回国民体育大会（平成40年）の開催申請書提出順序了解県として、日本体育協会が了承（内々定）
		第83回国民体育大会群馬県開催内々定報告会・スポーツの力を群馬からを開催

第2編 組織構成

組 織 図

平成30年3月31日現在

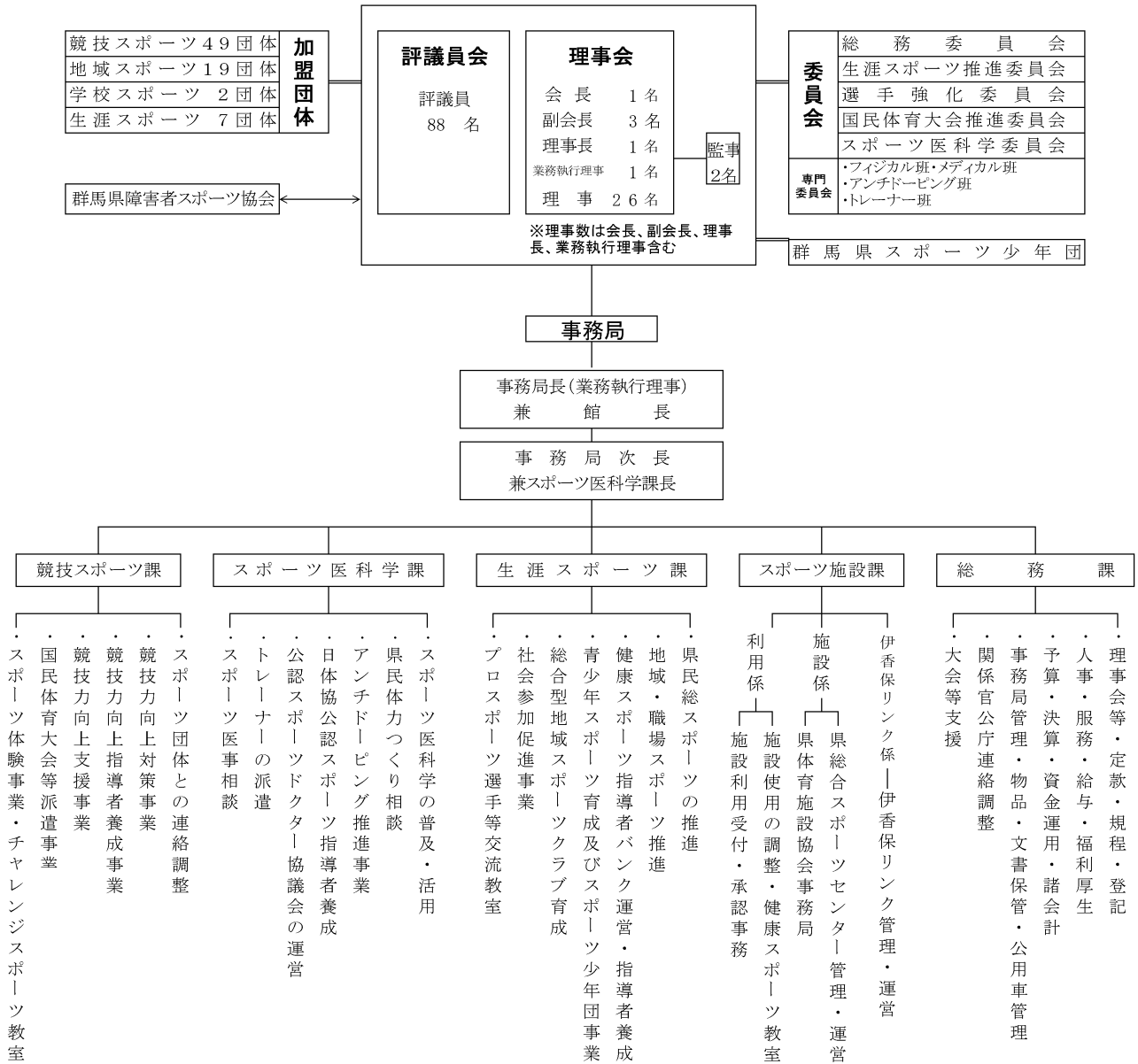

区 分	プロパー職員	常勤役員	専門員	嘱託職員	臨時職員	計
事務局長		1				1
次長	1 ※兼務					0
総務課	4				2	6
スポーツ施設課 (伊香保リンク)	6 (2)		1 (1)	16 (1)	4 (2)	27 (6)
生涯スポーツ課	3			2		5
スポーツ医科学課	2			2	1	5
競技スポーツ課	4		1	1		6
合 計	19	1	2	21	7	50

第3編 役員等名簿

1 理事・監事名簿

平成30年3月31日現在

No.	氏名	役職	団体名
1	渡辺 幸男	会長	学識経験者
2	荻澤 滋	副会長	県副知事
3	須藤 昭男	〃	県議会
4	笠原 寛	〃	県教育委員会
5	野本 彰一	理事長	学識経験者
6	木村 雅治	業務執行理事	学識経験者
7	海野 俊彦	理事	群馬陸上競技協会
8	田中 信宏	〃	県水泳連盟
9	柿澤 幸弘	〃	県バレーボール協会
10	針谷 章	〃	県サッカー協会
11	柳川 益美	〃	県レスリング協会
12	米山 文雄	〃	県空手道連盟
13	矢澤 敏彦	〃	高崎市体育協会
14	内山 耕一	〃	佐波郡体育協会
15	坂田 和文	〃	県高等学校体育連盟
16	中沢 丈一	〃	県レクリエーション協会
17	小野里 順子	〃	県総合型地域スポーツクラブ連絡協議会
18	大谷 武夫	〃	県スポーツ推進委員協議会
19	渡邊 秀臣	〃	県医師会
20	亀山 豊文	〃	市町村長
21	五十嵐 優子	〃	県生活文化スポーツ部
22	小林 馨	〃	県スポーツ少年団
23	天田 清之助	〃	学識経験者
24	南波 和憲	〃	〃
25	宇津木 妙子	〃	〃
26	篠原 弘	〃	〃
27	明石 智治	監事	県会計管理者兼会計局長
28	松本 邦夫	〃	学識経験者

2 評議員名簿

平成30年3月31日現在

No.	氏名	団体名	No.	氏名	団体名
1	富澤 宏之	スケート連盟	45	小平 博	トライアスロン協会
2	永井 甲子郎	アイスホッケー連盟	46	堀米 秀夫	武術太極拳連盟
3	林 辰男	スキー連盟	47	宮澤 美和	エアロビック連盟
4	武藤 顕	陸上競技協会	48	古澤 秀明	スポーツチャンバラ協会
5	安藤 学	水泳連盟	49	里見 弘道	合気道連盟
6	山浦 康男	サッカー協会	50	滋野 文夫	前橋市体育協会
7	澁澤 英男	テニス協会	51	井草 修一	高崎市体育協会
8	長井 俊蔵	ボート協会	52	春川 昭二	桐生市体育協会
9	松下 璋彦	ホッケー協会	53	反町 光雄	伊勢崎市スポーツ協会
10	中村 司	ボクシング連盟	54	半田 栄	太田市体育協会
11	青木 正幸	バレーボール協会	55	須田 章夫	沼田市体育協会
12	橋爪 俊夫	体操協会	56	相川 敏雄	館林市体育協会
13	池田 照	バスケットボール協会	57	水沢 淳	渋川市体育協会
14	米山 守	レスリング協会	58	高田 明彦	藤岡市体育協会
15	中川 淳	セーリング連盟	59	神宮 直仁	富岡市体育協会
16	利根川 博	ウエイトリフティング協会	60	中島 好弘	安中市体育協会
17	永井 正	ハンドボール協会	61	下山 登美雄	みどり市体育協会
18	林 勝	自転車競技連盟	62	丸山 光雄	佐波郡体育協会(玉村町)
19	佐藤 栄一	ソフトテニス連盟	63	大井 俊一	北群馬郡体育協会(吉岡町)
20	植原 章雄	卓球協会	64	今井 博之	多野郡体育協会(上野村)
21	高地 康男	野球連盟	65	大野 由紀夫	甘楽郡体育協会(南牧村)
22	山崎 幸一	相撲連盟	66	富澤 辰男	吾妻郡体育協会(東吾妻町)
23	松本 長光	馬術連盟	67	利根川 太郎	利根郡体育協会(みなかみ町)
24	国松 伸次	フェンシング協会	68	高木 俊明	邑楽郡体育振興会(千代田町)
25	鳥居 吉二	柔道連盟	69	檜崎 龍一	高等学校体育連盟
26	宮沢 武	ソフトボール協会	70	須川 清	中学校体育連盟
27	岩崎 盛和	バドミントン協会	71	稲山 宏一	レクリエーション協会
28	川端 文夫	弓道連盟	72	河崎 和代	健康スポーツ指導者協議会
29	小嶋 高穂	ライフル射撃協会	73	小出 利一	総合型地域スポーツクラブ連絡協議会
30	小林 一隆	剣道連盟	74	金子 正男	フォークダンス協会
31	山口 和男	ラグビーフットボール協会	75	田又 勝男	グラウンド・ゴルフ協会
32	角田 二三男	山岳連盟	76	佐々木 恵子	3B体操協会群馬県支部
33	橋爪 洋介	カヌー協会	77	高木 照雅	ウォーキング協会
34	須藤 幸男	アーチェリー協会	78	金子 周之	市町村スポーツ・体育主管課長会議
35	齋藤 隆	空手道連盟	79	中村 寧孝	スポーツ指導者協議会
36	橋本 学	銃剣道連盟	80	石北 敏一	スポーツドクター協議会
37	市川 正明	クレー射撃協会	81	蜂須 聖司	スポーツ推進委員協議会
38	三越 好子	なぎなた連盟	82	下城 茂雄	医師会
39	新里 擁亮	ボウリング連盟	83	黒田 真右	歯科医師会
40	赤石 勝義	ゴルフ連盟	84	天田 彰義	薬剤師会
41	茂木 啓司	JABA群馬県野球連盟	85	荻野 誠	障害者スポーツ協会
42	深代 栄三	ゲートボール協会	86	遠藤 祐司	学識経験者
43	枅井 秀明	綱引連盟	87	新井 徹	学識経験者
44	江原 謙治	少林寺拳法連盟	88	小林 信二	学識経験者

3 委員会名簿

平成30年3月31日現在

区 分	委 員 長	副 委 員 長	委 員
総務委員会	天 田 清之助	海 野 俊 彦 小野里 順 子	田 中 信 宏 ・ 渡 邊 秀 臣 南 波 和 憲 ・ 矢 澤 敏 彦 田 中 義 義 ・ 遠 藤 祐 司 河 崎 和 代
生涯スポーツ推進委員会	小野里 順 子	小 林 馨 内 山 耕 一	大 谷 武 夫 ・ 篠 原 弘 反 町 光 雄 ・ 稲 山 宏 一 金 子 周 之 ・ 荻 野 誠 大 竹 恵 子 ・ 後 藤 章 今 井 美 子
選手強化委員会	海 野 俊 彦	柿 澤 幸 弘 米 山 文 雄	鳥 羽 完 司 ・ 小 茂 田 猛 石 坂 志 津 子 ・ 鳥 居 吉 二 松 井 慎 二 ・ 上 條 隆 檜 崎 龍 一 ・ 園 田 幸 男 松 本 広 行 ・ 新 井 裕 子 長 岡 玲 子 ・ 田 中 徹 浩
国民体育大会推進委員会	田 中 信 宏	坂 田 和 文 宮 沢 武	柳 川 益 美 ・ 針 谷 章 富 澤 宏 之 ・ 小 林 一 隆 佐 藤 栄 一 ・ 澁 澤 英 男 石 田 哲 博 ・ 高 橋 厚 須 川 清
スポーツ医科学委員会	渡 邊 秀 臣	柳 川 益 美 白 倉 賢 二	長 谷 川 昭 ・ 木 村 雅 史 上 條 隆 ・ 石 北 敏 一 櫻 岡 広 ・ 鈴 木 光 之 坂 本 雅 昭 ・ 清 水 透 斉 藤 崇 ・ 木 村 典 代

4 群馬県スポーツ少年団役員名簿

平成30年3月31日現在

No.	役職	氏名	選出団体(母体)	備考
1	本部長	小林 馨	地域(西毛)	高崎市本部長 スポーツ協会理事
2	副本部長	野本 彰一	(公財)群馬県スポーツ協会	理事長
3	〃	五十嵐 裕子	群馬県	生活文化スポーツ部長
4	〃	北爪 清	群馬県教育委員会	教育次長
5	〃	中島 新介	地域(中毛)	前橋市本部長
6	常任委員	小野里 勝	〃 (〃)	伊勢崎市本部長
7	〃	熊谷 健一	〃 (〃)	玉村町本部長
8	〃	蛭沼 隆雄	〃 (東毛)	桐生市本部長
9	〃	福島 功	〃 (〃)	太田市副本部長
10	〃	近藤 幸一郎	〃 (〃)	邑楽町本部長
11	〃	堀越 敬一	〃 (西毛)	藤岡市副本部長
12	〃	清水 株雄	〃 (〃)	甘楽町本部長
13	〃	田原 泰	〃 (北毛)	沼田市本部長
14	〃	佐藤 力也	〃 (〃)	中之条町本部長
15	〃	小川 貴士	〃 (〃)	みなかみ町本部長
16	〃	新井 徹	学識経験者(生活文化スポーツ部)	スポーツ振興課長
17	〃	小林 信二	〃 (県教育委員会)	健康体育課長
18	〃	浅田 正人	〃 (生活文化スポーツ部)	スポーツ振興センター所長
19	〃	狩野 誠	〃 (指導者協議会)	県指導者協議会 運営委員長
20	〃	木暮 賛菜	〃 (関係競技団体)	県スケート連盟 強化コーチ
21	〃	浦野 米治	〃 (〃)	県スキー連盟 ジュニア担当幹事
22	〃	牛久保 敏之	〃 (〃)	県サッカー協会 常務理事
23	〃	山本 督次	〃 (〃)	県小学生バレーボール連盟 会長
24	〃	小澤 敏秀	〃 (〃)	県ミニバスケットボール連盟 会長
25	〃	田部井 健二	〃 (〃)	県レスリング協会 常任理事
26	〃	堀江 裕治	〃 (〃)	県卓球協会 常任理事
27	〃	金澤 公一	〃 (〃)	県野球連盟 副理事長
28	〃	大澤 哲夫	〃 (〃)	県柔道連盟 審判部長
29	〃	長谷川 薫	〃 (〃)	県ソフトボール協会 常務理事
30	〃	中山 紀男	〃 (〃)	県剣道連盟 事務局長
31	〃	坂本 健治	〃 (〃)	県空手道連盟 理事
32	〃	佐藤 栄一	〃 (〃)	県ソフトテニス連盟 理事長
33	〃	岩崎 盛和	〃 (〃)	県バドミントン協会 理事長
34	〃	後藤 章	〃 (小体研)	県小学校体育研究会 会長
35	〃	倉 寫 博子	〃 (リーダー会)	県スポーツ少年団リーダー会代表顧問

第4編 実施事業の概要

【 概 要 】

県民総スポーツを目標として、スポーツの健全なる普及・発展に努め、競技力向上と生涯スポーツの振興及び県民体力の保持増進を図り、もって健康で明るく豊かなスポーツ健康立県を実現するため、関係機関・団体との連携強化を図り、各種事業を積極的かつ効果的に推進した。

なお、県からの受託事業では、障害者スポーツ大会2017・ぐんまねりんピック2017の2事業を実施した。

また、県有スポーツ施設の受託管理については、総合スポーツセンターの効果的な活用に努め、県民の誰もがスポーツ活動や健康・体力づくりあるいは各種スポーツ相談等の場として利用できるよう広くPRし、利用の促進を図るとともに施設整備の保守、管理に万全を期した。

I 生涯スポーツの振興に関する事業

1 スポーツの普及啓発に関する事業

(1) 健康スポーツ指導者バンク運営事業

(ア) 健康・体力づくり巡回指導			
・健康スポーツ指導者バンク登録者			132人
・巡回スポーツ指導	通 年	県内各地 (745会場)	29,459人
・健康スポーツ指導者バンク運営	通 年	県内各地 (12,392件)	200,957人
(イ) 健康スポーツ指導者の養成			
・健康スポーツ指導者研修会	7月1日	県総合スポーツセンター	54人
・生涯スポーツ講習会	8月27日	〃	93人
・健康スポーツ指導者養成講習会	1月27日・28日、2月3日・4日	〃	49人



養成講習会風景



総会研修会風景

(2) 総合型地域スポーツクラブ育成推進事業

(ア) 総合型地域スポーツクラブ育成推進事業	
・[活動支援クラブ]	43クラブ (26市町村)
・現地ヒアリング実績	10市町村

2 スポーツの機会を提供する事業

(1) スポーツ体験事業

(ア) チャレンジスポーツ教室			
・県アイスホッケー連盟	12月10日・24日 1月7日・21日 2月11日	県総合スポーツセンターアイスアリーナ	108人
・県サッカー協会	2月4日	関南サッカーパーク	68人
・県ボート協会	9月9日・16日	館林女子高校艇庫前	39人
・県ボクシング連盟	7月23日・10月29日	渋川工業高校	52人
・県体操協会	12月23日・2月25日	前橋女子高校 高崎アリーナ	103人
・県レスリング協会	8月19日・12月16日 2月24日	館林市城沼総合体育館 千代田町総合体育館	127人
・県ウェイトリフティング協会	5月8日・15日	前橋育英高校ウェイトリフティング場	34人
・県ソフトテニス連盟	5月13日・5月20日	あかぼり運動公園テニス場	220人
・県卓球協会	7月17日	桐生市民体育館	119人
・県ソフトボール協会	7月9日	太田市藪塚本町中央運動公園	254人
・県弓道連盟	6月10日・10月14日	吉岡町弓道場 藤岡市弓道場	90人
・県ラグビーフットボール協会	8月20日・27日	渋川市坂東緑地公園 前橋市利根川敷島緑地公園	69人
・県山岳連盟	8月5日・10月9日 11月5日	県総合スポーツセンターサブアリーナ	105人
・県カヌー協会	7月29日・7月30日	矢瀬親水公園前 利根川	15人
・県アーチェリー協会	7月2日・8月6日	県総合スポーツセンター	26人
・県スポーツチャンバラ協会	5月27日 11月19日	吉岡町明治小学校体育館 玉村町社会体育館	133人
・高崎市体育協会	7月9日(体操) 8月6日(ゲートボール)	高崎市中央体育館 乗附緑地公園ゲートボール場	54人
・安中市体育協会	11月23日	西毛総合運動公園野球場	267人
(イ) プロスポーツ選手等との交流教室			
・群馬クレインサンダーズ	7月15日	県総合スポーツセンターぐんまアリーナ	144人
・渡部絵美スケート教室	1月6日	県総合スポーツセンターアイスアリーナ	43人



群馬クレインサンダーズ選手とのミニゲーム風景



選手との集合写真

(2) 教室・公開講座開催事業

(ア) 生涯スポーツ公開講座				
・テニス公開講座	4月26日～11月15日	県総合スポーツセンターテニスコート	延 521人	(水曜日13回)
・初心者アイススケート教室 (各 4回)	第1回 12月12日～15日	県総合スポーツセンターアイスアリーナ	98人	
	第2回 1月16日～19日	〃	108人	
・エンジョイ健康教室	前期 4月19日～7月26日	県総合スポーツセンターぐんまアリーナ	(43回)	
	中期 9月6日～11月29日	〃	(33回)	
	後期 12月6日～2月23日	〃	(39回)	
				延参加者 1,760人



初心者アイススケート教室開催風景

(3) 総合スポーツセンター管理運営事業

地方自治法第244条の2第3項の規定により、平成29年度から平成31年度までの3年間について、県総合スポーツセンターの指定管理者として、群馬県より4期目の指定を受けた。

なお、県総合スポーツセンターの管理運営に当たっては、県総合スポーツセンターの設置及び管理に関する条例及び同条例施行規則並びに群馬県との管理及び運営に関する基本協定書に基づき、適正かつ万全な運営に努めた。

(ア) 施設の点検・整備・安全・衛生管理

当協会が指定を受けた施設と設備については、職員や専門業者などによる保守点検整備等を行い、その機能が十分発揮されるように適切な維持管理を図った。

また、施設の監視・警備業務や清掃業務等についても専門業者に委託し、施設利用に係る利便性の向上、安全性の確保等に努めた。

(イ) 指定管理者制度指定

「群馬県総合スポーツセンターの管理及び運営に関する年度協定」締結

平成29年4月1日

3年間の基本協定締結は、平成29年3月31日

(ウ) 管理運営施設

県総合スポーツセンター 本館、ぐんまアリーナ、ぐんま武道館、弓道場、サブアリーナ、アイスアリーナ、テニスコート、ふれあいグラウンド、宿泊棟、スポーツ資料館、その他の附属施設

(エ) 管理運営に関する基本方針

利用者の立場に立ち、スポーツを通して健康の保持増進、生き甲斐づくり、競技力向上の実現等多様なニーズに応え、安全で衛生的、省エネ環境に配慮した施設を提供した。

なお、この施設の「設置目的」を最大限に達成するため、管理運営上の基本方針、実施体制、利用促進策、維持管理・環境保護策等を的確に把握し、県民へのサービス向上と経費縮減に向け、総合的な実行性を持って取り組んだ。

(オ) 施設の活用

管理運営施設は、その設置目的である県民の体力増進、競技力の向上及びスポーツの普及振興に資するように、利用を促進するとともに、大規模催事の受け入れや実施事業との連携を図るなどして、効果的な活用を図った。

・大規模大会の利用状況

4月5日	平成29年度群馬大学入学式	3,000人
16日	県ダンススポーツ連盟ダンススポーツ大会	2,300人
16日～30日	前橋市中体連バレー・バスケットボール部春季大会	3,430人
22日～23日	県高体連弓道専門部春季大会	2,300人
28日	学校法人昌賢学園親睦スポーツ大会	1,230人
29日	県空手道連盟第17回空手道フェスティバル	1,095人
30日	県ボールルームダンス連盟関東甲信越前期競技ダンス大会	1,310人
5月3日～5日	第4回東日本クラブバスケットボール大会	2,400人
6日～7日	新体操女子全国9ブロックU-12	820人
7日	第28回県スポーツ少年団空手道交流大会	1,680人
12日～28日	県高校総体各種競技会	8,000人
21日	総群馬創価青年大会	5,000人
6月2日～4日	平成29年度関東高等学校バドミントン大会	1,460人
4日	県剣道連盟全国道場対抗・全国道場少年大会	1,200人
4日	県中体連ソフトテニス部県春季大会	1,500人
17日～18日	県高体連剣道専門部インターハイ予選	1,800人
24日	県中体連ソフトテニス部関東中学校選抜研修会	1,450人
24日～25日	県高体連空手道専門部インターハイ予選	2,100人
7月8日	県ドッジボール協会夏の全国小学生選手権県大会	1,080人
15日～16日	第72回国民体育大会関東ブロックなぎなた競技	530人
17日	第38回県中学生空手道選手権大会	1,400人
21日～23日	第72回国民体育大会関東ブロック弓道競技	696人
28日～30日	平成29年度第52回群馬県中学校総合体育大会	6,060人
29日～30日	第72回国民体育大会関東ブロック山岳競技	310人
8月5日～8日	第52回関東中学校バレーボール大会	2,590人
5日～27日	第72回国民体育大会関東ブロック各種競技会	11,150人
9日～11日	第2回月刊バスケットボールCUP	2,490人
12日	スマイルフェスティバルin前橋2017	1,850人
15日	平成29年度群馬県戦没者追悼式	1,900人
17日	第20回群馬県小学生バンドフェスティバル	3,100人
27日	第48回関東空手道選手権大会	1,500人
9月2日	第34回県マーチングバンド・バトントワリング大会	1,100人
2日	第46回群馬県レクリエーション大会	880人
3日・9日	全日本卓球選手権大会群馬県予選会	850人
15日～18日	第36回全日本ジュニアバドミントン選手権大会	3,700人
10月1日	第23回西関東小学校バンドフェスティバル	3,000人
7日～8日	第28回群馬県私立大学スポーツ大会	1,600人
7日～8日	リレー・フォー・ライフ・ジャパン2017ぐんま	9,000人
21日～22日	第10回上毛新聞社旗争奪高校剣道大会	2,000人
26日～27日	ぐんまねりんピック2017	3,880人
29日	第19回関東ドッジボール選手権	1,800人
29日	関東甲信越競技ダンス大会	800人
11月11日	県オーブンドッジボール選手権大会	1,180人
11日・19日	J A 共済カップ県小学生総合体育大会ミニバス大会	1,435人
12日	第55回群馬県県民体育大会秋季大会	1,800人
18日	第4回ぐんま武道フェスティバル	580人
24日～26日	第86回全日本フィギュアジュニア選手権大会	1,750人
26日	県フォークダンス協会創立60周年記念大会	1,540人
12月2日～3日	第5回全国ベテランオープン卓球ぐんま大会	740人

2日～3日	県小学生総合体育大会柔道競技	800人
2日～16日	県テニス協会ぐんまオープンジュニアトーナメント	450人
16日～17日	前橋市バスケットボール協会前橋市長杯	950人
23日～24日	関東中学校バスケットボール交流大会	850人
1月6日～8日	県ミニバスケットボール連盟J Aカップ全国予選大会	1,600人
14日	県空手道連盟 第41回県小学生総体	970人
28日	県中体連ソフトテニス部 関東中学校インドア大会	460人
28日	県空手道連盟 第10回道場対抗空手道大会	970人
2月4日	第71回上毛かるた競技県大会	1,170人
10日～11日	東日本少年柔道大会	1,900人
12日	第28回東日本如月剣道大会	1,800人
18日	第38回群馬県なわとび競技大会	4,350人
24日	第27回ミルクカップドッジボール選手権大会	3,100人
3月3日	春の関東ドッジボール選手権大会	456人
17日～18日	東日本中学校選抜剣道大会	3,450人
21日	富士大石寺顕正会北関東大会	7,000人
23日	平成29年度群馬大学各位記授与式	3,000人
25日～28日	第15回全国スポーツ少年団バレーボール交流大会	1,390人

・利用者数

平成29年度利用者数は、ぐんまアリーナ352,864人、ぐんま武道館368,030人、サブアリーナ118,414人、本館46,496人、アイスアリーナ35,747人、テニスコート（会議室を含む）157,824人、ふれあいグラウンド86,687人、宿泊室4,387人、仮設アーチェリー場2,636人の合計1,173,085人であった。なお、平成14年以降目標であった100万人を、昨年につき6年連続で突破することができた。

月別等の内訳は7編統計資料編73ページの別表のとおりである。

(カ) 施設設備の維持管理

施設及び設備は、適正な保守管理、業務の委託等により、円滑な運営と維持管理に万全を期した。

・大規模工事

県スポーツ振興課の協力のもと下記工事を実施した。

サブアリーナリード競技用クライミングウォール設置工事

ぐんまアリーナ給湯循環ポンプ交換

ぐんまアリーナ吸収式冷温水機燃焼部品交換工事

ぐんまアリーナ空調設備インバーター交換工事

ぐんまアリーナ・ぐんま武道館折りたたみ机更新

ぐんま武道館大道場フローリング補修

本館機械室配管保温材飛散防止及び除去処分工事

ぐんま武道館弓道場囲いフェンス等改修工事

アイスアリーナ調整槽ポンプ配管改修工事

ぐんまアリーナトランポリン補修

ぐんまアリーナ玄関屋根・トップライト修繕工事

(キ) 利用料金の収納

県との委託契約（利用料金制）に基づき、利用者から受領した利用料を指定管理者が全額収納した。

平成29年度の収納額は74,443,370円であり、内訳は7編統計資料編75ページの別表のとおりである。

(ク) 県総合スポーツセンター施設無料開放

県民が、スポーツを身近なものとして日常生活に取り入れられるように、県総合スポーツセンター施設の無料開放を次のとおり実施した。

① 「県民スポーツの日」・「県民の日」 無料開放施設

施設名		主な用途	県民スポーツの日 (毎月10日)	県民の日 (10月28日)
ぐんまアリーナ	メインフロア	バレーボール、バスケットボール、 バドミントン	○	○
ぐんま武道館	道場(4箇所) 弓道場	柔道、剣道、空手 弓道	○ ○	○ ○
サブアリーナ	サブフロア	バレーボール、バスケットボール、 バドミントン	○	○
	特殊種目場 (5箇所)	相撲、ボクシング、フェンシング レスリング、ウエイトリフティング	○	○
	トレーニング室 卓球室	筋力・持久力強化 卓球	○ ○	○ ○
本館	スポーツルーム	バレーボール、ミニバス、 バドミントン	○	○
	多目的ルーム	ダンス、健康体操	○	○
テニスコート		テニス	○	○
アイスアリーナ		アイススケート		○

② 「県民スポーツの日」・「県民の日」 無料開放利用者数

	開放施設 (単位：人)							合計
	ぐんまアリーナ	ぐんま武道館	サブアリーナ	本館	テニスコート	ふれあいグラウンド	アーチェリー場	
4月10日(月)雨	79	35	200	15	104	45	1	479
5月10日(水)曇	219	453	188	21	179	30	5	1,095
6月10日(土)晴れ	139	490	220	60	133	60	10	1,112
7月10日(月)晴れ	56	26	168	12	136	90	1	489
8月10日(木)曇	0	57	185	207	190	100	3	742
9月10日(日)晴れ	71	89	261	50	147	70	13	701
10月10日(火)晴れ	85	229	254	50	190	100	3	911
11月10日(金)晴れ	42	163	159	1	179	30	3	577
12月10日(日)晴れ	150	128	562	10	168	80	7	1,105
1月10日(水)晴れ	66	464	251	13	144	80	2	1,020
2月10日(土)晴れ	86	467	201	41	203	120	21	1,139
3月10日(土)晴れ	196	525	300	58	292	70	2	1,443
合計	1,189	3,126	2,949	538	2,065	875	71	10,813
前年同期(人)	735	4,256	2,730	763	2,114	793	198	11,589
前年同期比	161.8%	73.4%	108.0%	70.5%	97.7%	110.3%	35.9%	93.3%

	開放施設 (単位：人)							合計
	ぐんまアリーナ	ぐんま武道館	サブアリーナ	本館	テニスコート	アイスアリーナ	ふれあいグラウンド	
県民の日 10月28日(土)曇雨	33	307	285	49	115	511	80	11
合計								1,391

(単位：人)

総計								12,204
----	--	--	--	--	--	--	--	--------

③アイスアリーナ無料開放利用者数

開放施設 (単位：人)										
第2土曜日		10月 (14日)	11月 (4日)	12月 (9日)	1月 (13日)	2月 (10日)	3月 (10日)	合計	前年比	前年同月
		人数	人数	人数	人数	人数	人数			
	小学生	52	29	72	136	222	251			
中学生	13	15	20	25	27	54	154	114.9%	134	
小計	65	44	92	161	249	305	916	86.4%	1,060	

第4土曜日		10月 県の日	11月 (11日)	12月 (23日)	1月 (27日)	2月 (24日)	3月 (24日)	合計	前年比	前年度
		人数	人数	人数	人数	人数	人数			
	小学生			65	114	195	269			
中学生			9	23	24	37	17	110	64.7%	170
小計			74	137	219	306	180	916	80.6%	1,136

合計	65	118	229	380	555	485	1,832	83.4%	2,196
----	----	-----	-----	-----	-----	-----	-------	-------	-------

		今年度	前年比	
オープン日	10月1日(日)	234	94.7%	前年度 247

(ケ) 施設関連事業

当スポーツセンター内に群馬県体育施設協会の事務局を置き、次のとおり体育施設協会活動事業を実施した。

県体育施設協会総会	5月18日	県総合スポーツセンター	11人
第78回全国体育施設研究協議大会参加	6月15日・16日	和歌山県	250人
関東地区体育施設研究協議会参加	10月26日・27日	山梨県	66人
県体育施設協会県内研修会	2月8日	高崎アリーナ	48人

(コ) 季刊誌の発刊

「sports season」 第25号～第28号 各号 4,000部

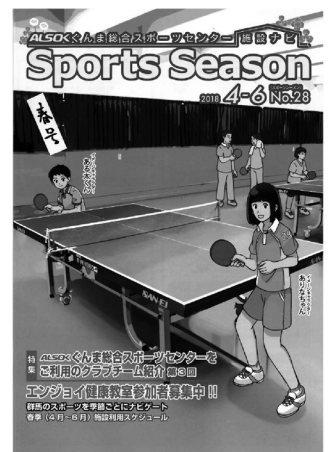
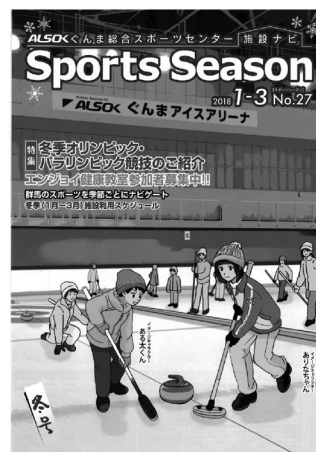
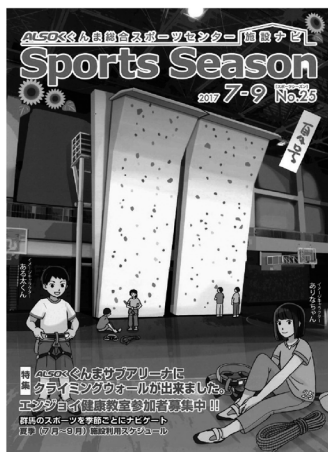

(4) 総合スポーツセンター伊香保リンク管理運営事業

地方自治法第244条の2第3項の規程により、平成29年度から平成31年度までの3年間について、県総合スポーツセンター伊香保リンクの指定管理者として、群馬県より指定を受けた。

利用者の立場に立ち、生涯スポーツの振興、県民体力の保持増進、競技力向上を目指し、健康で明るく豊かなスポーツ健康立県ぐんまの実現に向けて、多種・多様なニーズに応え、安全で衛生的、省エネ環境に配慮した施設を提供するための、管理運営を実行した。また、この施設の設置目的を達成するため、管理運営上の基本方針、環境保護策等を的確に把握し、県内唯一のスポーツ団体として、いかなる社会状況下に置いても、県民へのサービス向上を第一に、総合的な実行性を持って取り組んだ。

(ア) 基本方針

スポーツを通して健康・体力の保持増進、スケート、アイスホッケーの選手強化や大会開催をより一層充実させるとともに、スポーツだけでなく、伊香保リンクを地域の活性化に不可欠な施設として、新たな価値を創造し、持続可能な多様性のある伊香保リンクの運営に取り組む。

(イ) 指定管理者制度

「群馬県総合スポーツセンター伊香保リンクの管理及び運営に関する年度協定」締結
平成29年4月1日
3年間の基本協定締結は、平成29年3月31日

(ウ) 管理運営施設

県総合スポーツセンター伊香保リンク、屋内第1リンク、屋内第2リンク、屋外リンク、リンクハウス、審判棟、管理棟、競技運営棟

(エ) 施設の活用

管理運営施設は、その設置目的である県民の体力増進、競技力の向上及びスポーツの普及振興に資するように、利用促進を図るとともに、伊香保リンクを地域活性化の資源とすべく県、渋川市等の関係団体と積極的に連携してイベント等を実施するなど効果的な施設の活用を図った。

○大規模大会の利用状況（8大会）

利用日	大規模大会名	利用者数
10月 7日～8日	群馬少年親善アイスホッケー大会	1,705人
11月 4日～5日	伊香保カップアイスホッケー大会	1,788人
11月26日	全日本女子アイスホッケー選手権関東ブロック	340人
12月 1日～3日	全日本スピードスケート学生選手権大会	1,700人
3月 3日～4日	群馬少年親善アイスホッケー大会(低学年)	1,008人
3月10日～11日	群馬少年親善アイスホッケー大会(高学年)	1,265人
3月17日～18日	関東甲信越社会人アイスホッケー大会	195人
3月24日～25日	伊香保スプリングカップアイスホッケー大会	1,000人



・利用者数

平成29年度利用者数は、屋内第1リンクは14,434人、屋内第2リンク11,685人、屋外リンク6,983人、個人利用7,031人、リンクハウス3,525人の合計43,658人であった。なお、平成29年度の目標であった2万人を突破することができた。月別等の内訳は7編統計資料編77ページの別表のとおりである。

(オ) 施設設備の維持管理

施設及び設備は、適正な保守管理、業務の委託等により、円滑な運営と維持管理に万全を図った。

○大規模工事

県スポーツ振興課の協力のもと、下記工事を実施した。

工事名
第1リンク屋上防水工
リンク入口看板設置・改修工事
第1リンク天井部分塗装工事
敷地内の外構等修繕工事
リンクハウス出入り口自動ドア修繕
アイスカッティングマシン更新
製氷車ブレード(長2枚 短2枚)購入
スパーサーの購入
コインロッカー及びベンチの購入
屋内リンクフェンス(ポリカーボネイト)の購入
リンクハウスから屋外リンクへのスロープ及び手すりの設置
競技運営棟ボイラー及び揚水ポンプ等改修
屋内リンク電球交換
第2リンク前通路改修工事
競技運営棟及び管理棟のトイレ設備改修工事

○小・中規模修繕等

本協会の予算の範囲内で、下記修繕等を実施した。

修繕等名
事務室、管理室、リンクハウス改修工事
リンクハウストイレ改修工事
リンクハウス更衣室改修工事
リンクハウス前駐車場区画線工事
貸し靴コーナーの改修
リンクハウス正面玄関上看板設置
リンクハウス各所流し台等の改修
競技運営棟・管理棟の洋式トイレウォシュレットの改修
審判台の修繕
喫煙場所の囲いの設置
屋外リンク地下通路の屋根の増設



(カ) 利用料金の収納

施設利用料については、県の条例・規則に基づき利用者から徴収し、県の収入事務取扱要領に基づき適正な経理処理を行い、その全額を県へ納付した。

平成29年度の県へ納付した額は13,934,330円であり、内訳は7編統計資料編77ページの別表のとおりである。

(キ) 県総合スポーツセンター伊香保リンク施設無料開放

県民が、スポーツを身近なものとして日常生活に取り入れられるように、県総合スポーツセンター伊香保リンクの無料開放を次のとおり実施した。

①県民の日（10月28日） 屋内第一リンク 利用者数 253人

(ク) 広報活動

伊香保リンクの一般開放日拡大に伴い、一般の方に広く周知するため渋川市及び渋川伊香保温泉観光協会等と連携した広報活動を次のとおり実施した。

①チラシ等の配布

伊香保リンクのチラシ30,000枚、ポスター600枚、のぼり旗50枚を作成し伊香保温泉の各旅館への配布するとともに、観光、公共施設に設置をした。

さらに、伊香保リンクは地域の観光資源であることから、訪日外国客（インバウンド）を増やすため英語、台湾語のパンフレットも作成した。

②ホームページの作成

本協会ホームページ内に伊香保リンク専用ページを開設した。

③デジタルサイネージ広告

大規模商業施設4箇所にて一ヶ月間CM放映を実施した。

④のぼり旗の設置

伊香保の石段街や渋川伊香保温泉観光協会周辺、さらにロープウェー等に伊香保リンクののぼり旗を設置し周知を図った。



伊香保で遊が楽しみが増えました! 伊香保リンク
群馬県総合スポーツセンター
日本最大級
屋外400mスケートリンクOPEN!
伊香保リンクの施設（屋外400m、屋内第1・2リンク）全てが滑走可能になります。
お問合せ 群馬県総合スポーツセンター伊香保リンク TEL.0279-72-3144
渋川市伊香保町伊香保 587-1 http://www.gunma-sports.or.jp/

伊香保で遊が楽しみが増えました! 伊香保リンク
群馬県総合スポーツセンター
営業時間 午前9時～午後5時
休館日 毎週月曜日（祝日及び10日にあたる場合はその翌日）
年末年始 12/31～1/1
滑走料 高校生以下…610円 大人…1,130円
※未就学児は無料（ただし保護者同伴・貸靴代はかかります）
貸靴料（1足）…310円 ※ヘルメット、膝・肘あては無料
お問合せ 群馬県総合スポーツセンター伊香保リンク TEL.0279-72-3144
渋川市伊香保町伊香保 587-1 http://www.gunma-sports.or.jp/

(ケ) 伊香保リンクを活用した地域活性化促進事業

伊香保リンクを地域活性化の資源とすべく県、渋川市、本協会の3者が連携・協力して次の事業を実施した。

①伊香保リンクグランドオープンセレモニー

期 日 平成29年11月5日
会 場 県総合スポーツセンター伊香保リンク屋外リンク
参加者数 235名

②初心者スケート教室（渋川市への委託事業）

期 日 平成29年11月4日、11日、18日、25日、12月2日
会 場 県総合スポーツセンター伊香保リンク屋内第1リンク
参加者数 298名

③初心者アイスホッケー教室（渋川市への委託事業）

期 日 平成29年12月3日、9日、23日
会 場 県総合スポーツセンター伊香保リンク屋内第1リンク
参加者数 49名

④伊香保リンク祭り（渋川市への委託事業）

期 日 平成29年12月29日
会 場 県総合スポーツセンター伊香保リンク屋外リンク・屋内第1リンク
参加者数 1245名

⑤伊香保リンクイルミネーション（一部渋川市への委託事業）

期 日 平成29年12月23日～平成30年1月8日
会 場 県総合スポーツセンター伊香保リンク屋外リンク及びリンクハウス玄関前
時 間 午後4時から午後9時まで

⑥伊香保リンク感謝DAY

期 日 平成30年2月25日
会 場 県総合スポーツセンター伊香保リンク屋外リンク・屋内第1リンク
参加者数 508名



(5) スポーツ情報提供事業

(ア) ホームページの運営		
<ul style="list-style-type: none"> ・本協会の組織や各種事業の紹介 ・国民体育大会やスポーツ少年団各種大会の結果 ・各種スポーツ教室等の開催情報 ・県総合スポーツセンターの利用情報 		
(イ) 刊行物の発刊		
・「ぐんまのスポーツ」の発行	第103号・第104号	650部
・「年報」	第37号	600部
(ウ) スポーツライブラリー		
・スポーツ図書閲覧 (月刊誌)		22種類

3 青少年スポーツの健全な育成に関する事業

(1) スポーツ少年団大会開催事業

大会名 / 開催日	会場及び内容	参加人数
第53回スポーツ少年団大会 8月5日～13日	県総合スポーツセンター他 8競技、サッカー・バレーボール・ミニバスケットボール・ソフトボール・卓球・柔道・剣道・レスリング	4,502人
スポーツ少年団競技別交流大会 5月27日～3月4日	県総合スポーツセンター他 8競技、軟式野球・バレーボール・ソフトボール・バドミントン・ソフトテニス・柔道・スケート・スキー	4,811人
第36回関東ブロック競技別交流大会 群馬県予選会 5月7日～6月25日	県総合スポーツセンター他 5競技、軟式野球・バレーボール・ミニバスケットボール・バドミントン・空手道	1,683人
第12回スポーツ少年団フェスティバル 2月18日	県総合スポーツセンター ぐんま武道館大道場	610人
第15回全国スポーツ少年団 バレーボール交流大会 3月25日～28日	県総合スポーツセンター、渋川市子持社会体育館	759人



卓球風景



ミニバスケットボール風景

(2) スポーツ少年団顕彰事業

スポーツ少年団表彰（功労者・優良単位団）

- ・ 県スポーツ少年団顕彰 群馬県表彰
優良単位団27団体、功労者51人 78人
 - ・ 日本スポーツ少年団顕彰
表彰市区町村3市町（藤岡市、吉岡町、みなかみ町）表彰指導者4人 11人
- 平成28年度よりスポーツ少年団フェスティバルの開会式において、平成29年度群馬県スポーツ少年団顕彰「優良単位団・功労者表彰」並びに平成29年度日本スポーツ少年団顕彰「表彰市区町村スポーツ少年団並びに登録指導者」の伝達式を行った。



スポーツ少年団フェスティバル開会式で行われた顕彰事業表彰式の様子

(3) スポーツ少年団指導者養成等事業

	事業名	期日及び会場	参加者数
講	育成母集団研修会	平成29年7月22日（土） 中之条町	29人
習	認定員養成講習会 （兼スポーツリーダー養成講習会）	平成29年9月2日（土）～3日（日） 高崎健康福祉大学	273人
会		平成29年9月18日（月）・23日（土） 高崎健康福祉大学	100人
・			
研	認定員再研修	平成29年12月3日（日） 県総合スポーツセンター	46人
修	ジュニア・リーダースクール	平成29年8月11日（金）～13日（日） 国立赤城青少年交流の家	43人
会	指導者研究大会	平成30年1月21日（日） 県総合スポーツセンター	37人

(4) 日独スポーツ少年団同時交流事業（派遣）

期 日 平成29年7月31日（月）～8月17日（木）
 派遣先 ドイツ連邦共和国
 派遣人数 団員2人



(5) 関東ブロックスポーツ少年団指導者研究協議会

期 日 平成29年7月31日(月)～8月17日(木)
 会 場 高崎ビューホテル
 参加人数 関東各都県スポーツ少年団関係者 60人

4 各種大会を通じ社会参加を促進する事業

(1) 社会参加促進事業

(ア) ぐんまねりんピック2017

1 趣 旨 平成16年度に本県で開催された第17回全国健康福祉祭群馬大会(ねんりんピックぐんま)の成果と意義を継承し、スポーツや文化活動を通じた、高齢者の積極的な健康の保持増進と社会参加、生きがいつくりを進め、明るく活力ある長寿社会づくりを推進することを目的とする。

2 期 日 平成29年10月27日(金)

3 会 場 県総合スポーツセンター 県立ふれあいスポーツプラザ
 前橋市設ゲートボール場(幸始園) 前橋市桃の木川グラウンド

4 参加者

(単位:人)

競技名	参加者数	競技役員	合計	競技名	参加者数	競技役員	合計
ゲートボール	157	42	199	水 泳	102	34	136
卓 球	304	13	307	ソフトバレーボール	54	18	72
テ ニ ス	104	19	123	ペ タ ン ク	66	16	82
ソフトテニス	129	10	139	な ぎ な た	14	17	31
ソフトボール	248	27	275	太 極 拳	68	22	90
剣 道	30	26	56	囲 碁	30	2	32
弓 道	152	33	185	将 棋	55	10	65
グラウンドゴルフ	178	17	195	健康マージャン	84	12	96
マ ラ ソ ン	30	25	55	合 計	1,805	343	2,148



開会式風景



マラソン競技



水泳競技開会式



囲碁競技

(イ) 障害者スポーツ大会2017

- 1 趣 旨 障がい者が本大会を通じて参加者等と交流を深めながら、スポーツの楽しさを体験するとともに、県民の障がい者に対する理解を深め、障がい者の社会参加を促進することを目的として開催する。
- 2 期 日 平成29年9月18日(月)・24日(日) 陸上競技・軽スポーツ競技・水泳競技
(18日の陸上、軽スポーツ：雨天のため中止)
- 3 会 場 県立ふれあいスポーツプラザ
- 4 参加者 参加者32人 役員38人 ボランティア16人
計 86人



水泳競技風景



デモンストレーション風景

II 健康増進・体力向上に関する事業

5 県民体力づくり相談に関する事業

(1) 県民体力づくり相談事業

(ア) メディカルチェック・体力測定及び栄養指導の実施			
・健康・体力測定	通 年	県総合スポーツセンター問診室他	126人
・体力測定	〃	〃 体力測定室	45人
・新体力測定	〃	〃 スポーツルーム	1,172人
・筋力測定	〃	〃 体力測定室	136人
・最大酸素摂取量測定	〃	〃 検査室	5人
・体力測定用器具貸出	〃	県内各地	7件 990人

ア) 目 的

現在は、私たちの生活環境にさまざまな利便化をもたらした反面、生活の中で身体を動かす機会が減少することによる運動不足や食生活の変化・日常生活におけるストレスの増加など、健康の阻害や体力の低下につながり生活習慣病と言われる問題を抱える人が多くなった。

そこで、多くの県民が安全で、無理のない運動を通して、健康の保持増進・体力の向上が図れるよう「県民体力づくり相談」事業を開設し、運動前のメディカルチェックや体力測定を実施することにより、県民が安心して運動・スポーツができるよう指導する。

イ) 対 象 者

群馬県内に在住、在勤する人を原則とする。

ウ) 事業内容

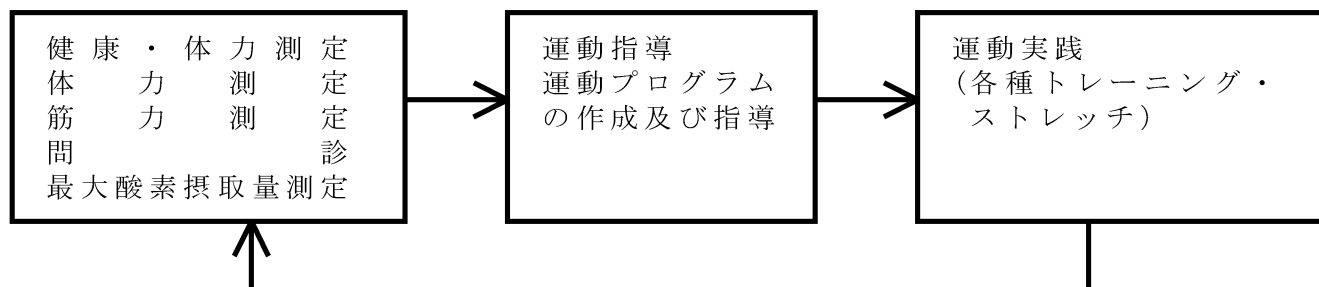

測定項目

- ・健康・体力測定…………… 身長 体重 周囲径 指極 血圧検査 皮下脂肪厚 貧血検査安静心電図検査 尿検査 内科・整形外科問診 運動負荷テスト(運動時心電図検査・酸素摂取能力) 栄養指導 筋力 瞬発力 敏捷性 柔軟性 無酸素パワーテスト
- ・競技者体力測定…………… 身長 体重 周囲径 指極 血圧検査 皮下脂肪厚 筋力 瞬発力 敏捷性柔軟性 無酸素パワーテスト
- ・スポーツ愛好者体力測定…… 身長 体重 血圧検査 皮下脂肪厚 筋力 筋持久力 瞬発力 敏捷性 柔軟性 平衡性 全身持久力
- ・筋力測定…………… 体幹・上肢・下肢等のスピードと力の測定
- ・最大酸素摂取量測定 (自転車エルゴメータ又はトレッドミル使用)

エ) 開設日

- ・健康・体力測定 土曜日 午後1時～ (年20回)
- ・体力測定 筋力測定 最大酸素摂取量測定 測定希望者の希望日

オ) 診断・測定スタッフ

県スポーツドクター協議会	日本体育協会公認スポーツドクター
(一社) 群馬県臨床検査技師会	臨床検査技師
(公社) 群馬県栄養士会	管理栄養士、栄養士
(一社) 群馬県理学療法士協会	理学療法士
(公財) 群馬県スポーツ協会	スポーツ医科学課員他

カ) 健康・体力測定の流れ

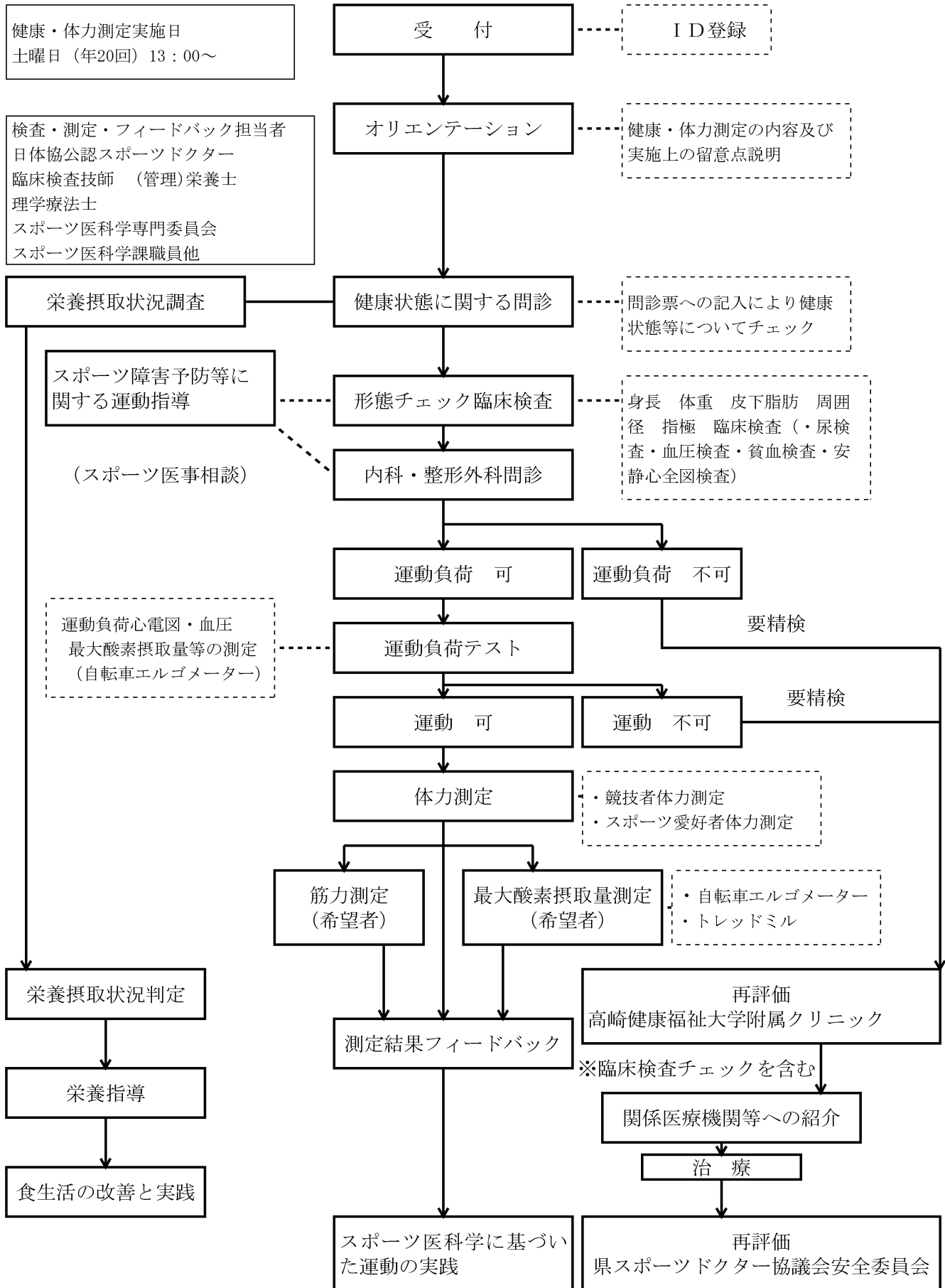

キ) 年度別測定者数

(単位：人)

年 度	健康体力測定					体力 測定	新体力 テスト	筋力 測定	最大 酸素 摂取量 測定	体力 測定 用具 貸出
	総 数	一般者	競技者	男性	女性					
昭和62年度	934	784	150	630	304	1,603				
昭和63年度	1,132	756	376	664	468	3,630				
平成元年度	1,257	524	733	862	395	799				
平成2年度	1,421	604	817	871	550	1,109				
平成3年度	1,271	403	868	890	381	804				
平成4年度	1,515	188	1,327	1,028	487	650		1,095		
平成5年度	1,199	223	976	801	398	715		1,140		3,955
平成6年度	699	204	495	414	285	1,132		1,173		2,993
平成7年度	735	246	489	455	280	987		1,070		3,751
平成8年度	595	190	405	381	214	1,349		1,475		4,640
平成9年度	604	165	439	361	243	1,129		905		4,056
平成10年度	543	136	407	287	256	693		704		2,972
平成11年度	516	102	414	294	222	784		936		2,000
平成12年度	496	49	447	320	176	688	576	1,072		2,250
平成13年度	489	60	429	278	211	794	1,082	1,060		2,826
平成14年度	507	40	467	292	215	766	1,539	1,149		11,190
平成15年度	540	36	504	317	223	643	1,420	1,072		2,160
平成16年度	433	14	419	244	189	558	1,436	1,068	43	4,726
平成17年度	457	24	433	197	260	492	1,616	906	66	1,657
平成18年度	444	17	427	244	200	326	1,660	749	63	2,580
平成19年度	453	24	429	243	210	381	1,515	854	59	1,000
平成20年度	449	19	430	237	212	305	967	685	52	647
平成21年度	450	19	431	247	203	346	1,149	760	69	1,492
平成22年度	501	9	492	265	236	1,348	1,014	810	52	2,376
平成23年度	346	7	339	162	184	286	667	578	55	586
平成24年度	332	6	326	162	170	251	896	575	58	1,715
平成25年度	327	8	319	171	156	180	817	476	67	586
平成26年度	370	12	358	196	174	110	1,143	457	86	799
平成27年度	398	5	393	206	192	148	1,388	523	75	520
平成28年度	433	5	428	214	219	165	1,271	539	73	1,404
平成29年度	330	5	325	155	175	45	1,172	136	58	990
合 計	20,176	4,884	15,292	12,088	8,088	23,216	21,328	21,967	876	63,871

- ク) メタボリックシンドローム、ロコモティブシンドローム予防のための運動指導
 ・出張新体力測定 年10回 延参加者 283人

6 スポーツ医科学の普及に関する事業

(1) スポーツ医科学普及事業

(ア) アンチ・ドーピング活動の推進			
・アンチ・ドーピング指導 8月16日・9月1日・21日 1月5日・24日		県総合スポーツセンター	316人
(イ) スポーツドクター養成研修事業			
・スポーツドクター研修会	4月15日	県総合スポーツセンター	91人
(ウ) トレーナー養成講習会事業			
・アスレティックトレーナー養成講習会 11月16日・17日		県総合スポーツセンター	10人
(エ) スポーツ医事相談事業			
・スポーツドクター紹介	通年		0人
・健康・体力測定におけるドクター紹介			173人
・スポーツ医科学講演会	通年	9市1町	787人

ア) 目的

県内のスポーツ愛好者及びスポーツ指導者等に健康増進やスポーツに関わる傷害等の治療及びその予防方法等について、知識を深めると共に生涯スポーツの普及、啓発を図る事を目的として、各市町村教育委員会等と連携してスポーツ医科学に関する講演会を実施する。

イ) 対象者

県民（スポーツ愛好者及びスポーツ指導者等）



アスレティックトレーナー養成講習会講義の様子



テーピング実技指導

ウ) スポーツ医科学講演会開催実績

No	市町村名	期 日	講 師	演 題	参加者数
1	富岡市	平成29年7月7日(金) 19時00分～20時30分	群馬大学医学部附属病院 理学療法士 武井健児	成長期における体幹トレーニング	113人
2	沼田市	平成29年7月19日(水) 19時15分～21時15分	原町赤十字病院 理学療法士 唐沢和彦	傷害予防のストレッチ	55人
3	安中市	平成29年8月29日(火) 19時00分～20時30分	管理栄養士 野口泰子	スポーツのための積極的食事方法について	28人
4	前橋市	平成29年10月12日(水) 19時00分～20時30分	群馬大学医学部附属病院 理学療法士 武井健児	中高年のための体幹トレーニング	86人
5	藤岡市	平成29年10月18日(木) 19時00分～21時00分	上牧温泉病院 理学療法士 金城拓人	成長期における体幹トレーニングとストレッチ	77人
6	館林市	平成29年10月26日(木) 19時00分～21時00分	堀江病院 理学療法士 丸山広樹	家庭でもできる体幹トレーニング～中高年の体幹トレーニング～	93人
7	長野原町	平成29年11月9日(木) 19時00分～20時30分	原町赤十字病院 理学療法士 唐沢和彦	子どもから大人まで行える体幹トレーニング	57人
8	高崎市	平成29年11月21日(火) 18時30分～20時30分	管理栄養士 野口泰子	スポーツと栄養(成長期に必要な食事の摂り方)	116人
9	桐生市	平成29年12月14日(木) 19時00分～21時00分	堀江病院 理学療法士 丸山広樹	ジュニア期のトレーニングについて(体幹トレーニングとストレッチ)	67人
10	渋川市	平成30年2月6日(火) 19時00分～20時30分	管理栄養士 野口泰子	『スポーツ栄養学』 「食育」～食事のチカラを味方に、強いカラダづくり～	95人
10市町					787人

Ⅲ 競技力向上を推進する事業

7 国民体育大会への選手等選考及び派遣に関する事業

(1) 国民体育大会等派遣事業

(ア) 第72回国民体育大会本大会

ア) 群馬県選手団・役員等の参加状況

①会期 平成29年9月30日(土)～10月10日(火)
 (会期前) 平成29年9月9日(土)～17日(日) 《水泳・ビーチバレー・弓道・カヌー(スラローム、ワイルドウォーター)競技》

②会場地 愛媛県

③開会式 平成29年9月30日(土) 愛媛県総合運動公園陸上競技場

④閉会式 平成29年10月10日(火) //

⑤本部役員

団 長 渡 辺 幸 男 (県スポーツ協会 会 長)
 副団長 荻 澤 滋 (" 副会長)
 " 須 藤 昭 男 (" 副会長)
 " 笠 原 寛 (" 副会長)
 " 野 本 彰 一 (" 理事長)

総監督 新 井 徹 (県生活文化スポーツ部スポーツ振興課 課長)

総 務 群馬県スポーツ協会 理事ほか

" 木 村 雅 治 (県スポーツ協会 業務執行理事兼事務局長)
 " 石 北 敏 一 (帯同ドクター・県スポーツドクター協議会 幹事)
 " 田 中 和 美 (帯同ドクター・県スポーツドクター協議会 会員)
 " 奈 良 純 夫 (帯同ドクター・県スポーツドクター協議会 会員)
 " 野 村 徹 (県生活文化スポーツ部スポーツ振興課 係長)
 " 植 木 正 美 (県スポーツ協会 競技スポーツ課 課長)

⑥監督・選手数

正式競技

No.	競技名	監督	成 年		少 年		合計	
			男子	女子	男子	女子		
1	陸 上	2	8	5	A 6 B 3 共 2	A 2 B 2 共 1	31	
2	水 泳	競泳	2	3	6	A 5 B 2	A 4 B 0 共 1	23
		飛込	1	0	0	2	1	4
		水球	1			11		12
		シンクロナイズド	0				0	0
		OWS	1		1	1		3
3	サ ッ カ ー	3 (1)	#	14	16	1	49	
4	テ ニ ス	2	0	2	2	2	8	
5	ボ ー ト	2	2	2	0	3	9	
6	ホ ッ ケ ー	0	0	0	0	0	0	
7	ボ ク シ ン グ	1	0	1	0		2	
8	バ レ ー ボ ー ル	6人制	0	0	0	0	0	0
		ビーチバレーボール	0	0	0			0
9	体 操	競 技	1	0	0	5	0	6
		新体操	1				5	6
10	バスケットボール	1	0	11	0	0	12	
11	レスリング	2	6	0	7	1	16	
12	セ ー リ ン グ	1	4	2	0	0	7	
13	ウエイトリフティング	1	2	1	3	1	8	
14	ハ ン ド ボ ー ル	0	0	0	0	0	0	
15	自 転 車	2	5	1	4	0	12	
16	ソ フ ト テ ニ ス	3	5	5	5	0	18	
17	卓 球	1	0	0	3	0	4	
18	軟 式 野 球	1	#				16	
19	相 撲	2	3		5		10	
20	馬 術	1 ホ1	1	0	0	0	3	
21	フ ェ ン シ ン グ	3 (2)	2	2	0	3	10	
22	柔 道	1	0	0	5	0	6	
23	ソ フ ト ボ ー ル	3	0	13	13	13	42	
24	バ ド ミ ン ト ン	1	0	0	3	0	4	
25	弓 道	1		3	0	0	4	
26	ラ イ フ ル 射 撃	1	2	1	0	1	5	
27	剣 道	1 (1)	4	0	0	0	5	

28	ラグビーフットボール		0	0	0	0	0	0
29	山 岳		1	2	0	0	0	3
30	カ ヌ ー	SL・WW	0	0	0	0	0	0
		S P	1	2	0	4	3	10
31	ア ー チェ リ ー		2	0	3	0	3	8
32	空 手 道		1	3	2	2	1	9
33	銃 剣 道		1 (1)	2				3
34	ク レ ー 射 撃		1 (1)	2				3
35	な ぎ な た		1		3		2	6
36	ボ ウ リ ン グ		4	4	4	2	2	16
37	ゴ ル フ		1	3	1		2	7
合 計			57 (6)	95	83	111	54	400
				178		165		

※サッカー競技・レスリング競技・ウェイトリフティング競技・ラグビーフットボール競技・ゴルフ競技の女子種別、水泳競技（ホブ・ウォータースイミング）・自転車競技の男子種別、女子種別はそれぞれ成年・少年の年齢区域種別で集計

※馬術の「ホ」は、ホースマネージャーの略（ ）数字は、選手兼任の監督人数

第70・71・72回国民体育大会参加人数の比較

[参考] 一覧表の数字の見方

71回
72回
70回

	冬季大会	本大会	合計
監督	9 — 9	57 — 54	66 — 63
	— 12	— 52	— 64
選手	72 — 95	343 — 300	415 — 395
	— 122	— 314	— 436
合計	81 — 104	400 — 354	481 — 458
	— 134	— 366	— 500

⑦支援スタッフ名簿

No.	競技名	氏名	担当種別	No.	競技名	氏名	担当種別
1	陸上競技	濱名 智弘	成年男子	10	自転車	八木 昇	成年男子
2	〃	下田 麻由	少年男子	11	軟式野球	今井 浩光	成年男子
3	水泳（競泳）	轟木 重利	成年女子	12	フェンシング	上津 さくら	成年女子
4	水泳（水球）	小滝 剛司	少年男子	13	ソフトボール	岩渕 有美	成年女子
5	サッカー	岸 憲彦	成年男子	14	〃	小池 美保	少年女子
6	〃	中村 楽	少年男子	15	アーチェリー	新木 育雄	成年女子
7	ボート	中溝 貴善	成年女子	16	空手道	野崎 剛弘	少年男子
8	体操（新体操）	塚田 有那	少年女子	17	ボウリング	中村 敬一	成年男子
9	ウェイトリフティング	小池 務	女子				

⑧選手団旗手

氏名 倉林 巧和（くらばやし たくと）

所属 県自転車競技連盟

参加競技 自転車競技 成年男子 トラック種目

主な成績 2016年 全日本選手権トラックレース ポイントレース・マディソン 3位
第71回国民体育大会(岩手県) チームパーシュート 3位
ロードレース 2位
2017年 トラックアジア選手権(インド) チームパーシュート 3位
スクラッチ 4位
ポイントレース 優勝
トラック世界選手権大会(香港) ポイントレース 出場

イ) 県選手団成績

第72回国民体育大会 (愛顔つなぐえひめ国体)

男女総合成績 (天皇杯) 22位 952.0点

女子総合成績 (皇后杯) 17位 612.5点

本大会の成績

	男女総合成績 (天皇杯)		女子総合成績 (皇后杯)	
	順位	得点	順位	得点
陸上競技	9位	76.0点	13位	37.0点
水泳競技	12位	74.0点	9位	54.0点
サッカー競技	4位	94.0点	5位	30.0点
テニス競技	18位	13.0点	13位	13.0点
ボート競技	14位	35.0点	6位	35.0点
ボクシング競技	35位	12.5点	5位	12.5点
レスリング競技	45位	12.5点	9位	10.0点
ウエトリフティング競技	22位	42.0点	18位	10.0点
自転車競技	24位	21.0点	15位	10.0点
ソフトテニス競技	22位	15.0点	14位	10.0点
馬術競技	21位	26.0点	30位	10.0点
フェンシング競技	6位	46.0点	3位	46.0点
ソフトボール競技	12位	50.0点	8位	50.0点
弓道競技	28位	19.0点	18位	19.0点
カヌー競技	32位	25.0点	30位	11.0点
空手道競技	9位	27.0点	12位	15.0点
ボウリング競技	2位	70.0点	6位	36.0点

ホッケー、バレーボール、体操、バスケットボール、セーリング、ハンドボール
卓球、柔道、バドミントン、ライフル射撃、剣道、ラグビーフットボール
山岳、アーチェリー、なぎなた、ゴルフの各競技は参加点のみ

男女総合成績 (天皇杯)	女子総合成績 (皇后杯)
得点 10.0点	得点 10.0点

軟式野球、相撲、銃剣道、クレ射撃の各競技は参加点のみ

男女総合成績 (天皇杯)
得点 10.0点

トライアスロン競技は実施なし

本大会における都道府県別成績

男女総合成績 (天皇杯)	27位	858.0点
女子総合成績 (皇后杯)	17位	568.5点



総合開会式集合写真



5位入賞したサッカー競技少年男子

ウ) 県選手団入賞者一覧

個人種目

平成30年3月2日現在

順位	競技名	種別	種目	氏名	所属	記録	得点
1	陸上	成年男子	110mH	増野元太	(株)ヤマダ電機	13秒47	8
	陸上	少年男子A	400mH	白尾悠祐	東京農大二高3	50秒86	8
	水泳(競泳)	成年女子	100m背泳ぎ	諸貴瑛美	スウイン館林	1分00秒80	8
	馬術	成年男子	馬場馬術	高橋正直 馬名(777Pリアーノ58)	伊香保バーデンファーム	71.710%	8
	馬術	成年男子	自由演技馬場馬術	高橋正直 馬名(777Pリアーノ58)	伊香保バーデンファーム	74.650%	8
2	陸上	成年男子	円盤投	堤雄司	群馬総合ガードシステム(株)	55m32	7
	陸上	成年女子	400m	岩田優奈	中央大2	56秒00	7
	陸上	少年男子A	走幅跳	津藤広夢	東京農大二高2	7m42	7
	陸上	少年女子A	400m	奥村ユリ	共愛学園高3	54秒11	7
	水泳(OWS)	女子	5km競技	貴田裕美	コナミススポーツ	間07分12秒7	7
	水泳(競泳)	少年女子A	200m背泳ぎ	関口真穂	東京農大二高2	2分14秒54	7
	ウエイトリフティング	少年男子	クリーン&ジャーク85kg	進浦智之	利根実業高3	148kg	7
	ウエイトリフティング	少年男子	クリーン&ジャーク105kg	木村孝太	藤岡工業高3	149kg	7
	自転車	成年男子	ポイントレース	倉林巧和	県自転車競技連盟	36点	7
	空手道	少年男子	形	菊地凌之輔	前橋工高3		7
	ボウリング	成年男子	個人戦	佐藤貴啓	(株)サンメイ	2006点	※6.5
ボウリング	成年男子	個人戦	佐澤拓哉	上武大3	2006点	※6.5	
3	水泳(競泳)	成年女子	200mフリーリレー	岡野圭穂 諸貴瑛美 小野田葵 小池詩音	筑波大2 スウイン館林 国士舘大1 日本大1	1分43秒86	6
	水泳(競泳)	成年女子	50m自由形	岡野圭穂	筑波大3	25秒83	6
	水泳(競泳)	少年男子A	200mバタフライ	田中大貴	安中総合学園高3	1分59秒82	6
	水泳(競泳)	少年男子B	100m背泳ぎ	三浦玲央	高崎高1	57秒71	6
	ウエイトリフティング	少年男子	スナッチ105kg	木村孝太	藤岡工業高3	114kg	6
	ウエイトリフティング	少年男子	クリーン&ジャーク+105kg	原紘大	利根実業高3	153kg	6
4	陸上	成年女子	5000m	西原加純	(株)ヤマダ電機	15分39秒88	5
	陸上	少年女子共通	棒高跳	岡本風香	前橋育英高2	3m75	5
	ウエイトリフティング	成年男子	クリーン&ジャーク53kg	山田政晴	群馬総合ガードシステム(株)	113kg	5
	カヌー(スプリント)	少年男子	C-1 200m	大塚健太	館林商工高3	52秒242	5
	空手道	成年女子	形	清水那月	同志社大2		5
	空手道	少年男子	組手	矢菅海斗	高商大附高3		5
ボウリング	少年女子	個人戦	川田菜摘	桐生南高3	1725点	5	
5	陸上	少年男子A	400m	細井ブライアン	前橋育英高3	47秒79	4
	水泳(競泳)	少年女子A	200m平泳ぎ	近藤ちひろ	中央中等教育5	2分31秒30	4
	ボート	少年女子	シングルスカル	岡田葵衣	館林女子高3	4分04秒58	4
	ボクシング	成年女子	フライ級	中島礼葉	日体大3		2.5
	レスリング	成年男子	グレコローマン75kg	福田翼	群馬県警察		2.5
自転車	成年男子	ロードレース	石井駿平	鹿屋体育大2	2時間56分52秒5	4	
6	陸上	少年男子B	3000m	北村光樹	樹徳高1	8分37秒21	3
	水泳(競泳)	少年男子A	100m自由形	近藤白竜	明和県央高3	51秒25	3
	水泳(飛込)	少年女子	飛板飛込	近藤花菜	東京・帝京高1	241.75点	3
	カヌー(スプリント)	成年男子	K-1 500m	宮永翔平	日体大4	1分46秒365	3
	カヌー(スプリント)	成年男子	K-1 200m	宮永翔平	日体大4	39秒864	3
	カヌー(スプリント)	少年男子	C-1 500m	大塚健太	館林商工高3	2分1秒964	3
7	陸上	成年女子	5000m競歩	外所知紗	同志社女子大1	22分52秒72	2
	水泳(競泳)	成年男子	200m個人メドレー	西山雄介	山梨学院大2	2分03秒54	2
	水泳(競泳)	少年男子B	400m自由形	笠原翔	明和県央高1	4分07秒78	2
	水泳(競泳)	少年女子A	400m個人メドレー	秋谷里実	高崎女子高	4分52秒72	2
8	陸上	成年男子	400m	小淵瑞樹	東海大3	48秒25	1
	陸上	少年男子A	5000m	千明龍之佑	東京農大二高3	14分12秒21	1
	陸上	少年女子A	3000m	林英麻	健大高崎高3		1
	水泳(競泳)	少年男子A	800mフリーリレー	高橋洗暉 近藤白竜 田中大貴 浮島知稀	前橋育英高3 明和県央高3 安中総合学園高3 前橋育英高2	7分39秒26	1
	水泳(飛込)	少年女子	高飛込	近藤花菜	東京・帝京高1	223.30点	1
	ウエイトリフティング	成年男子	スナッチ105kg級	舟喜誠生	藤岡工業高	137kg	1
	カヌー(スプリント)	少年女子	K-2 500m	西村カロリナ 細貝美菜	西邑楽高3 前橋南高3	2分3秒180	1

※同率順位のため、得点を案分
個人種目得点合計 248.0 点

団体種目

順位	競技名	種別	チーム名(選手名)				得点	
2	ボート	成年女子 (ダブルスカル)	群馬選抜 瀧本日向子 明治大3 栗原菜摘 法政大4				21	
	ボウリング	成年男子 (団体4人戦)	群馬選抜 石川裕大 Studio Grassist 佐藤貴啓 (株)サンメイ 福田尊仁 パークレーン高崎 宮澤拓哉 上武大3				21	
3	サッカー	成年男子	群馬選抜 鈴木雄太 ゴスバクサツ群馬 藤原雅斗 tonan前橋 中村俊貴 tonan前橋 市川恵多 ゴスバクサツ群馬 早坂龍之介 tonan前橋 佐藤遵樹 tonan前橋 吉田直矢 ゴスバクサツ群馬 山腰泰博 tonan前橋 永井雄一郎 ゴスバクサツ群馬 武士俣雄己 tonan前橋 深山翔平 tonan前橋 小口大貴 tonan前橋 志村駿太 tonan前橋 川岸祐輔 ゴスバクサツ群馬 高田鴻 tonan前橋				※ 44	
	フェンシング	成年女子 (フルーレ)	群馬選抜 吉澤千恵 沼田女子高 田村紀佳 旭興業(株) 遠藤里菜 早稲田大1				18	
5	サッカー	女子	群馬選抜 小暮千晶 神奈川大1 滝口杏花 関東学園大3 井口遙菜 東洋大4 松井彩乃 東洋大3 山幡あや 東洋大2 向井彩香 関東学園大2 常田菜那 東洋大1 常田麻友 東洋大1 大内梨央 東洋大1 大島彩香 東洋大2 高山紗希 関東学園大3 垣内愛菜 東洋大3 楠春佳 東洋大3 塩谷瑠南 前橋育英高3 横山雛 上武大1				20	
			群馬選抜 高橋怜士 前橋育英高1 山田涼太 前橋育英高1 高府川宙史 前橋育英高2 青木修悟 桐生第一高1 紋谷真輝 高崎高2 千葉剛大 前橋育英高1 須田晃輝 前橋育英高2 中島怜意 前橋商業高2 倉俣健 前橋育英高1 近藤友喜 前橋育英高2 須藤礼智 桐生第一高1 杉浦駿介 桐生第一高2 富山悠斗 前橋育英高2 渡邊綾平 前橋育英高1 石井那智 前橋商業高2 若月大和 桐生第一高1				20	
			高崎商科大学附属高校 加藤有紗 3年 設楽ゆひな 2年 岡田梨良 1年				12	
			群馬選抜 上野由岐子 (株)ビックカメラ 我妻悠香 (株)ビックカメラ 内藤美穂 (株)ビックカメラ 藤本麗 (株)ビックカメラ 山本優 (株)ビックカメラ 市口侑果 (株)ビックカメラ 原田のどか 太陽誘電(株) 河野美里 太陽誘電(株) 糟谷舞乃 (株)ビックカメラ 藤田倭 太陽誘電(株) 尾崎望良 太陽誘電(株) 佐藤みなみ 太陽誘電(株) 森さやか (株)ビックカメラ				20	
			群馬選抜 櫻井彩夏 健大高崎高2 小嶋楓 健大高崎高3 山口慶恵 健大高崎高3 吉田明日香 健大高崎高3 市村瑞姫 健大高崎高2 井田菜摘 健大高崎高2 藤生汐理 市立太田高3 小野寺華那 健大高崎高2 山本エンジェル 健大高崎高3 穴久保美緒 健大高崎高2 鈴木希咲 健大高崎高2 立川可純 高崎商業高3 菅原妃奈子 高崎商業高3				20	
			群馬選抜 米持奈々 東洋大2 原明日香 エアーアイツカ動物病院 赤石知代 サンデン物流				9	
			群馬選抜 生方佐緒理 パークレーン高崎 戸塚梢 パークレーン高崎				9	
			群馬選抜 吉澤千恵 沼田女子高 田村紀佳 旭興業(株) 遠藤里菜 早稲田大1				6	
	7	ボウリング	成年女子 (団体4人戦)	群馬選抜 戸塚梢 パークレーン高崎 生方佐緒理 パークレーン高崎 加藤愛華 高崎経済大1 川口美永 朝日生命				6
			少年女子 (団体戦)	群馬選抜 川田菜摘 桐生南高3 柿内ナオミ 桐生第一高3				6
8	テニス	成年女子	群馬選抜 福井景子 山梨学院大4 本藤咲良 フリー				3	
	ソフトテニス	成年男子	群馬選抜 鈴木亮太 アイオー信用金庫 平井裕之 明治大4 長尾景陽 早稲田大2 掛川巧大 中央大3 桑原丈 沖電気工業(株)				5	

※同率順位のため、得点を案分

団体種目得点合計 240.0 点

本大会競技得点合計 488.0 点

本大会順位 27 位

(イ) 第73回国民体育大会冬季大会

〈スケート・アイスホッケー競技〉

ア) 県選手団・役員等の参加状況

- ① 会 期 平成30年 1月28日(日)～2月1日(木)
 ② 会 場 地 スケート競技 山梨県富士吉田市、甲府市
 アイスホッケー競技 神奈川県横浜市
 ③ 開始式 平成30年 1月28日(日) 富士吉田市民会館
 ④ 表彰式 平成30年 1月31日(木) //

⑤ 本部役員

- 団 長 野 本 彰 一 (県スポーツ協会 理事長)
 副団長 狩野 浩志 (県スケート連盟 会長)
 総監督 新井 徹 (県生活文化スポーツ部 スポーツ振興課 課長)
 総 務 海野 俊彦 (県スポーツ協会 理事)
 // 片山 雅義 (帯同ドクター・県スポーツドクター協議会 幹事)
 // 富澤 宏之 (県スケート連盟 理事長)
 // 植木 正美 (県スポーツ協会 競技スポーツ課 課長)

⑥ 監督・選手数

競 技 名	監督	成年		少年		計	
		男子	女子	男子	女子		
スケート	スピード	4	7	6	8	7	32
	ショートトラック	2	1	4	2	2	11
合 計		6	8	10	10	9	43
			18		19		

⑦ 支援スタッフ

No.	競 技 名	氏 名	担当種別
1	スケート (スピード)	木暮 昭仁	少年男子

⑧ 選手団旗手

- 氏 名 横 沢 公 希 (よこさわ こうき)
 所 属 群馬県嬲恋高等学校
 参加競技 スケート競技 (スピード) 少年男子500m、1000m、2000mR
 主な成績 第65回全国高等学校スケート競技選手権大会
 男子2000mR 8位
 第71回国民体育大会冬季大会スケート競技会 (スピード)
 少年男子2000mR 6位
 第72回国民体育大会冬季大会スケート競技会 (スピード)
 少年男子500m 5位

イ) 県選手団成績

① 競技会場

- スケート競技 (スピード) 富士吉田市富士急ハイランドセイコオーバル
 (ショートトラック) 甲府市小瀬スポーツ公園アイスアリーナ
 (フィギュア) 甲府市小瀬スポーツ公園アイスアリーナ
 アイスホッケー競技 横浜市新横浜スケートセンター
 横浜市横浜銀行アイスアリーナ

② 総合成績

		スケート競技	アイス ホッケー競技	終了時総合成績
男女総合成績	順位	15位	12位	16位
	得点	51点	10点	61点
女子総合成績	順位	12位		
	得点	38点		

(参考)

③過去3年間の総合成績

	第73回		第72回		第71回	
総合成績	16位	61点	15位	67点	19位	40点
スケート競技	15位	51点	12位	57点	17位	30点
(スピード)	7位	36点	8位	26点	9位	20点
(ショートトラック)	12位	5点	7位	21点	17位	0点
(フィギュア)	13位	0点	15位	0点	14位	0点
アイスホッケー競技	12位	10点	12位	10点	13位	10点

ウ) 県選手団入賞者一覧

スケート競技 (スピードスケート)

順位	種別	種目	氏名	所属	記録	得点
3	成年女子	2000mリレー	河島ほのか	高崎健康福祉大1年	2分46秒14	6点
			千葉捺美	県スポーツ協会		
			木暮賛菜	県立渋川特別支援学校		
	成年女子	1000m	阿部友香	J Aつまごい村	タイムなし	5点
4	少年男子	2000mリレー	本間新之助	嬭恋高1年	2分33秒11	5点
			伊藤琢真	嬭恋高2年		
			蜂須賀大翔	嬭恋高2年		
			横沢公希	嬭恋高3年		
少年女子	2000mリレー	大崎有紗	渋川女子高2年	2分51秒56	5点	
		篠原梨乃	嬭恋高1年			
		本多優	嬭恋高1年			
		大川夏美	吾妻高1年			
6	成年女子	1000m	河島ほのか	高崎健康福祉大1年	タイムなし	3点
7	少年男子	1500m	小山剛史	桐生第一高3年	タイムなし	2点
	少年男子	5000m	干川脩太	嬭恋高1年	タイムなし	2点
	少年女子	500m	大崎有紗	渋川女子高2年	42秒79	2点
	少年女子	3000m	篠原梨乃	嬭恋高1年	4分42秒15	2点
8	成年男子	500m	小林裕司	日本大3年	37秒37	1点
	成年女子	500m	河島ほのか	高崎健康福祉大1年	40秒85	1点
	少年男子	500m	横沢公希	嬭恋高3年	37秒87	1点
	少年女子	1500m	篠原梨乃	嬭恋高1年	タイムなし	1点

スピードスケート競技得点 36.0 点

スケート競技 (ショートトラック)

順位	種別	種目	氏名	所属	記録	得点
7	成年女子	3000mリレー	丸山朱理	同志社大2年	5分12秒22	2点
			田中真理	上武大4年		
			松崎智子	グローブフォース		
			大川愛弓	獨協大2年		
	少年男子	500m	藤生智也	桐生工業高2	44秒780	2点
8	少年女子	500m	柊瀬あかり	市立前橋高1年	47秒164	1点

ショートトラック競技得点 5.0 点

スケート競技得点合計 41.0 点

男女総合成績 15 位

スケート・アイスホッケー競技得点合計 41.0 点

男女総合成績 16 位



スケート・アイスホッケー競技結団式



スピードスケート少年女子 500m
7位の大崎有紗選手

〈スキー競技〉

ア) 県選手団・役員等の参加状況

- ①会 期 平成30年2月25日（日）～28日（水）
- ②会場地 新潟県妙高市
- ③開始式 平成30年2月25日（日） 妙高市文化ホール
- ④表彰式 平成30年2月28日（金） ”

⑤本部役員

- 団 長 渡 辺 幸 男 (県スポーツ協会 会長)
- 副団長 木 村 雅 治 (” 業務執行理事兼事務局長)
- 総監督 入 澤 登 喜 夫 (県スキー連盟 理事長)
- 総 務 海 野 俊 彦 (県スポーツ協会 理事)
- ” 田 中 和 美 (帯同ドクター・県スポーツドクター協議会 会員)
- ” 浅 田 正 人 (県生活文化スポーツ部 スポーツ振興センター 所長)
- ” 吉 野 透 (県スキー連盟 副理事長兼競技本部長)
- ” 植 木 正 美 (県スポーツ協会 競技スポーツ課 課長)

⑥監督・選手数

競 技 名	監督	成 年					少 年		計
		男 子			女 子		男 子	女 子	
		A	B	C	A	B			
ス キ ー	3	7	4	5	3	2	13	8	45
合 計	3	16			5		13	8	45

⑦支援スタッフ

No.	競 技 名	氏 名	担当種別
1	スキー (ジャイアントスラローム)	本多 一男	成年男子
2	スキー (クロスカントリー)	星野 雄一	少年男子

⑧選手団旗手

- 氏 名 笹 川 茉 由 (ささがわ まゆ)
- 所 属 県立沼田女子高等学校
- 参加競技 スキー競技 少年女子 クロスカントリー
- 主な成績 第66回全国高等学校スキー大会 (女子クラシカル) 13位

イ) 県選手団成績

- ①競技会場：(ジャイアントスラローム) 妙高市赤倉観光リゾートスキー場
(スペシャルジャンプ・コンバインド) 妙高市妙高高原赤倉シャンツェ
(クロスカントリー) 妙高市赤倉観光リゾートクロスカントリーコース

②総合成績

	男女総合成績	女子総合成績
順 位	10位	13位
得 点	24.5点	12.0点

(参 考)

③過去3年間の総合成績

	男女総合成績	女子総合成績
第73回	10位 24.5点	13位 12.0点
第72回	12位 27.0点	16位 10.0点
第71回	6位 56.5点	10位 21.0点

ウ) 県選手団入賞者一覧

・スキー競技

順位	種別	種目	氏名	所属	記録	得点
3	少年男子	コンパインド	小林 朔太郎	長野原高2	ジャンプ 4位 クロカン 3位	6 点
4	少年男子	クロスカントリーリレー	鏑木 光	尾瀬高1	2時間00分49秒0	5 点
			松本 良介	嬭恋高3		
			松本 祥汰	嬭恋高1		
			星野 誉貴	利根商業高2		
8	成年女子A	ジャイアントスラローム	石島 瑤子	早稲田大2	1分06秒92	1 点
	成年女子B	ジャイアントスラローム	今井 美桂	木本製菓	1分08秒01	1 点

9	少年男子	スペシャルジャンプ	小林 朔太郎	長野原高2	214.0点	※ 1.5 点
---	------	-----------	--------	-------	--------	---------

※ 各種目とも1都道府県に対し上位2位までを得点対象とする規定による繰り上げ配点及び同順位の場合、次順位の得点を加え当該都道府県で等分する規定による配点

男女競技得点合計 14.5 点
 参加得点 10.0 点
 男女総合得点 24.5 点
 男女総合成績 10 位

女子競技得点合計 2.0 点
 参加得点 10.0 点
 女子総合得点 12.0 点
 女子総合成績 13 位



スキー競技結団式



少年男子クロスカントリーリレー
 4位入賞の鏑木光選手

(ウ) 激励活動

・強化合宿の激励活動	
・陸上競技、水泳（競泳・飛込・OWS・水球）競技、サッカー競技、体操競技（新体操）、自転車競技、ソフトボール競技、ボウリング競技	
・関東ブロック大会・国民体育大会本大会において現地激励	
・第72回国民体育大会本大会監督会議	9月21日 県総合スポーツセンター

8 スポーツ指導者養成に関する事業

(1) 指導者養成事業

・公益財団法人日本体育協会公認スポーツ指導者の養成及び研修会の開催			
・上級指導員養成講習会	弓道（専門科目）		60人
・県スポーツ指導者研修会	8月27日・2月18日	高崎健康福祉大学	261人
・県スポーツ指導者協議会との連携			
県スポーツ指導者協議会理事会	6月30日・12月7日	県総合スポーツセンター	
	3月4日	ホテルメトロポリタン高崎	74人

9 競技力向上・選手強化対策に関する事業

(1) 競技力向上対策事業

(ア) 選手強化対策事業

・強化指定選手、団体に対する支援		
・強化指定選手	成年選手77人、少年選手89人	
強化指定運動部	成年3運動部63人、少年7運動部101人	330人
・団体に対する支援	国体正式競技41競技団体及び2学校体育団体	

①目的

国民体育大会において、優秀な成績を収めるため、競技団体・中体連・高体連・企業体等と連携を図りながら競技力の維持向上を目指し、中学校・高等学校及び企業体等の優秀選手（運動部）を指定し、重点的強化事業の推進を図る。

②指定の方針

- ・全国規模大会において優勝及び国際大会の代表並びにそれらと同等の競技水準を有する者（運動部）とする。
- ・競技力の将来的発展の可能性を持つ優秀選手（運動部）とする。
- ・選考にあたっては、少数精鋭を原則とし、計画的な選手育成強化が図れるよう、将来性についても十分配慮する。

③指定後の支援体制

- ・強化指定選手を県スポーツ協会及び当該競技団体等が実施する強化対策事業に参加させる。
- ・健康状態や基礎体力を把握し、トレーニング計画を立てるためのメディカルチェック・体力測定費用を補助する。
- ・指定選手としての自覚と誇りを持たせるため、指定証を発行する。

(イ) ぐんまスーパーキッズプロジェクト事業

- ・ぐんまスーパーキッズプロジェクトの推進
 スケート競技17人、スキー競技22人、陸上競技27人、水泳競技20人、レスリング8人、
 空手道競技36人、ボウリング競技30人、ゴルフ競技31人、馬術競技8人 計 199人

『ぐんまスーパーキッズプロジェクト2017』

①目的

本県の競技力水準の一層の向上を図るため、体力・運動能力に優れたジュニア選手を早期に発掘し、適正な育成プログラムを計画的・継続的に実施することにより、日本、世界へ通用するトップレベルの選手の育成を目指す。

②事業内容

- ・県内の小学校4年生を対象に公募し、体力測定を実施して体力・運動能力に優れた人材を発掘する。
- ・共通・専門育成プログラムを作成し、子供たちの発育段階に応じた計画的・継続的な育成を図る。
- ・学校体育に還元できるような育成プログラムを構築する。



③実施競技団体

No	競技団体名	実施種目	活動場所
1	県スケート連盟	スピード	4～10月・3月 県総合スポーツセンター（前橋市）
			11～2月 県総合スポーツセンター伊香保リンク（渋川市）
2	県スキー連盟	アルペン ジャンプ	夏期：陸上練習 県総合スポーツセンター（前橋市）
			冬期：雪上練習 アルペン：ホワイトワールド尾瀬岩鞍（片品村）
			ジャンプ：子天狗ジャンプ台（草津町）
3	群馬陸上競技協会	棒高跳	ベル・アスレティクス・ジャパン（吉岡町）
4	県水泳連盟	水球	県立敷島公園水泳場（前橋市） 前橋商業高校プール（前橋市）
5	県レスリング協会	レスリング	育英短期大学レスリング場（高崎市）
6	県馬術連盟	馬術	群馬県馬事公苑（前橋市）
7	県空手道連盟	空手道	県総合スポーツセンター（前橋市）
			前橋工業高校（前橋市）
			健大高崎高校（高崎市）
			高崎商大附属高校（高崎市）
8	県ボウリング連盟	ボウリング	パークレーン高崎（高崎市）
9	県ゴルフ連盟	ゴルフ	ショウワゴルフ練習場（前橋市）
			サンヨー72カントリークラブ（高崎市）

(ウ) 拠点施設活用事業

・拠点施設活用による競技スポーツクラブの育成推進

・拠点施設活用事業 5月1日～2月28日 前橋市他

①目的

公共スポーツ施設を活動拠点として、ジュニア育成等を中心とした競技スポーツクラブへ経費の一部を補助し、全国トップクラスの競技者の育成を目指す。

②事業内容

- ・指導者の配置（拠点施設に勤務する専門指導者・有資格指導者等）
- ・日常の強化練習
- ・施設活用条件の整備
- ・スポーツ医・科学サポートスタッフ体制の構築と研究成果のフィードバック事業

③実施競技団体・活動実績

No.	競技団体	種別	実施場所		参加人数			活動実績日		
			市町村名	拠点場所	指導者	選手	計	前期	後期	計
1	スケート	スピード	前橋市 渋川市	県総合スポーツセンター 県総合スポーツセンター伊香保リンク	5	10	15	53	34	87
		ショート			3名	36名	39名	95日	61日	156日
		フィギュア			7	54	61	29	50	79
2	アイスホッケー		前橋市 渋川市	県総合スポーツセンター 県総合スポーツセンター伊香保リンク	5名	26名	31名	31日	37日	68日
3	スキー	クロス カントリー	片品村	尾瀬ほたか高原スポーツパーク クロスカントリーコース	9名	35名	44名	63日	49日	112日
4	陸上競技		前橋市	県立敷島公園補助競技場	3名	20名	23名	37日	24日	61日
5	水泳	飛込	前橋市	県立敷島公園水泳場	2名	10名	12名	117日	62日	179日
		競泳			3	30	33	25	27	52
6	ホッケー		みなかみ町	みなかみ町月夜野緑地施設内運動広場	6名	40名	46名	68日	40日	108日
7	ボクシング		安中市	安中市体育館	5	25	30	44	31	75
			伊勢崎市	伊勢崎工業高校	4名	10名	14名	47日	29日	76日
			高崎市	高崎工業高校	2	8	10	35	25	60
8	レスリング		邑楽町	邑楽町立邑楽中学校	5名	23名	28名	63日	47日	110日
9	ソフトテニス		前橋市 伊勢崎市	県総合スポーツセンター あかぼり運動場テニスコート	5名	30名	35名	65日	45日	110日
10	弓道		伊勢崎市	伊勢崎市あずま弓道場	13名	113名	126名	48日	30日	78日
11	ラグビー フットボール		高崎市	下豊岡グラウンド	11名	205名	216名	53日	27日	80日
		八千代グラウンド								
		島村グラウンド								
12	アーチェリー		前橋市	県総合スポーツセンター	5名	31名	36名	48日	27日	75日
合 計					93名	706名	799名	921日	645日	1566日

(エ) ジュニア指導者派遣事業

・ジュニア育成事業による競技力向上

・ジュニア指導者の配置 4月1日～3月31日 各活動場所

①目的

ジュニア選手等の活動場所である運動部やクラブへ、情熱ある専門的指導者を派遣し、タレントの発掘・育成等を行い、一貫した指導体制のもと全国トップクラスのジュニア選手を育成する。

②事業内容

日常の活動拠点での指導者に対する支援を行うとともに、一貫強化体制の構築を図り、ジュニア層のタレントの発掘・育成に取り組む。

- ・指導者の配置（情熱を持った専門的指導者・有資格指導者等）
- ・日常の強化練習での指導及び一貫強化体制の構築
- ・競技団体及び学校体育団体との連携

③実施団体・活動場所

No	団体名	活動場所	指導種目	指導者
1	県スケート連盟	県立孺恋高校	スケート	黒岩宗一郎
2	県スキー連盟	片品スキークラブ	スキー	飯塚剛
3	群馬陸上競技協会	前橋育英高校	陸上競技	高橋輝
4	県アーチェリー協会	高崎商科大学附属高校	アーチェリー	大塚謙史

(オ) 一貫指導構築事業

①趣旨・目的

全国・世界に通用する群馬県トップレベルの選手育成を目的に、各競技ごとの一貫指導体制を構築し、本県の競技力向上を図る。

②事業内容

一貫指導体制（小学生・中学生・高校生等）構築に向けて、一貫指導会議、強化練習会、強化合宿等に対して支援する。

③実施団体

県スケート連盟、県バレーボール協会、県レスリング協会、県ソフトテニス連盟、県ラグビーフットボール協会、県山岳連盟

(カ) マネジメントコーチ設置事業

・競技力向上マネジメントコーチの活動推進

・委嘱者				41人
・競技力向上マネジメントコーチ委嘱式	4月8日	県総合スポーツセンター		37人
・	”	検討会議	2月3日	”
				25人

①趣旨・目的

各競技団体にマネジメントコーチを適正に設置し、全国・世界レベルの競技者を育成する。また、各競技団体の強化組織体制を整備し、競技力向上対策の企画と推進により競技力の向上を図る。

②活動

- ・競技団体の組織と体制を整備し、競技力向上対策を具体化するための年間計画、短期・長期対策を策定する。
- ・当該競技団体の強化事業を企画し、必要な事業に参加する。
- ・県、県教育委員会、県スポーツ協会の開催する会議・研修会に参加し、情報交換や研修に努める。
- ・競技力向上対策や結果について評価・分析し広報する。
- ・その他

③競技力向上マネジメントコーチ

No	競技団体名	氏名	No	競技団体名	氏名
1	県スケート連盟	本間章	22	県相撲連盟	城代治男
2	県アイスホッケー連盟	高橋巧	23	県馬術連盟	笛木元之
3	県スキー連盟	本多一男	24	県フェンシング協会	砂山雄一郎
4	群馬陸上競技協会	安達友信	25	県柔道連盟	小山勝由
5	県水泳連盟	小池和也	26	県ソフトボール協会	吉沢雅美
6	県サッカー協会	岸憲彦	27	県バドミントン協会	岩崎眞美
7	県テニス協会	福井保次郎	28	県弓道連盟	金井喜四男
8	県ボート協会	白木康夫	29	県ライフル射撃協会	上原茂
9	県ホッケー協会	酒井忠	30	県剣道連盟	渡邊達郎
10	県ボクシング連盟	澤野聡	31	県ラグビーフットボール協会	高野基
11	県バレーボール協会	塚本泰弘	32	県山岳連盟	長谷川喜久男
12	県体操協会	後藤信彦	33	県カヌー協会	大澤光則
13	県バスケットボール協会	篠原保夫	34	県アーチェリー協会	新木育雄
14	県レスリング協会	茂木房士	35	県空手道連盟	安斉義宏
15	県セーリング連盟	江原千尋	36	県銃剣道連盟	長谷川英昭
16	県ウェイトリフティング協会	原徹	37	県クレー射撃協会	市川正明
17	県ハンドボール協会	栃谷則史	38	県なぎなた連盟	小倉洋子
18	県自転車競技連盟	狩野良太	39	県ボウリング連盟	園部恵理
19	県ソフトテニス連盟	秋塚正美	40	県ゴルフ連盟	田畑俊彦
20	県卓球協会	林俊樹	41	県トライアスロン協会	市川硬一
21	県野球連盟	今井浩光			

(キ) 指導者養成事業

ア) スポーツセミナー

①趣 旨

各競技団体、学校体育団体、地域団体の中心的役割を果たしている指導者を対象に、指導力向上研修、スポーツ医科学研修等、実習を含めたスポーツセミナーを実施し、各競技ごとの一貫強化体制の確立と競技力向上を図る。

②開催日程 平成29年12月9日(土)

③会 場 県総合スポーツセンター

④実施内容 「ジュニア指導とシニア指導」

⑤講 師 山梨学院大学スポーツ科学部 教授 神田 忠彦 氏

⑥参加人数 151人

イ) 中央指導者招聘事業

①目 的

中央から優秀で実績のある講師を招聘して研修会を開催し、スポーツ指導者の養成・支援を行い、本県競技力水準の一層の向上を図る。

②事業内容 中央指導者を招聘し、指導者研修会等の実施。

③実施競技団体

県アイスホッケー連盟	県ソフトテニス連盟
県スキー連盟	県ソフトボール協会
群馬陸上競技協会	県山岳連盟
県水泳連盟	県アーチェリー協会
県テニス協会	県ボウリング連盟
県体操協会	県高等学校体育連盟
県レスリング協会	県中学校体育連盟
県自転車競技連盟	

ウ) 優秀指導者現場研修事業

①目的

全国の優秀指導者が指導する現場で研修することにより、本県各競技団体の指導者の養成・資質向上を図る。

②事業内容

競技団体の中心的な指導者が、全国の優秀指導者が指導する現場で研修するための旅費を支援する。

③実施競技団体

県スケート連盟、県アイスホッケー連盟、群馬陸上競技協会、県水泳連盟、県レスリング協会、県自転車競技連盟、県ソフトテニス連盟、県カヌー協会

(ク) 全国等競技力分析事業

①目的

国民体育大会本大会及び関東ブロック大会等の大会開催地に、強化委員や支援スタッフを派遣することにより、全国・関東大会の競技レベルの分析及び都道府県の選手強化内容を参考にすることで、本県の競技力レベルの向上に役立てる。

②事業内容

全国等の競技レベルを分析するため、選手強化委員や支援スタッフ等を派遣する。

③実施大会

大会名	選手強化委員	支援スタッフ
国体関東ブロック大会	5人	11人
国体本大会	5人	17人
国体スケート・アイスホッケー競技会	1人	1人
国体スキー競技会	1人	2人
合計	12人	31人

(ケ) スポーツ医科学活用事業

<ul style="list-style-type: none"> 強化選手の体力測定・メディカルチェックの実施 ・メディカルチェック、体力測定結果のフィードバック 4月22日～2月3日 	<p style="text-align: right;">県総合スポーツセンター 565人</p>
--	--

(コ) ぐんまオリンピック・パラリンピックチャレンジ事業

①目的

本県ゆかりの選手が一人でも多く、日本代表選手としてオリンピック・パラリンピック競技大会や国際大会での活躍を期待して、現日本代表選手や2020年東京オリンピック・パラリンピック競技大会を目指す将来有望な選手に対して、支援を行う。

②事業内容

(1) アスリートサポート事業

群馬県の競技団体等に所属する選手、群馬県出身の選手で競技団体から推薦された選手を対象に、オリンピック・パラリンピック競技大会や国際大会で活躍が期待される選手に対し、合宿や遠征費用、支える栄養士・トレーナー等に係わる経費を補助する。

③アスリートサポート事業認定選手一覧

No.	競技名	氏名	No.	競技名	氏名
1	スキー	小林 朔太郎	10	自転車競技	倉林 巧和
2	スキー	松本 達希	11	フェンシング	星野 剣斗
3	陸上競技	塩尻 和也	12	フェンシング	フィッツジェラルド邦彦
4	陸上競技	諸田 実咲	13	ソフトボール	藤田 倭
5	水泳(OWS)	貴田 裕美	14	ソフトボール	山本 優
6	水泳(水球)	志賀 光明	15	ラグビーフットボール	櫻井 綾乃
7	ハンドボール	並木 梨紗	16	ラグビーフットボール	清水 麻有
8	ハンドボール	安田 つぐみ	17	パラ・水泳	由井 真緒里
9	自転車競技	小林 泰正	18	パラ・陸上	福島 壮気

(2) ドリームロード事業

群馬県の中学校（中等教育学校前期課程を含む）に在籍し、群馬県の競技団体並びに、中学校体育連盟から推薦された実績・将来性のある選手及び指導者を指定し、競技力向上のための意識を高める。

ドリームロード事業 認定選手一覧

No.	競技名	氏名
1	スケート	藤原 明咲
2	スキー	中村 拓幹
3	陸上競技	古澤 一生
4	水泳	塚本 進平
5	サッカー	廣嶋 麟輝
6	テニス	勝見 幸璃
7	ボクシング	星野 翔
8	バレーボール	金田 晃太郎
9	体操	原 志歩
10	新体操	岩田 陽代
11	バスケットボール	藤平 皓成
12	ハンドボール	新井 駿佑
13	自転車競技	河内 桜雪
14	卓球	中野 剛志
15	柔道	延命 未姫
16	ソフトボール	稲垣 拓朗
17	バドミントン	小林 遥輝
18	トライアスロン	長谷川 菜奈

ドリームロード事業 認定指導者一覧

No.	競技名	氏名
1	スキー	金子 平
2	陸上競技	田中 光
3	水泳	櫻井 宏和
4	テニス	松田 隼十
5	体操競技	武田 奈々
6	新体操	伊藤 久子
7	バスケットボール	井上 明久
8	自転車競技	狩野 良太
9	卓球	宮崎 きよ子
10	柔道	鈴木 才樹
11	ソフトボール	吉田 直貴
12	バドミントン	荒川 繁

10 競技力向上支援に関する事業

(1) オリンピック・パラリンピック競技大会選手支援事業

・オリンピック・パラリンピック競技大会選手支援事業 4月1日～3月31日 国内各地

①趣 旨

本県出身のトップアスリートが、オリンピック・パラリンピック競技大会や世界選手権等で活躍できるよう、県内企業や個人の協力者から寄付金を集め、選手強化活動の支援を行う。

②事業内容

現役トップアスリートを「スポーツ推進スタッフ」として配置する。

スポーツ推進スタッフは、

- ・オリンピックや世界大会、国民体育大会等の各種大会において活躍をし、その競技力をもって県民に夢と感動を与えるものとする。
- ・県内を活動拠点とし、本県競技団体との連携のもとに、競技力向上を図るための技術研究及びそれに関する活動を行うものとする。
- ・本県競技団体と連携し、ジュニアへのスポーツ普及に関する事業に積極的に参加するものとする。

③スポーツ推進スタッフ

- ・ 諸貫 瑛美（水泳競技・競泳女子）

(2) 大会等支援事業

(ア) 海外派遣選手壮行補助事業

①目 的

本県選手等が海外競技会（オリンピック・世界選手権・アジア大会）に参加することは、県民へのスポーツ興味関心を高めるとともに夢と感動を与えることから、海外競技会に参加する選手に、壮行金を交付するものである。

大会名	交付者
オリンピック大会	2人
世界選手権大会	6人
その他の国際競技大会等	20人

(イ) 県小体研記録会補助事業

①目 的

県小学校体育研究会が開催する陸上、水泳教室記録会開催のために補助金を交付し支援を行い児童のスポーツ普及・育成を図るものである。

大会名	期 日	会 場	参加人数
第47回小学生水泳記録会	8月8日	県立敷島公園水泳場	台風のため中止
第46回小学生陸上記録会	10月28日	正田醤油スタジアム群馬	1,671人

(ウ) 県民体育大会補助事業

①目 的

県民を対象に開催している県民体育大会の実施競技団体に補助金を交付し支援を行い県民のスポーツ普及・育成を図るものである。

大会名	期 日	会 場	参加人数
夏季大会（水泳）	8月20日	県立敷島公園水泳場	533人
秋季大会	11月5日・12日	前橋市他	6445人
冬季大会（スケート）	2月3日	県総合スポーツセンター 伊香保リンク	242人
冬季大会（スキー）	2月17日・18日	丸沼高原スキー場	305人

(3) スポーツ顕彰事業

①趣 旨

本県のスポーツの振興と発展に貢献した個人・団体の功績を讃え、競技力の向上とスポーツの振興及び郷土意識の高揚に資することを目的に表彰を行うものである。

②開催日程 平成30年2月17日(土)

③会 場 県総合スポーツセンター 武道館

④受 賞 者 615人

賞 名	受賞人数
特別功労者賞	1人
スポーツ功労者賞	46人
最優秀指導者賞及び最優秀選手賞	144人
優秀選手賞	294人
ジュニアスポーツ奨励賞	130人
合 計	615人

感謝状	23団体
-----	------



スポーツ協会表彰 功労者賞受賞者記念撮影

第5編 本協会の運営

1 諸会議

平成29年度において理事会・評議員会及び各委員会等を次のとおり開催し、各議事について原案のとおり承認された。

	会議等名	期 日	議事等
評 議 員 会	第20回理事会（通常）	平成29年 5月30日（火）	平成28年度事業報告及び収支決算、評議員・理事・監事・名誉会長・委員会委員候補者の推薦、諸規程の改正等
	第21回理事会（臨時）	平成29年 6月14日（水）	会長・副会長・理事長・業務執行理事の選定、委員会委員・県スポーツ少年団本部長・副本部長の承認
	第22回理事会（臨時）	平成29年 7月10日（月）	第11回評議員会の招集（書面決議）、理事の選任、副会長の選定
	第23回理事会（臨時）	平成30年 1月17日（水）	平成29年スポーツ協会会長賞選考、加盟団体分担金等
	第24回理事会（通常）	平成30年 3月14日（水）	定款の変更、平成30年度事業計画及び予算、諸規程の改正
	第25回理事会（臨時）	平成30年 3月20日（火）	第13回評議員会の招集（書面決議）、理事の選任
	第10回評議員会（定時）	平成29年 6月14日（水）	平成28年度事業報告及び収支決算、評議員・理事・監事の選任、名誉会長の推挙
	第11回評議員会（臨時）	平成29年 7月19日（水）	理事の選任
委 員 会	総務委員会	平成29年 5月24日（水）	平成28年度事業報告及び収支決算、評議員・理事・監事・名誉会長・委員会委員候補者、諸規程の改正等
		平成30年 1月17日（水）	平成29年スポーツ協会会長賞の選考、加盟団体分担金
		平成30年 3月 9日（金）	定款の変更、平成30年度事業計画及び収支予算、諸規程の改正
	生涯スポーツ推進委員会	平成29年 7月27日（木）	日体協公認スポーツ指導者等表彰候補者の推薦・県民体育大会の交付金等
		平成30年 3月 1日（木）	平成30年度生涯スポーツ関係事業
	選 手 強 化 委 員 会	平成29年 4月14日（金）	平成29年度競技力向上対策費団体対策推進事業費、ぐんまオリンピック・パラリンピックチャレンジ事業選手指導者選考、平成29年度強化指定選手及び運動部（冬季競技）等
		平成29年 5月28日（日）	ぐんまスーパーキッズプロジェクト2017選手選考等
		平成29年 7月 6日（木）	第72回国体本大会等支援スタッフ、国体に向けての激励計画等
		平成29年 9月 5日（火）	平成29年度強化指定選手及び運動部等
		平成29年11月 1日（水）	平成29年度強化指定選手の追加等
平成30年 2月14日（水）		ぐんまスーパーキッズ*2018新規実施競技並びに実施継続期間等	
平成30年 3月16日（金）		平成30年度競技力向上対策費予算、競技スポーツ推進計画、競技力向上対策事業計画、平成30年度オリンピック・パラリンピック選手支援事業等	
国 民 体 育 大 会 推 進 委 員 会	国民体育大会推進委員会	平成29年 6月30日（金）	平成29年度国民体育大会推進委員会予定、国民体育大会参加基準等
		平成29年 8月16日（水）	第72回国民体育大会本大会選手団第1次選考等
		平成29年 9月 1日（金）	第72回国民体育大会本大会選手団第2次選考等
		平成30年 1月 5日（金）	第73回国民体育大会冬季大会スケート・アイスホッケー競技会選手団選考等
		平成30年 1月24日（水）	第73回国民体育大会冬季大会スキー競技会選手団選考等
ス ポ ー ツ 医 学 委 員 会	スポーツ医科学委員会	平成29年 7月12日（水）	平成28年度事業報告について・平成29年度事業計画について
		平成30年 3月 9日（金）	平成29年度事業報告について 平成30年度事業計画について

諸 会 議 等	加盟競技団体等理事長・事務担当者・選手強化担当者合同会議	平成29年 4月21日 (金)	平成29年度事業計画及び予算、その他諸事業について
	監事監査	平成29年 5月23日 (火)	平成28年度事業報告及び収支決算に係る会計監査
	第72回国民体育大会本大会競技力検討会議	平成29年11月15日 (水) 16日 (木) 17日 (金) 21日 (火) 22日 (水) 24日 (金) 28日 (火)	第72回国民体育大会の勝因と敗因、第73回国民体育大会に向けての強化計画 第83回国民体育大会を見据えての強化計画
	平成30年度競技団体別選手強化担当者会議	平成30年 3月 7日 (水)	平成30年度競技力調査
	第73回国民体育大会冬季大会競技力検討会議	平成30年 3月 9日 (金)	第73回国民体育大会冬季大会の勝因と敗因 第74回国民体育大会冬季大会に向けての強化計画 第83回国民体育大会冬季大会を見据えての強化計画

2 事務局の運営

(1) 加盟団体及び群馬県との連携

(2) スポーツ振興のための寄付金の確保

・オリンピック・パラリンピック選手支援事業、上毛新聞社、日本プロゴルフ協会上信越地区、親睦ゴルフ、県ゴルフ振興基金、ぐんまのスポーツ環境整備等支援事業

寄 付 内 容	件 数	金 額
オリンピック・パラリンピック選手支援	16件	2,530,000円
上毛新聞社スポーツ振興奨励	1件	500,000円
日本プロゴルフ協会上信越地区	1件	100,000円
親睦ゴルフ大会	1件	419,785円
群馬県ゴルフ振興基金	1件	200,000円
ぐんまのスポーツ環境整備等支援	2件	2,000,000円
合 計	22件	5,749,785円

(3) 本協会の趣旨に賛同した、個人、法人及びその他の団体により賛助会員より会費の徴収により財源の確保

賛 助 会 員	数	口 数	金 額
個 人	40	71口	355,000円
団 体	40	100口	1,000,000円
合 計	80	171口	1,355,000円

第6編 各事業報告

1 群馬県スポーツ少年団事業報告

行 事 名	期 日	場 所	参加者数	
日本本部会議	日本スポ少年団（常任委員会）	4月24日（月）	岸記念体育館	—
	日本スポ少年団（事務担当者）	5月24日（水）	岸記念体育館	1人
	日本スポ少年団（常任委員会）	6月2日（金）	岸記念体育館	—
	日本スポ少年団（委員総会）	6月3日（金）	T K P ガーデンシティ渋谷	2人
	日本スポ少年団（常任委員会）	11月10日（金）	岸記念体育館	—
	〃	3月2日（金）	岸記念体育館	—
	日本スポ少年団（委員総会）	3月6日（火）	T K P ガーデンシティ渋谷	2人
関東ブロック会議	2月2日（金）～3日（土）	埼玉県	3人	
県内会議	委員総会・常任委員会	5月25日（木）	ALSOKぐんま総合スポーツセンター 本館 第1研修室	27人
		2月23日（金）	ALSOKぐんま総合スポーツセンター 本館 第1研修室	24人
	常任委員会	1月11日（木）	ALSOKぐんま総合スポーツセンター 本館 第1研修室	20人
	指導者協議会 総会・運営委員会	4月29日（土）	ALSOKぐんま総合スポーツセンター 本館 第1研修室	21人
		6月10日（土）	ALSOKぐんま総合スポーツセンター 本館 第1会議室	18人
		10月14日（土）	ALSOKぐんま総合スポーツセンター 本館 第1会議室	17人
		2月18日（日）	ALSOKぐんま総合スポーツセンター 本館 第1研修室	21人
	専門部会	6月3日（土）	ALSOKぐんま総合スポーツセンター 本館 第1研修室	96人
		12月2日（土）	ALSOKぐんま総合スポーツセンター 本館 第1研修室	77人
	リーダー会 総会	4月16日（日）	ALSOKぐんま総合スポーツセンター	18人
	市町村事務担当者	3月8日（木）	ALSOKぐんま総合スポーツセンター 本館 第1研修室	39人
全国講習会・ 研修会	第22回指導者全国研究大会	6月18日（日）	東京都	4人
	第55回全国スポーツ 少年大会	7月28日（金）～31日（月）	新潟県妙高市 国立妙高青少年自然の家 他	7人
	シニア・リーダー スクール	8月3日（木）～7日（月）	静岡県御殿場市 国立中央青少年交流の家	—
	全国リーダー連絡会	9月30日（土）～10月1日（日）	東京都・国立オリンピック記念 青少年総合センター	2人
	認定育成員研修会① 認定育成員研修会②	10月28日（土） 11月19日（日）	東京都・国立オリンピック記念 青少年総合センター	14人
	関東ブロックスポーツ少年大会	8月4日（金）～6日（日）	山梨県	11人
	関東ブロックリーダー研究大会	10月28日（土）～29日（日）	東京都	4人
関東講習会・ 研修会	関東ブロック指導者研究協議会	11月4日（土）～5日（日）	群馬県	60人
	ジュニア・リーダースクール	8月11日（金）～13日	国立赤城青少年交流の家	43人
県内講習会・ 研修会	育成母集団研修会	7月22日（土）	中之条町：中之条ツインプラザ	29人
	認定員養成講習会 （スポーツリーダー養成講習会 兼スポーツ少年団認定員 養成講習会）群馬県本部開催	9月2日（土）・3日（日）	高崎市：高崎健康福祉大学 定員250人予定	273人
		9月18日（月）・23日（土）	高崎市：高崎健康福祉大学 定員250人予定	100人
	認定員再研修会	12月3日（日）	ALSOKぐんま総合スポーツセンター 本館 第1研修室	46人
指導者研究大会	1月21日（日）	ALSOKぐんま総合スポーツセンター 本館 第1研修室	37人	

行	事 名	期 日	場 所	参加者数
全国競技別 交流大会	第39回ホッケー	8月4日(金)～7日(月)	山口県岩国市 玖珂総合公園人工芝グラウンド 他	—
	第41回全日本少年サッカー	12月26日(火)～29日(金)	鹿児島県	16人
	第39回軟式野球	8月3日(木)～6日(日)	宮城県	—
	第40回剣道	3月25日(日)～27日(火)	東京都足立区 東京武道館	8人
	第15回バレーボール	3月25日(日)～28日(水)	群馬県前橋市 ALSOKぐんまアリーナ 群馬県渋川市 渋川市子持社会体育館	40人
関東競技別 交流大会	第36回ブロック競技別 交流大会	7月28日(金)～30日(日)	埼玉県	113人
関東競技別 交流大会 県予選会	兼第28回空手道	5月7日(日)	ALSOKぐんまアリーナ	575人
	兼第53回軟式野球	5月6日(土)～6月3日(土) (毎週土曜日：5日間)	桐生市：桐生球場 他	392人
	兼第21回バドミントン	6月18日(日)	ALSOKぐんまアリーナ	210人
	バレーボール	6月18日(日)・25日(日)	高崎市箕郷町 さわやか交流館	191人
	ミニバスケットボール	6月17日(土)・18日(日)	高崎市：高崎アリーナ みどり市：桐生大学 グリーンアリーナ	315人
県内大会 交流大会	第53回少年団大会	8月5日(土)・6日(日) ・13日(日)	ALSOKぐんま総合スポーツセンター その他県内各会場	2252人
	第38回春季ソフトボール	5月27日(土)・28日(日) 6月3日(土)	高崎市：高崎流通センター	153人
	第41回全日本 少年サッカー大会予選会 兼第53回県サッカー大会	10月1日(日) 10月29日(日) 11月11日(土) 18日(日)・26日(日)	正田醤油スタジアム群馬 他	2250人
	第26回秋季軟式野球	8月19日(土)・20日(日) ・26日(土)	高崎市：高崎城南球場 他	297人
	第21回中学生柔道	9月23日(土)	ALSOKぐんま武道館	303人
	第21回低学年軟式野球	10月7日(土)・8日(日)	前橋市：北部運動場・宮城総合運動場 藤岡市：藤岡市烏川河川敷	1232人
	第32回秋季ソフトテニス	10月9日(月)	ALSOKぐんま総合スポーツセンター テニスコート	740人
	第36回秋季バレーボール	10月29日(日) 11月5日(日)	高崎市：さわやか交流館 藤岡市：藤岡市民体育館 桐生市：新里社会体育館	750人
	第36回秋季ソフトボール	11月3日(金・祝) 4日(土)・5日(日)	前橋市：宮城総合運動場 多目的グラウンド	157人
	第38回スピードスケート	1月13日(土)	県総合スポーツセンター 伊香保リンク	117人
	第38回フィギュアスケート	2月11日(日)	ALSOKぐんま総合スポーツセンター アイスアリーナ	31人
	第10回冬季バドミントン	2月4日(土)	ALSOKぐんまアリーナ	321人
	第29回小学生柔道	3月4日(日)	ALSOKぐんま武道館	566人
	第47回スキー	2月18日(日)～25日(日)	嬭恋村・みなかみ町・草津町	144人
	第12回スポーツ少年団 フェスティバル	2月18日(日)	ALSOKぐんま総合スポーツセンター ぐんま武道館	610人
諸事業	日独同時交流(派遣)	7月31日(月) 8月17日(木)	ドイツ	2人
	群馬県スポーツ少年団顕彰	2月18日(日)	ALSOKぐんま総合スポーツセンター	78人

2 群馬県スポーツ少年団指導者協議会 事業報告

◇ 運営委員会・県協議会

期 日	事 業 名	会 場	参加者数
4月29日(土)	第1回委員総会・運営委員会	県総合スポーツセンター	21人
6月10日(土)	第2回運営委員会	県総合スポーツセンター	18人
10月14日(土)	第3回運営委員会	県総合スポーツセンター	17人
2月18日(日)	第2回委員総会	県総合スポーツセンター	21人

◇ 総務係

期 日	事 業 名	会 場	参加者数
4月29日(土)	第1回係会議	県総合スポーツセンター	21人
6月10日(土)	第2回係会議	県総合スポーツセンター	18人
10月14日(土)	第3回係会議	県総合スポーツセンター	17人
1月21日(日)	指導者研究大会	県総合スポーツセンター	37人
2月18日(日)	第4回係会議	県総合スポーツセンター	21人

◇ 育成指導係

期 日	事 業 名	会 場	参加者数
8月11日(金)～13日(日)	ジュニア・リーダースクール	赤城青少年交流の家	43人
12月3日(日)	認定員再研修	県総合スポーツセンター	46人

◇ 広報係

期 日	事 業 名	会 場	参加者数
6月10日(土)	第1回係会議	県総合スポーツセンター	18人
8月26日(土)	第2回係会議	県総合スポーツセンター	7人
9月30日(土)	「会報」作成 第66号	—	—
10月14日(月)	第3回係会議	県総合スポーツセンター	17人
2月18日(土)	第4回係会議	県総合スポーツセンター	6人

◇ その他

期 日	事 業 名	会 場	参加者数
6月16日(金)～6月17日(土)	全国指導者協議会	東京都	狩野委員長出席
6月18日(日)	第22回指導者全国研究大会	東京都	4人
7月22日(土)	育成母集団研修会	中之条町	29人
7月28日(金)～7月31日(月)	第55回全国スポーツ少年大会	新潟県妙高市	1指導者・6団員
7月31日(月) 8月1日(火)	第44回日独同時交流(派遣)	ドイツ	2人
8月4日(金)～8月6日(日)	第48回関東スポーツ少年大会	山梨県北杜市	2指導者・9団員
9月30日(土)～10月1日(日)	全国リーダー連絡会	東京都	2人
10月28日(土)～10月29日(日)	関東ブロックリーダー研究大会	東京都	4人
11月4日(土)～11月5日(日)	関東ブロック指導者研究協議会	高崎市	61人
2月2日(金)～2月3日(土)	関東ブロック会議	埼玉県	本部長・委員長出席
2月18日(日)	第12回フェスティバル	県総合スポーツセンター	610人
3月8日(木)	認定指導者名簿作成	—	—
3月25日(日)～3月28日(水)	第15回全国スポーツ少年団バレーボール交流大会	県総合スポーツセンター 渋川市子持社会体育館	759人

3. 群馬県レクリエーション協会 事業報告

行事名		期 日	会 場	参加者数
全 国 関 東	第1回関東甲信越ブロック会議	6月23日(金)	宇都宮市	1人
	加盟団体運営代表者会議	12月6日(木)・7日(金)	国立オリンピック記念 青少年総合センター	1人
諸 会 議	県 レ ク リ エ ー シ ョ ン 協 会	第1回総務委員会	県総合スポーツセンター	5人
		第1回広報委員会		6人
	第1回指導委員会	8人		
	第1回生涯スポーツ委員会	4月22日(日)		6人
	県レク・課程認定校合同会議	4月27日(木)		8人
	監査会	5月9日(火)		4人
	第2回総務委員会	5月10日(水)		5人
	第2回広報委員会	5月10日(水)		6人
	第1回表彰審査会	5月20日(土)		8人
	第1回理事会	5月20日(土)		20人
	第1回評議員会	5月20日(土)		26人
	第3回総務委員会	6月7日(水)		6人
	第2回指導委員会	6月7日(水)		8人
	第2回生涯スポーツ委員会	6月24日(土)		6人
	第4回総務委員会	7月12日(水)		6人
	第46回群馬県レクリエーション大会 準備会議	7月15日(土)		36人
	第3回指導委員会	8月2日(水)		6人
	第5回総務委員会	9月6日(水)		6人
	第3回広報委員会	9月6日(水)		7人
	第4回指導委員会	9月6日(水)		7人
	第3回生涯スポーツ委員会	9月24日(日)		4人
	第6回総務委員会	10月12日(水)		5人
	第7回総務委員会	11月8日(水)		6人
	第4回広報委員会	11月29日(水)		7人
	第4回生涯スポーツ委員会	12月11日(月)		5人
	第8回総務委員会	12月13日(水)		6人
	第5回指導委員会	12月13日(水)		8人
	第5回生涯スポーツ委員会	1月10日(土)		5人
	第9回総務委員会	1月24日(水)		4人
	第10回総務委員会	2月21日(水)		5人
	第6回指導委員会	2月21日(水)		8人
	第6回生涯スポーツ委員会	2月24日(土)		6人
第2回理事会	3月3日(土)	21人		
第2回評議員会	3月3日(土)	26人		
加盟団体代表者会議	3月3日(土)	25人		

行 事 名		期 日	会 場	参加者数
事	全国一斉「あそびの日」キャンペーン	5月14日(日)	生涯学習センター体育館	41人
		5月27日(土)	吉岡町明治小学校体育館	100人
		5月28日(日)	東毛少年自然の家	37人
		6月6日(火)	高崎市立京ヶ島小学校	136人
業	レクリエーション・インストラクター養成講習会	5月21・28、6月3・11・17日、7月1・9日	県総合スポーツセンター	8人
	チャレンジ・サ・ゲーム普及審判員養成講習会	6月17日(土)		12人
	福祉レクリエーション研究集会	7月23日(日)		66人
	第6回ぐんまレクリエーション・フェスタ	7月25日(火)	県庁・県民ホール(北)	120人
	第46回群馬県レクリエーション大会前日準備	9月1日(土)	県総合スポーツセンター	41人
	第46回群馬県レクリエーション大会	9月2日(日)		1042人
	フォローアップセミナー「長寿社会を生きる」	1月13日(土)	県総合スポーツセンター	20人
	その他	新年懇親会及び受賞祝賀会	1月10日(水)	マーキュリーホテル
補助金交付	各加盟団体主催事業・有資格者支援	通 年		(18団体)
派遣	第71回全国レクリエーション大会	9月15日～17日(金～日)	北海道	3人
登録事務	日本レクリエーション協会公認指導者関係	通 年		(8件)
共催後援	県レク協会共催・後援事業	通 年		(14件)
広報啓発	機関紙発行「レクリエーションぐんま」	3回発行(6・10・2月)	登録指導者・加盟団体配布	(3回)
			合 計	2,016人

第7編 各事業関連資料編

1. 群馬県健康スポーツ指導者バンク名簿(平成29年度)

中毛地区			西毛地区			東毛地区			北毛地区		
No.	登録番号	氏名	No.	登録番号	氏名	No.	登録番号	氏名	No.	登録番号	氏名
1	28001	秋山賢一	45	28009	櫻井淳司	79	28006	金井節男	102	28026	朝比奈章子
2	28002	新井義昌	46	28011	新後閑豊	80	28008	小林幸一	103	28033	大矢勝恵
3	28004	岡崎寿一	47	28013	関乃夫	81	28015	田沼利夫	104	28036	小野里順子
4	28007	金子侑司	48	28022	堀込進	82	28016	田村泰司	105	28040	金子治恵
5	28010	佐藤雅之	49	28024	水澤祝彦	83	28019	根岸正雄	106	28051	小林フジ子
6	28014	高山泰毅	50	28027	井上美鈴	84	28039	梶田万里子	107	28053	佐竹信子
7	28018	根岸哲也	51	28032	大平真由美	85	28046	川野辺友子	108	28069	高野夏美
8	28023	町田正	52	28034	小柏めぐみ	86	28056	澤田和子	109	28072	千明廣子
9	28025	水科壽美	53	28037	小野澤瑞穂	87	28061	白川陽子	110	28073	永井かつ枝
10	28028	今井寿美枝	54	28043	河崎和代	88	28064	園田まゆみ	111	28075	南雲敬子
11	28030	大島尚子	55	28049	桑原三枝子	89	28078	橋本富美子	112	28083	村山弘子
12	28031	大谷弘江	56	28052	齊藤良子	90	28082	宮下千加子	113	28084	山本淳子
13	28038	海道理子	57	28054	佐藤綾子	91	28091	貝之瀬さとみ	114	28086	高橋ふさ子
14	28041	金子美幸	58	28055	佐藤京子	92	29004	稲山宏一	115	28092	金子みつ江
15	28042	狩野洋子	59	28059	渋川貴子	93	29019	青柳洋子	116	29001	飯塚一雄
16	28047	木暮きみ子	60	28060	清水佳代	94	29021	荒井玉枝	117	29007	斎藤長作
17	28048	桑子京子	61	28063	角谷朱峰	95	29023	飯島寛美	118	29009	司東丕国
18	28050	小林加代子	62	28067	高橋眞理子	96	29036	音村陽子	119	29022	荒木綾子
19	28057	塩原綾子	63	28071	滝本陽子	97	29045	佐々木恵子	120	29030	内山久井
20	28070	高山美紀	64	28090	坂元一也	98	29046	佐藤尚子	121	29039	倉澤松美
21	28074	永井文江	65	29003	石堀郁夫	99	29050	須田多喜子	122	29043	斉藤由紀子
22	28085	森とき江	66	29006	上原啓明	100	29080	高橋祐子	123	29051	須田浩子
23	28087	中村勇司	67	29016	森田賢一	101	29079	清水翔也	124	29053	高田由美子
24	28088	生山和枝	68	29025	石堀三枝子				125	29054	高橋寿子
25	28089	中島真美子	69	29027	今井美子				126	29057	田中智恵子
26	29012	福田眞也	70	29037	笠原慶子				127	29061	原澤育代
27	29013	藤生幹雄	71	29044	櫻井美津代				128	29062	樋口はつ子
28	29015	町田宗隆	72	29049	杉本かつ枝				129	29063	福原いずみ
29	29024	石原まゆみ	73	29052	関根裕子				130	29064	細谷きみ江
30	29026	井上昭子	74	29065	眞篠京子				131	29072	横坂留美
31	29029	内山梅子	75	29066	榎本淳子				132	29077	佐藤暢彦
32	29031	梅澤光枝	76	29068	水澤則子						
33	29032	園城朋子	77	29081	箱田厚子						
34	29038	草場真利子	78	29084	宮前由美						
35	29040	小林佐弓									
36	29059	奈良佳子									
37	29067	水澤かね子									
38	29073	伊藤眞佐子									
39	29074	大谷和枝									
40	29075	兼藤淑江									
41	29076	上岡佳子									
42	29078	柴崎ほずみ									
43	29082	古澤房江									
44	29083	松浦由佳									

※太字は新規登録者

2. 健康体力づくり巡回スポーツ指導市町村別集計表

＝未実施（市町村）

市町村名	軽スポーツ		3B体操		ダンス		親子体操		ストレッチ		健康体操		エアロビクス		トランポピクス		ヨガ		ウォーキング		バドミントン		トレーニング		レクリエーション		講演		UJミック		合計			
	件数	人数	件数	人数	件数	人数	件数	人数	件数	人数	件数	人数	件数	人数	件数	人数	件数	人数	件数	人数	件数	人数	件数	人数	件数	人数	件数	人数	件数	人数				
前橋市							1	90				12	233							1	350						3	260	4	30	21	963		
高崎市							15	600	81	10,550		7	2,510							20	600			30	570	1	220	16	846	170	15,896			
桐生市	2	130																											2	130				
伊勢崎市			9	360																						1	27		10	387				
太田市																										1	56		1	56				
沼田市	10	300											53	1,555	15	400													78	2,255				
館林市																													0	0				
渋川市																										1	22		1	22				
藤岡市							1	200																					1	200				
富岡市												295	4,490																295	4,490				
安中市							1	20																					1	20				
みどり市																													0	0				
北群馬																																		
桐生市									6	300	15	300	42	1,300			4	80									18	620	6	120	91	3,220		
上野村																													3	60				
神流町																				2	40								0	0				
下仁田町											5	125																	5	125				
南牧村																																		
甘楽町																																		
中之条町																																		
長野原町																																		
嬭恋村																																		
草津町											1	100																						
高山村																																		
東吾妻町																																		
片品村																																		
川場村	5	75																																
昭和村																																		
みなかみ町																																		
玉村町																											1	30		1	30			
板倉町																																		
明和町																																		
千代田町																																		
大泉町																																		
邑楽町																																		
本田市																																		
児玉郡																																		
合計	17	505	9	360	0	0	0	0	18	910	87	10,850	335	7,758	95	3,355	15	400	4	80	23	990	0	0	74	1,570	1	220	57	2,311	10	150	745	29,459

3. 平成29年度健康スポーツ指導者バンク実績報告書

年間指導件数

種目	軽スポーツ系	体操系	ダンス系	一般競技系	その他	合計
件数	572	7275	930	2158	1457	12392

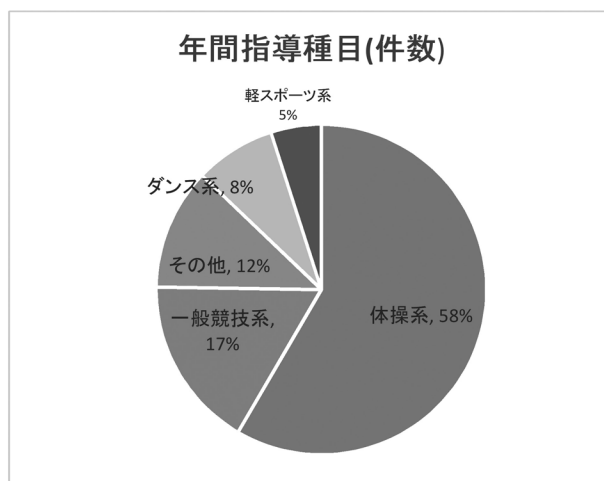

年間指導人数

種目	軽スポーツ系	体操系	ダンス系	一般競技系	その他	合計
件数	14062	134887	14411	28141	9456	200957

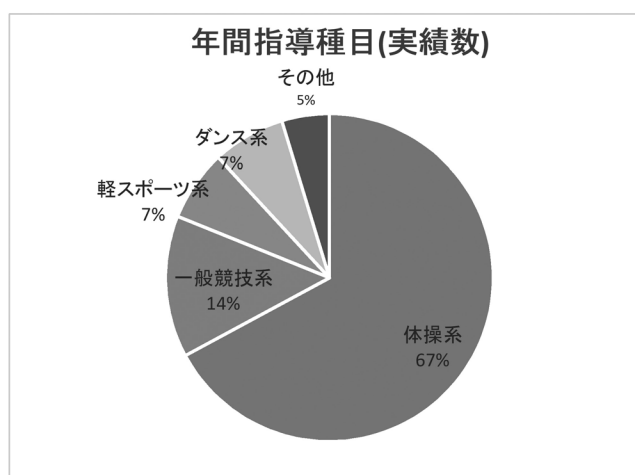

バンク登録者数の推移

	23年度	24年度	25年度	26年度	27年度	28年度	29年度
新規登録者	14	15	16	13	2	6	12
登録者数	169	170	175	170	151	141	132

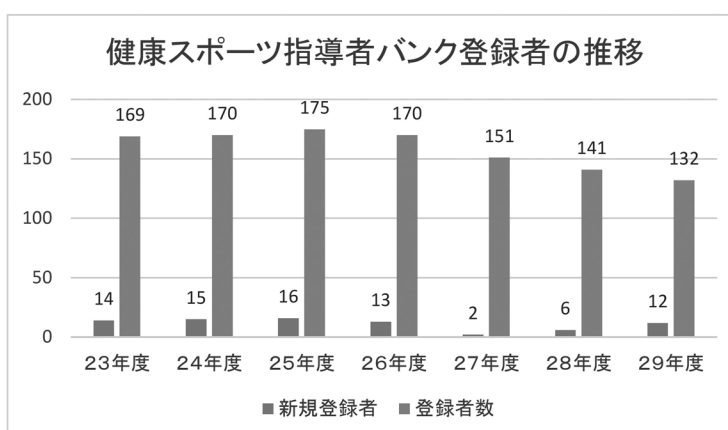

4. 群馬県スポーツ少年団市町村登録一覧表

県番号	10	都道府県名	群馬県
-----	----	-------	-----

都道府県役職員登録数	県段階	10名	市町村段階	1名	単位団段階	1名	合計	12名
段階役職員のうち有資格指導者数		認定育成員:	1名	認定員:	6名	合計:	7名	

少年団設置市町村数	34	市町村数	35
-----------	----	------	----

郡市別	市町村番号	市町村名	団数			指導者数					有資格者数			団員数			市町村役職員			市町村段階のうち有資格者数		
			更新	新規	計	男更	男新	女更	女新	計	育	認	計	男子	女子	計	市町村	単位団	計	育	認	計
市	101	前橋市	143	2	145	521	81	80	12	694	6	520	526	2305	910	3215	6	29	35	0	1	1
	102	高崎市	191	3	194	711	98	114	23	946	15	725	740	2736	1230	3966	14	4	18	0	12	12
	103	桐生市	52	0	52	222	19	23	5	269	2	196	198	778	275	1053	7	12	19	3	2	5
	104	伊勢崎市	76	0	76	278	43	36	13	370	7	286	293	1068	451	1519	3	14	17	0	1	1
	105	太田市	93	5	98	327	55	38	10	430	6	304	310	1249	461	1710	5	19	24	0	1	1
	106	沼田市	39	0	39	163	16	25	4	208	1	169	170	409	206	615	1	11	12	0	0	0
	107	館林市	34	1	35	131	22	17	1	171	5	115	120	500	231	731	3	6	9	0	3	3
	108	渋川市	42	0	42	155	22	10	2	189	2	144	146	531	205	736	16	8	24	1	14	15
	109	藤岡市	35	0	35	109	13	19	1	142	5	115	120	434	166	600	4	3	7	0	1	1
	110	富岡市	29	1	30	118	16	9	6	149	6	116	122	424	152	576	11	7	18	0	3	3
	111	安中市	18	0	18	51	29	4	0	84	0	65	65	212	104	316	0	1	1	0	0	0
	112	みどり市	23	0	23	107	14	10	3	134	2	89	91	336	119	455	4	4	8	0	0	0
北群馬郡	419	榛東村	10	0	10	34	5	2	0	41	0	33	33	113	62	175	1	0	1	0	0	0
	232	吉岡町	13	0	13	76	6	7	0	89	4	48	52	174	114	288	0	3	3	0	0	0
多野郡	208	神流町	0	0	0	0	0	0	0	0	0	0	0	0	0	0	2	0	2	0	0	0
	432	上野村	0	0	0	0	0	0	0	0	0	0	0	0	0	0	0	0	0	0	0	0
甘楽郡	210	下仁田町	4	0	4	19	0	5	0	24	3	21	24	32	6	38	1	3	4	0	1	1
	430	南牧村	1	0	1	5	0	0	0	5	0	4	4	10	1	11	1	0	1	0	0	0
	211	甘楽町	10	0	10	36	7	3	2	48	0	36	36	110	97	207	2	1	3	1	0	1
吾妻郡	212	中之条町	10	1	11	53	3	17	10	83	2	40	42	253	125	378	4	0	4	0	4	4
	213	長野原町	5	0	5	52	2	9	1	64	0	40	40	82	69	151	2	0	2	0	0	0
	404	嬭恋村	7	1	8	47	7	9	3	66	1	51	52	121	50	171	2	1	3	0	0	0
	214	草津町	9	0	9	74	17	3	2	96	6	59	65	134	72	206	0	3	3	0	0	0
	405	高山村	4	0	4	24	1	0	0	25	0	13	13	51	26	77	1	0	1	0	0	0
	226	東吾妻町	10	0	10	41	3	7	6	57	0	28	28	122	75	197	0	2	2	0	0	0
利根郡	406	片品村	3	0	3	17	5	0	0	22	0	16	16	33	20	53	3	3	6	0	0	0
	422	川場村	1	0	1	23	0	1	0	24	0	22	22	79	77	156	2	0	2	0	0	0
	408	昭和村	6	0	6	35	14	5	4	58	0	40	40	88	25	113	1	4	5	0	0	0
	234	みなかみ町	12	0	12	66	6	9	1	82	0	56	56	196	104	300	4	3	7	0	2	2
佐波郡	216	玉村町	13	0	13	71	5	7	0	83	0	57	57	252	77	329	6	3	9	0	6	6
邑楽郡	229	板倉町	5	0	5	14	1	3	2	20	0	16	16	55	26	81	3	1	4	0	2	2
	233	明和町	10	0	10	36	2	9	0	47	0	40	40	145	50	195	0	10	10	0	0	0
	228	千代田町	6	0	6	36	5	0	0	41	0	34	34	87	23	110	3	1	4	0	1	1
	221	大泉町	14	0	14	56	7	3	4	70	1	48	49	193	79	272	3	4	7	0	3	3
	220	邑楽町	15	0	15	71	17	5	1	94	0	80	80	251	81	332	10	11	21	0	5	5
合計			943	14	957	3779	541	489	116	4925	74	3626	3700	13563	5769	19332	125	171	296	5	62	67

29年度	943	14	957	3779	541	489	116	4925	74	3626	3700	13563	5769	19332	125	171	296	5	62	67
28年度	938	27	965	3748	597	475	111	4931	88	3347	3435	13710	5623	19333	126	169	295	5	63	68
増減	5	-13	-8	31	-56	14	5	-6	-14	279	265	-147	146	-1	-1	2	1	0	-1	-1

5. 過去5年間 群馬県の各競技獲得得点及び順位一覧表(男女総合成績)

季 別	競 技 名	第68回・東京		第69回・長崎		第70回・和歌山		第71回・岩手		第72回・愛媛		過去 5年 平均獲得 競技得点
		1036.5点		1139.0点		997.5点		934.0点		952.0点		
		14位		14位		22位		25位		22位		
		得点	順位	得点	順位	得点	順位	得点	順位	得点	順位	
冬 季	スケート	83.0	7	69.0	11	85.0	8	20.0	17	47.0	12	60.8
	アイスホッケー											0.0
	スキー	24.0	10	31.0	11	37.5	8	46.5	6	17.0	12	31.2
冬 季 成 績		107.0	13	100.0	13	122.5	5	66.5	17	64.0	17	92.0
本 大 会	陸上競技	69.5	10	91.0	3	77.5	6	52.0	12	66.0	9	71.2
	水泳	82.5	12	70.0	10	39.0	15	93.0	8	64.0	12	69.7
	サッカー	20.0	13	56.0	8	20.0	14			84.0	4	36.0
	テニス			9.0	17					3.0	18	2.4
	ボート	19.5	17	6.0	27	11.0	24	20.0	16	25.0	14	16.3
	ホッケー											0.0
	ボクシング	8.0	13	19.0	16					2.5	35	5.9
	バレーボール					7.5	18					1.5
	体操	5.0	20	15.0	15							4.0
	バスケットボール											0.0
	レスリング	28.5	14	29.5	12	14.5	36	31.0	15	2.5	45	21.2
	セーリング											0.0
	ウエイトリフティング	25.0	22	19.0	26	28.0	22	4.0	37	32.0	22	21.6
	ハンドボール											0.0
	自転車	21.0	12	35.0	5	33.0	6	41.0	5	11.0	24	28.2
	ソフトテニス			25.0	14	15.0	16			5.0	22	9.0
	卓球											0.0
	軟式野球							24.0	6			4.8
	相撲											0.0
	馬術			12.0	25	2.0	31	9.0	28	16.0	21	7.8
	フェンシング	69.0	2	51.0	2	54.0	3	48.0	4	36.0	6	51.6
	柔道											0.0
	ソフトボール	64.0	7	112.0	1	76.0	5	64.0	5	40.0	12	71.2
	バドミントン											0.0
	弓道	21.0	16	18.0	20					9.0	28	9.6
	ライフル射撃	7.0	29					4.0	37			2.2
	剣道											0.0
ラグビーフットボール											0.0	
山岳			12.0	19	9.0	19					4.2	
カヌー	59.0	12	31.0	15	59.0	9	34.0	18	15.0	32	39.6	
アーチェリー					21.0	9	6.0	18			5.4	
空手道	2.5	25	2.5	25	2.5	26	2.5	27	17.0	9	5.4	
銃剣道											0.0	
クレー射撃	21.0	3	3.0	15	6.0	11					6.0	
なぎなた											0.0	
ボウリング	7.0	19	23.0	16			35.0	8	60.0	2	25.0	
ゴルフ											0.0	
トライアスロン											0.0	
本 大 会		529.5	20	639.0	15	475.0	27	467.5	30	488.0	27	519.8
総 合 成 績		636.5	14	739.0	14	597.5	22	534.0	25	552.0	22	611.8

7. 国民体育大会冬季・本大会女子総合(皇后杯)順位一覧(第70回～第72回)

順位	冬季大会終了時						本大会のみ						女子総合成績(皇后杯得点)						順位
	70回		71回		72回		70回		71回		72回		70回		71回		72回		
	県名	得点	県名	得点	県名	得点	県名	得点	県名	得点	県名	得点	県名	得点	県名	得点	県名	得点	
1	北海道	150.0	長野	171.0	長野	171.0	東京	1061.0	東京	1232.5	東京	1218.0	東京	1121.0	東京	1322.5	東京	1282.0	1
2	長野	145.0	北海道	134.0	北海道	140.0	和歌山	951.5	愛媛	932.0	愛媛	1145.0	和歌山	999.5	岩手	981.0	愛媛	1196.0	2
3	山梨	111.0	東京	90.0	岩手	85.0	大阪	897.5	埼玉	924.0	大阪	920.0	大阪	963.5	愛知	979.0	大阪	985.0	3
4	愛知	101.0	山梨	88.0	福岡	80.0	愛知	841.5	岩手	920.0	埼玉	867.5	愛知	942.5	埼玉	970.0	愛知	925.0	4
5	群馬	72.0	福岡	86.0	山梨	76.0	埼玉	754.0	大阪	916.0	愛知	860.0	埼玉	803.0	愛媛	968.0	埼玉	915.5	5
6	大阪	66.0	山形	78.0	兵庫	74.0	千葉	729.5	愛知	911.0	千葉	822.5	千葉	749.5	大阪	951.0	千葉	842.5	6
7	神奈川	65.0	愛知	68.0	秋田	69.0	神奈川	664.5	千葉	899.0	福井	809.0	神奈川	729.5	千葉	919.0	神奈川	835.0	7
8	福岡	64.0	岩手	61.0	山形	69.0	愛媛	645.0	京都	730.5	神奈川	785.0	兵庫	694.5	京都	790.5	福井	825.0	8
9	東京	60.0	京都	60.0	愛知	65.0	兵庫	641.5	岐阜	704.0	兵庫	749.5	北海道	670.5	神奈川	751.0	兵庫	823.5	9
10	岩手	59.0	神奈川	59.0	大阪	65.0	岐阜	630.0	神奈川	692.0	京都	708.5	愛媛	665.0	北海道	743.5	福岡	767.5	10
11	秋田	58.0	青森	57.0	東京	64.0	広島	598.5	兵庫	678.0	福岡	687.5	岐阜	658.0	兵庫	735.0	京都	745.5	11
12	山形	56.0	兵庫	57.0	青森	56.0	静岡	590.5	福岡	648.5	岐阜	635.5	福岡	625.0	福岡	734.5	岩手	675.5	12
13	青森	55.0	富山	54.0	愛媛	51.0	岡山	571.5	茨城	640.5	岡山	605.5	広島	624.5	岐阜	733.0	岐阜	664.5	13
14	新潟	55.0	秋田	52.0	神奈川	50.0	福岡	561.0	岡山	630.5	岩手	590.5	静岡	610.5	茨城	660.5	岡山	628.5	14
15	兵庫	53.0	新潟	50.0	埼玉	48.0	京都	560.0	広島	627.5	静岡	588.0	岡山	608.5	広島	655.5	北海道	628.0	15
16	埼玉	49.0	群馬	48.0	群馬	44.0	長崎	547.5	福井	623.5	広島	578.5	岩手	598.0	岡山	653.5	広島	615.5	16
17	和歌山	48.0	埼玉	46.0	新潟	44.0	岩手	539.0	北海道	609.5	群馬	568.5	長野	598.0	福井	645.5	群馬	612.5	17
18	京都	37.0	愛媛	36.0	京都	37.0	熊本	522.0	静岡	568.5	長崎	543.5	京都	597.0	長野	623.5	静岡	608.0	18
19	岡山	37.0	大阪	35.0	広島	37.0	北海道	520.5	新潟	560.5	茨城	536.0	群馬	569.0	新潟	610.5	長野	606.0	19
20	福島	31.0	石川	32.0	福島	34.0	宮城	517.0	熊本	546.5	鹿児島	533.0	長崎	547.5	静岡	588.5	秋田	582.0	20
21	岐阜	28.0	岐阜	29.0	岐阜	29.0	群馬	497.0	鹿児島	541.5	熊本	522.0	熊本	542.0	富山	586.5	茨城	558.0	21
22	石川	26.0	福島	28.0	宮城	24.0	三重	492.0	和歌山	534.0	秋田	513.0	宮城	537.0	熊本	566.5	長崎	553.5	22
23	広島	26.0	広島	28.0	岡山	23.0	福井	480.5	鳥取	534.0	和歌山	499.0	三重	502.0	山形	566.0	鹿児島	543.0	23
24	茨城	22.0	宮城	25.0	茨城	22.0	茨城	466.5	宮城	533.0	山口	499.0	福井	500.5	山梨	566.0	熊本	542.0	23
25	富山	22.0	岡山	23.0	石川	21.0	滋賀	466.0	富山	532.5	北海道	488.0	茨城	488.5	群馬	565.5	山形	541.5	25
26	宮城	20.0	福井	22.0	栃木	20.0	山口	460.5	群馬	517.5	富山	487.0	滋賀	486.0	宮城	558.0	新潟	519.0	26
27	栃木	20.0	茨城	20.0	千葉	20.0	大分	458.5	香川	507.0	奈良	486.5	山口	470.5	鳥取	554.0	山口	519.0	26
28	千葉	20.0	栃木	20.0	静岡	20.0	長野	453.0	福島	491.5	三重	485.0	大分	468.5	鹿児島	551.5	和歌山	509.0	28
29	福井	20.0	千葉	20.0	滋賀	20.0	鳥取	439.0	山形	488.0	鳥取	480.5	山梨	459.5	和歌山	544.0	奈良	506.5	29
30	静岡	20.0	静岡	20.0	奈良	20.0	栃木	434.5	佐賀	483.0	石川	479.5	鳥取	459.0	香川	527.0	石川	500.5	30
31	滋賀	20.0	滋賀	20.0	鳥取	20.0	佐賀	430.0	長崎	481.0	新潟	475.0	栃木	454.5	福島	519.5	鳥取	500.5	30
32	鳥取	20.0	奈良	20.0	島根	20.0	鹿児島	427.0	山梨	478.0	山形	472.5	佐賀	440.0	石川	508.5	富山	500.0	32
33	島根	20.0	鳥取	20.0	山口	20.0	香川	413.5	石川	476.5	島根	468.0	鹿児島	437.0	佐賀	493.0	三重	495.0	33
34	香川	20.0	島根	20.0	香川	20.0	石川	404.0	山口	471.5	佐賀	452.0	香川	433.5	山口	491.5	山梨	488.5	34
35	愛媛	20.0	山口	20.0	熊本	20.0	富山	403.0	長野	452.5	香川	444.5	福島	430.5	長崎	491.0	島根	488.0	35
36	熊本	20.0	香川	20.0	福井	16.0	福島	399.5	奈良	450.0	栃木	441.0	石川	430.0	秋田	486.5	香川	464.5	36
37	三重	10.0	熊本	20.0	富山	13.0	徳島	357.5	三重	449.5	大分	439.0	富山	425.0	奈良	470.0	宮城	462.5	37
38	奈良	10.0	三重	10.0	三重	10.0	秋田	356.0	滋賀	446.5	宮城	438.5	秋田	414.0	滋賀	466.5	佐賀	462.0	38
39	山口	10.0	和歌山	10.0	和歌山	10.0	山形	354.5	大分	437.5	長野	435.0	山形	410.5	三重	459.5	栃木	461.0	39
40	徳島	10.0	徳島	10.0	徳島	10.0	新潟	350.5	秋田	434.5	沖縄	431.5	新潟	405.5	青森	458.5	福島	455.0	40
41	高知	10.0	高知	10.0	高知	10.0	山梨	348.5	栃木	432.5	滋賀	422.0	徳島	367.5	栃木	452.5	大分	449.0	41
42	佐賀	10.0	佐賀	10.0	佐賀	10.0	沖縄	346.0	宮崎	430.5	福島	421.0	沖縄	356.0	大分	447.5	滋賀	442.0	42
43	大分	10.0	長崎	10.0	長崎	10.0	高知	330.0	島根	424.0	山梨	412.5	青森	354.5	島根	444.0	沖縄	441.5	43
44	宮崎	10.0	大分	10.0	大分	10.0	奈良	327.0	沖縄	409.0	徳島	406.5	島根	347.0	宮崎	440.5	徳島	416.5	44
45	鹿児島	10.0	宮崎	10.0	宮崎	10.0	島根	327.0	青森	401.5	宮崎	393.0	高知	340.0	沖縄	419.0	宮崎	403.0	45
46	沖縄	10.0	鹿児島	10.0	鹿児島	10.0	宮崎	324.5	徳島	370.0	高知	372.5	奈良	337.0	徳島	380.0	青森	395.5	46
47	長崎		沖縄	10.0	沖縄	10.0	青森	299.5	高知	363.5	青森	339.5	宮崎	334.5	高知	373.5	高知	382.5	47

8. 国民体育大会季別成績一覧表

群馬県

		第67回(岐阜県)		第68回(東京都)		第69回(長崎県)		第70回(和歌山県)		第71回(岩手県)		第72回(愛媛県)	
		平成24年		平成25年		平成26年		平成27年		平成28年		平成29年	
		男女 総合成績	女子 総合成績	男女 総合成績	女子 総合成績	男女 総合成績	女子 総合成績	男女 総合成績	女子 総合成績	男女 総合成績	女子 総合成績	男女 総合成績	女子 総合成績
冬季大会	順位	8位	7位	7位	6位	11位	10位	8位	6位	17位	14位	12位	13位
スケート	得点	97.0 点	50.0 点	93.0 点	55.0 点	79.0 点	44.0 点	95.0 点	54.0 点	30.0 点	27.0 点	57.0 点	34.0 点
冬季大会	順位	10位	/	12位	/	12位	/	13位	/	13位	/	12位	/
アイスホッケー	得点	10.0 点		10.0 点		10.0 点		10.0 点		10.0 点			
冬季大会	順位	10位	7位	9位	6位	13位	10位	11位	6位	19位	14位	15位	13位
スケート アイスホッケー	得点	107.0 点	50.0 点	103.0 点	55.0 点	89.0 点	44.0 点	105.0 点	54.0 点	40.0 点	27.0 点	67.0 点	34.0 点
冬季大会	順位	11位	9位	10位	9位	11位	6位	8位	8位	6位	10位	12位	16位
スキー	得点	17.0 点	16.0 点	34.0 点	16.0 点	41.0 点	30.0 点	47.5 点	18.0 点	56.5 点	21.0 点	27.0 点	10.0 点
冬季大会	順位	13位	7位	7位	6位	9位	4位	5位	5位	17位	16位	17位	16位
累計	得点	124.0 点	66.0 点	137.0 点	71.0 点	130.0 点	74.0 点	152.5 点	72.0 点	96.5 点	48.0 点	94.0 点	44.0 点
本大会	順位	16位	20位	20位	14位	15位	14位	27位	21位	30位	26位	27位	17位
	得点	928.0 点	499.5 点	899.5 点	531.0 点	1009.0 点	533.0 点	845.0 点	497.0 点	837.5 点	517.5 点	858.0 点	568.5 点
総合成績	順位	16位	16位	14位	11位	14位	13位	22位	19位	25位	25位	22位	17位
	得点	1052.0 点	565.5 点	1036.5 点	602.0 点	1139.0 点	607.0 点	997.5 点	569.0 点	934.0 点	565.5 点	952.0 点	612.5 点

9. 第72回国民体育大会 男女 総合成績（天皇杯）

都県名	総合 順位	総合 得点	冬季 順位	冬季 得点	スケート		アイスホッケー		スキー		本大会 順位	本大会 得点	陸上	
					順位	得点	順位	得点	順位	得点			順位	得点
北海道	10位	1287.5	2位	420.0	2位	182.0	1位	90.0	2位	148.0	25位	867.50	6位	91.5
青森県	35位	827.5	3位	176.0	14位	48.0	2位	75.0	6位	53.0	43位	651.50	36位	31.0
岩手県	14位	1126.0	4位	175.0	4位	102.0	12位	10.0	5位	63.0	17位	951.00	16位	56.5
宮城県	34位	842.0	20位	65.0	27位	14.0	6位	35.0	16位	16.0	31位	777.00	28位	43.5
秋田県	20位	989.0	5位	170.0	31位	10.0	12位	10.0	1位	150.0	30位	819.00	41位	26.0
山形県	31位	873.5	11位	127.0	9位	83.0	12位	10.0	10位	34.0	36位	746.50	19位	50.0
福島県	41位	759.0	25位	56.0	18位	33.0	12位	10.0	21位	13.0	40位	703.00	21位	49.0
茨城県	23位	948.0	21位	63.0	21位	24.0	8位	25.0	20位	14.0	22位	885.00	19位	50.0
栃木県	21位	964.0	18位	89.0	24位	19.0	4位	55.0	18位	15.0	23位	875.00	43位	24.0
群馬県	22位	952.0	17位	94.0	12位	57.0	12位	10.0	12位	27.0	27位	858.00	9位	76.0
埼玉県	3位	1788.5	10位	131.0	13位	52.0	3位	60.0	15位	19.0	3位	1657.50	15位	59.0
千葉県	8位	1521.5	31位	34.0	27位	14.0	12位	10.0	25位	10.0	8位	1487.50	5位	99.0
東京都	1位	2535.0	9位	138.0	7位	93.0	6位	35.0	25位	10.0	1位	2397.00	2位	118.5
神奈川県	5位	1675.5	6位	156.0	5位	101.0	5位	40.0	18位	15.0	7位	1519.50	7位	86.0
山梨県	37位	812.5	12位	122.0	6位	96.0	12位	10.0	16位	16.0	41位	690.50	33位	38.0
新潟県	32位	873.0	7位	146.0	23位	22.0	12位	10.0	4位	114.0	37位	727.00	12位	64.5
長野県	18位	1058.5	1位	430.0	1位	275.0	8位	25.0	3位	130.0	45位	628.50	11位	65.0
富山県	36位	821.0	19位	67.0	25位	17.0	12位	10.0	8位	40.0	35位	754.00	21位	49.0
石川県	28位	906.5	28位	46.0	31位	10.0	12位	10.0	13位	26.0	26位	860.50	34位	35.5
福井県	7位	1588.5	23位	58.0	31位	10.0	12位	10.0	9位	38.0	6位	1530.50	41位	26.0
静岡県	17位	1072.5	34位	30.0	31位	10.0	12位	10.0	25位	10.0	14位	1042.50	13位	63.5
愛知県	6位	1643.5	15位	101.0	10位	81.0	12位	10.0	25位	10.0	5位	1542.50	9位	76.0
三重県	27位	909.0	43位	21.0	43位	0.0	12位	10.0	24位	11.0	21位	888.00	18位	52.0
岐阜県	13位	1151.0	16位	96.0	16位	35.0	12位	10.0	7位	51.0	13位	1055.00	30位	40.0
滋賀県	39位	803.5	30位	40.0	26位	15.0	10位	15.0	25位	10.0	34位	763.50	44位	22.0
京都府	11位	1280.5	27位	53.0	19位	31.0	12位	10.0	22位	12.0	10位	1227.50	3位	109.0
大阪府	4位	1785.0	8位	143.0	3位	123.0	12位	10.0	25位	10.0	4位	1642.00	1位	132.0
兵庫県	12位	1239.5	14位	112.0	8位	92.0	12位	10.0	25位	10.0	11位	1127.50	4位	104.5
奈良県	19位	990.5	34位	30.0	31位	10.0	12位	10.0	25位	10.0	16位	960.50	26位	46.0
和歌山県	26位	934.5	29位	43.0	22位	23.0	12位	10.0	25位	10.0	20位	891.50	37位	29.0
鳥取県	42位	751.5	34位	30.0	31位	10.0	12位	10.0	25位	10.0	38位	721.50	35位	35.0
島根県	38位	806.0	34位	30.0	31位	10.0	12位	10.0	25位	10.0	32位	776.00	39位	28.0
岡山県	16位	1073.5	26位	54.0	17位	34.0	12位	10.0	25位	10.0	15位	1019.50	24位	47.0
広島県	15位	1123.5	24位	57.0	20位	27.0	12位	10.0	14位	20.0	12位	1066.50	14位	61.0
山口県	40位	797.5	34位	30.0	31位	10.0	12位	10.0	25位	10.0	33位	767.50	39位	28.0
香川県	30位	889.0	33位	33.0	30位	13.0	12位	10.0	25位	10.0	28位	856.00	30位	40.0
徳島県	46位	613.5	31位	34.0	27位	14.0	12位	10.0	25位	10.0	46位	579.50	45位	16.0
愛媛県	2位	2396.5	21位	63.0	15位	41.0	12位	10.0	22位	12.0	2位	2333.50	24位	47.0
高知県	47位	552.5	44位	20.0	43位	0.0	12位	10.0	25位	10.0	47位	532.50	47位	15.0
福岡県	9位	1415.5	13位	120.0	11位	74.0	10位	15.0	11位	31.0	9位	1295.50	8位	81.0
佐賀県	43位	730.5	44位	20.0	43位	0.0	12位	10.0	25位	10.0	39位	710.50	45位	16.0
長崎県	24位	940.0	34位	30.0	31位	10.0	12位	10.0	25位	10.0	18位	910.00	17位	53.5
熊本県	29位	903.0	34位	30.0	31位	10.0	12位	10.0	25位	10.0	24位	873.00	29位	43.0
大分県	25位	936.5	34位	30.0	31位	10.0	12位	10.0	25位	10.0	19位	906.50	21位	49.0
宮崎県	44位	702.0	34位	30.0	31位	10.0	12位	10.0	25位	10.0	42位	672.00	37位	29.0
鹿児島県	33位	864.5	44位	20.0	43位	0.0	12位	10.0	25位	10.0	29位	844.50	27位	45.5
沖縄県	45位	670.0	44位	20.0	43位	0.0	12位	10.0	25位	10.0	44位	650.00	32位	39.0
合計		51124.0		4083.0		1955.0		830.0		1298.0		47041.0		2485.0

都県名	水泳		サッカー		テニス		ボート		ホッケー		ボクシング		バレーボール		体操		バスケットボール	
	順位	得点	順位	得点	順位	得点	順位	得点	順位	得点	順位	得点	順位	得点	順位	得点	順位	得点
北海道	39位	18.0	16位	10.0	22位	10.0	23位	19.0	9位	50.0	22位	24.5	25位	10.0	22位	10.0	18位	22.5
青森県	36位	22.0	2位	114.0	22位	10.0	27位	16.0	16位	10.0	27位	20.0	25位	10.0	22位	10.0	26位	10.0
岩手県	45位	10.0	16位	10.0	22位	10.0	30位	10.0	5位	130.0	13位	28.5	25位	10.0	22位	10.0	26位	10.0
宮城県	33位	26.0	16位	10.0	22位	10.0	17位	30.0	16位	10.0	37位	10.0	5位	67.5	17位	20.0	8位	37.5
秋田県	45位	10.0	16位	10.0	22位	10.0	13位	37.0	16位	10.0	37位	10.0	25位	10.0	22位	10.0	1位	90.0
山形県	34位	24.0	16位	10.0	22位	10.0	26位	18.0	16位	10.0	22位	24.5	25位	10.0	22位	10.0	18位	22.5
福島県	39位	18.0	16位	10.0	14位	19.0	30位	10.0	16位	10.0	32位	15.5	25位	10.0	22位	10.0	15位	35.0
茨城県	19位	45.0	11位	30.0	13位	22.0	16位	33.0	16位	10.0	15位	28.0	17位	35.0	9位	45.0	18位	22.5
栃木県	16位	50.0	16位	10.0	22位	10.0	30位	10.0	6位	110.0	5位	40.0	25位	10.0	22位	10.0	7位	45.0
群馬県	11位	74.0	4位	94.0	18位	13.0	14位	35.0	16位	10.0	35位	12.5	25位	10.0	22位	10.0	26位	10.0
埼玉県	3位	268.0	16位	10.0	4位	46.0	4位	122.0	11位	30.0	2位	43.5	4位	70.0	3位	105.0	26位	10.0
千葉県	12位	71.0	6位	74.0	8位	31.0	30位	10.0	16位	10.0	16位	27.5	3位	75.5	1位	150.0	26位	10.0
東京都	1位	379.0	16位	10.0	1位	70.0	3位	149.0	16位	10.0	6位	38.5	1位	146.5	3位	105.0	3位	57.5
神奈川県	2位	315.0	2位	114.0	6位	37.0	10位	40.0	16位	10.0	35位	12.5	19位	31.0	17位	20.0	18位	22.5
山梨県	31位	28.0	16位	10.0	22位	10.0	19位	28.0	11位	30.0	37位	10.0	25位	10.0	22位	10.0	8位	37.5
新潟県	24位	40.0	16位	10.0	18位	13.0	30位	10.0	16位	10.0	10位	33.5	25位	10.0	14位	25.0	18位	22.5
長野県	19位	45.0	16位	10.0	22位	10.0	9位	48.0	16位	10.0	37位	10.0	25位	10.0	12位	30.0	26位	10.0
富山県	14位	57.0	16位	10.0	22位	10.0	12位	38.0	16位	10.0	37位	10.0	25位	10.0	22位	10.0	26位	10.0
石川県	8位	95.0	10位	54.0	22位	10.0	29位	13.0	16位	10.0	37位	10.0	25位	10.0	22位	10.0	18位	22.5
福井県	31位	28.0	16位	10.0	8位	31.0	1位	222.0	1位	186.0	11位	31.0	6位	62.0	5位	95.0	26位	10.0
静岡県	9位	77.0	5位	78.0	22位	10.0	14位	35.0	16位	10.0	7位	37.0	15位	40.0	10位	35.0	8位	37.5
愛知県	5位	141.0	16位	10.0	7位	34.0	7位	66.0	16位	10.0	24位	22.5	25位	10.0	6位	70.0	3位	57.5
三重県	13位	58.0	16位	10.0	16位	16.0	30位	10.0	16位	10.0	34位	15.0	25位	10.0	22位	10.0	26位	10.0
岐阜県	38位	21.0	16位	10.0	11位	28.0	28位	15.0	2位	182.0	30位	17.5	24位	17.5	22位	10.0	5位	50.0
滋賀県	27位	33.0	16位	10.0	22位	10.0	6位	94.0	16位	10.0	37位	10.0	10位	47.5	22位	10.0	26位	10.0
京都府	6位	127.0	11位	30.0	2位	67.0	10位	40.0	16位	10.0	20位	26.0	7位	55.0	17位	20.0	5位	50.0
大阪府	4位	202.0	9位	58.0	5位	40.0	30位	10.0	16位	10.0	3位	42.0	2位	84.0	2位	115.0	8位	37.5
兵庫県	7位	112.0	16位	10.0	16位	16.0	30位	10.0	16位	10.0	19位	26.5	22位	20.5	17位	20.0	8位	37.5
奈良県	15位	52.0	11位	30.0	22位	10.0	30位	10.0	4位	134.0	4位	40.5	25位	10.0	14位	25.0	8位	37.5
和歌山県	41位	16.0	16位	10.0	22位	10.0	30位	10.0	16位	10.0	16位	27.5	20位	27.5	22位	10.0	26位	10.0
鳥取県	22位	43.0	16位	10.0	22位	10.0	5位	97.0	16位	10.0	25位	21.0	25位	10.0	22位	10.0	26位	10.0
島根県	30位	30.0	16位	10.0	12位	25.0	23位	19.0	3位	170.0	37位	10.0	25位	10.0	22位	10.0	26位	10.0
岡山県	25位	38.0	11位	30.0	18位	13.0	8位	57.0	16位	10.0	9位	34.0	11位	45.0	8位	50.0	26位	10.0
広島県	23位	42.0	8位	66.0	18位	13.0	22位	21.0	7位	70.0	30位	17.5	11位	45.0	22位	10.0	26位	10.0
山口県	28位	32.0	16位	10.0	22位	10.0	30位	10.0	16位	10.0	37位	10.0	21位	22.0	22位	10.0	15位	35.0
香川県	29位	31.0	16位	10.0	22位	10.0	30位	10.0	9位	50.0	28位	18.0	25位	10.0	22位	10.0	8位	37.5
徳島県	43位	12.0	16位	10.0	22位	10.0	30位	10.0	16位	10.0	37位	10.0	22位	20.5	17位	20.0	26位	10.0
愛媛県	9位	77.0	1位	142.0	3位	58.0	2位	191.0	7位	70.0	1位	44.0	8位	52.0	6位	70.0	15位	35.0
高知県	34位	24.0	16位	10.0	22位	10.0	30位	10.0	16位	10.0	32位	15.5	25位	10.0	22位	10.0	18位	22.5
福岡県	18位	46.0	16位	10.0	8位	31.0	23位	19.0	16位	10.0	20位	26.0	18位	32.5	14位	25.0	2位	72.5
佐賀県	41位	16.0	16位	10.0	22位	10.0	30位	10.0	11位	30.0	16位	27.5	9位	50.0	12位	30.0	26位	10.0
長崎県	36位	22.0	16位	10.0	22位	10.0	19位	28.0	11位	30.0	12位	30.5	11位	45.0	22位	10.0	26位	10.0
熊本県	26位	33.5	16位	10.0	22位	10.0	21位	27.0	16位	10.0	8位	36.5	25位	10.0	22位	10.0	18位	22.5
大分県	17位	49.5	16位	10.0	14位	19.0	18位	29.0	16位	10.0	26位	20.5	11位	45.0	22位	10.0	26位	10.0
宮崎県	44位	11.0	11位	30.0	22位	10.0	30位	10.0	16位	10.0	13位	28.5	25位	10.0	22位	10.0	26位	10.0
鹿児島県	19位	45.0	7位	70.0	22位	10.0	30位	10.0	11位	30.0	37位	10.0	16位	39.5	10位	35.0	26位	10.0
沖縄県	45位	10.0	16位	10.0	22位	10.0	30位	10.0	16位	10.0	28位	18.0	25位	10.0	22位	10.0	26位	10.0
合計		3024.0		1334.0		902.0		1766.0		1622.0		1082.0		1406.0		1370.0		1190.0

都県名	レスリング		セーリング		ウェイトリフティング		ハンドボール		自転車		ソフトテニス		卓球		軟式野球		相撲	
	順位	得点	順位	得点	順位	得点	順位	得点	順位	得点	順位	得点	順位	得点	順位	得点	順位	得点
北海道	36位	22.0	25位	15.0	26位	29.0	25位	10.0	30位	14.0	11位	40.0	23位	10.0	6位	34.0	13位	10.0
青森県	20位	34.5	32位	10.0	39位	17.0	25位	10.0	5位	54.0	25位	10.0	17位	17.5	9位	10.0	6位	35.0
岩手県	17位	37.0	32位	10.0	30位	26.0	13位	35.0	12位	39.0	15位	35.0	23位	10.0	9位	10.0	13位	10.0
宮城県	47位	10.0	32位	10.0	28位	27.0	10位	40.0	15位	37.0	4位	55.0	23位	10.0	9位	10.0	13位	10.0
秋田県	11位	49.0	31位	11.0	19位	48.0	25位	10.0	38位	10.0	25位	10.0	23位	10.0	9位	10.0	13位	10.0
山形県	24位	28.5	30位	12.0	31位	25.0	25位	10.0	38位	10.0	11位	40.0	23位	10.0	9位	10.0	13位	10.0
福島県	31位	23.5	32位	10.0	14位	55.0	25位	10.0	8位	43.0	11位	40.0	23位	10.0	9位	10.0	13位	10.0
茨城県	33位	23.0	11位	36.0	24位	36.0	19位	22.5	25位	19.0	25位	10.0	6位	34.0	9位	10.0	13位	10.0
栃木県	28位	25.5	32位	10.0	40位	16.0	25位	10.0	12位	39.0	25位	10.0	23位	10.0	9位	10.0	13位	10.0
群馬県	45位	12.5	32位	10.0	22位	42.0	25位	10.0	24位	21.0	22位	15.0	23位	10.0	9位	10.0	13位	10.0
埼玉県	9位	51.0	32位	10.0	15位	51.0	5位	50.0	18位	32.0	25位	10.0	15位	25.0	8位	18.0	2位	50.0
千葉県	6位	57.5	9位	39.0	23位	38.0	2位	57.5	19位	28.0	5位	50.0	23位	10.0	9位	10.0	5位	40.0
東京都	4位	63.0	5位	44.0	7位	71.0	19位	22.5	3位	70.0	5位	50.0	3位	41.5	9位	10.0	13位	10.0
神奈川県	18位	36.5	15位	29.0	24位	36.0	5位	50.0	28位	17.0	11位	40.0	12位	26.5	9位	10.0	13位	10.0
山梨県	9位	51.0	25位	15.0	3位	87.0	25位	10.0	21位	25.0	25位	10.0	23位	10.0	9位	10.0	13位	10.0
新潟県	45位	12.5	32位	10.0	45位	10.0	25位	10.0	26位	18.0	5位	50.0	23位	10.0	9位	10.0	3位	46.5
長野県	42位	15.0	32位	10.0	37位	18.0	25位	10.0	38位	10.0	25位	10.0	8位	31.0	9位	10.0	13位	10.0
富山県	33位	23.0	32位	10.0	5位	72.0	10位	40.0	9位	40.0	18位	25.0	23位	10.0	9位	10.0	13位	10.0
石川県	42位	15.0	28位	14.0	17位	49.0	5位	50.0	38位	10.0	21位	20.0	12位	26.5	5位	42.0	8位	30.0
福井県	19位	35.0	17位	27.0	9位	65.0	4位	52.5	4位	58.0	25位	10.0	17位	17.5	9位	10.0	11位	17.5
静岡県	1位	73.5	24位	16.0	41位	14.0	25位	10.0	35位	11.0	25位	10.0	8位	31.0	3位	58.0	13位	10.0
愛知県	13位	40.0	4位	52.0	42位	12.0	1位	85.0	35位	11.0	18位	25.0	1位	58.0	1位	74.0	13位	10.0
三重県	5位	62.5	5位	44.0	8位	67.0	13位	35.0	38位	10.0	1位	80.0	23位	10.0	9位	10.0	9位	25.0
岐阜県	3位	65.0	12位	34.0	33位	24.0	25位	10.0	16位	36.0	25位	10.0	17位	17.5	9位	10.0	13位	10.0
滋賀県	14位	39.5	19位	23.0	36位	20.0	25位	10.0	29位	16.0	25位	10.0	23位	10.0	9位	10.0	13位	10.0
京都府	14位	39.5	21位	21.0	12位	56.0	25位	10.0	6位	50.0	9位	45.0	17位	17.5	9位	10.0	13位	10.0
大阪府	28位	25.5	16位	28.0	20位	46.0	13位	35.0	38位	10.0	17位	30.0	3位	41.5	7位	26.0	13位	10.0
兵庫県	36位	22.0	22位	20.0	1位	116.0	19位	22.5	38位	10.0	15位	35.0	17位	17.5	9位	10.0	13位	10.0
奈良県	41位	17.5	32位	10.0	35位	21.0	25位	10.0	9位	40.0	5位	50.0	23位	10.0	2位	66.0	13位	10.0
和歌山県	7位	55.5	3位	59.0	34位	23.0	25位	10.0	9位	40.0	3位	60.0	6位	34.0	9位	10.0	7位	31.0
鳥取県	23位	29.0	8位	42.0	37位	18.0	25位	10.0	12位	39.0	25位	10.0	23位	10.0	9位	10.0	13位	10.0
島根県	42位	15.0	32位	10.0	43位	11.0	25位	10.0	38位	10.0	9位	45.0	23位	10.0	9位	10.0	13位	10.0
岡山県	25位	27.0	32位	10.0	12位	56.0	19位	22.5	22位	23.0	25位	10.0	8位	31.0	9位	10.0	13位	10.0
広島県	28位	25.5	22位	20.0	45位	10.0	10位	40.0	19位	28.0	2位	75.0	8位	31.0	9位	10.0	13位	10.0
山口県	31位	23.5	5位	44.0	31位	25.0	13位	35.0	34位	12.0	25位	10.0	2位	43.0	9位	10.0	13位	10.0
香川県	14位	39.5	14位	31.0	5位	72.0	8位	47.5	26位	18.0	25位	10.0	23位	10.0	9位	10.0	13位	10.0
徳島県	35位	22.5	32位	10.0	17位	49.0	25位	10.0	38位	10.0	25位	10.0	23位	10.0	9位	10.0	13位	10.0
愛媛県	2位	65.5	1位	71.0	2位	89.0	19位	22.5	22位	23.0	25位	10.0	12位	26.5	9位	10.0	4位	40.5
高知県	39位	20.5	32位	10.0	47位	0.0	25位	10.0	35位	11.0	25位	10.0	15位	25.0	9位	10.0	10位	22.5
福岡県	21位	30.5	10位	38.0	11位	57.0	25位	10.0	1位	91.0	18位	25.0	3位	41.5	9位	10.0	13位	10.0
佐賀県	12位	44.5	2位	64.0	43位	11.0	13位	35.0	31位	13.0	25位	10.0	23位	10.0	9位	10.0	13位	10.0
長崎県	25位	27.0	12位	34.0	10位	58.0	25位	10.0	38位	10.0	25位	10.0	23位	10.0	9位	10.0	11位	17.5
熊本県	40位	20.0	32位	10.0	28位	27.0	9位	45.0	2位	72.0	25位	10.0	23位	10.0	9位	10.0	1位	52.5
大分県	27位	26.0	18位	25.0	20位	46.0	19位	22.5	6位	50.0	25位	10.0	23位	10.0	4位	50.0	13位	10.0
宮崎県	38位	21.0	20位	22.0	16位	50.0	25位	10.0	31位	13.0	25位	10.0	23位	10.0	9位	10.0	13位	10.0
鹿児島県	22位	30.0	25位	15.0	26位	29.0	13位	35.0	17位	34.0	22位	15.0	17位	17.5	9位	10.0	13位	10.0
沖縄県	8位	53.5	29位	13.0	4位	75.0	2位	57.5	31位	13.0	22位	15.0	23位	10.0	9位	10.0	13位	10.0
合計		1586.0		1118.0		1900.0		1190.0		1298.0		1190.0		902.0		758.0		758.0

都県名	馬術		フェンシング		柔道		ソフトボール		バドミントン		弓道		ライフル射撃		剣道		ラグビーフットボール	
	順位	得点	順位	得点	順位	得点	順位	得点	順位	得点	順位	得点	順位	得点	順位	得点	順位	得点
北海道	11位	41.0	24位	10.0	14位	10.0	22位	10.0	9位	32.5	29位	16.0	8位	43.0	14位	22.5	14位	25.0
青森県	39位	10.0	24位	10.0	14位	10.0	22位	10.0	19位	10.0	33位	13.0	42位	10.0	24位	10.0	18位	10.0
岩手県	18位	29.0	11位	34.0	14位	10.0	14位	30.0	19位	10.0	10位	46.0	36位	15.0	8位	35.0	18位	10.0
宮城県	33位	16.0	21位	13.0	14位	10.0	14位	30.0	19位	10.0	36位	10.0	30位	17.0	24位	10.0	18位	10.0
秋田県	36位	12.0	3位	73.0	14位	10.0	22位	10.0	6位	34.0	4位	55.0	36位	15.0	24位	10.0	9位	37.0
山形県	31位	17.0	10位	37.0	14位	10.0	22位	10.0	19位	10.0	36位	10.0	30位	17.0	24位	10.0	10位	35.0
福島県	14位	37.0	24位	10.0	14位	10.0	14位	30.0	12位	31.0	15位	34.0	42位	10.0	24位	10.0	18位	10.0
茨城県	15位	36.0	24位	10.0	14位	10.0	22位	10.0	6位	34.0	24位	22.0	7位	44.0	24位	10.0	18位	10.0
栃木県	10位	42.0	16位	25.0	14位	10.0	9位	70.0	19位	10.0	8位	52.0	22位	23.0	24位	10.0	18位	10.0
群馬県	21位	26.0	6位	46.0	14位	10.0	12位	50.0	19位	10.0	28位	19.0	42位	10.0	24位	10.0	18位	10.0
埼玉県	20位	27.0	19位	16.0	4位	70.0	22位	10.0	1位	67.0	21位	25.0	3位	59.0	22位	17.5	8位	40.0
千葉県	7位	46.0	24位	10.0	2位	82.5	3位	114.0	19位	10.0	21位	25.0	5位	53.0	14位	22.5	14位	25.0
東京都	4位	50.0	1位	91.0	1位	102.5	14位	30.0	14位	25.0	29位	16.0	4位	55.0	4位	52.5	3位	78.0
神奈川県	6位	47.0	12位	28.0	5位	57.5	22位	10.0	19位	10.0	15位	34.0	2位	63.0	22位	17.5	18位	10.0
山梨県	36位	12.0	24位	10.0	14位	10.0	22位	10.0	19位	10.0	36位	10.0	16位	28.0	24位	10.0	18位	10.0
新潟県	36位	12.0	12位	28.0	14位	10.0	22位	10.0	19位	10.0	21位	25.0	40位	13.0	4位	52.5	18位	10.0
長野県	8位	43.0	21位	13.0	14位	10.0	22位	10.0	19位	10.0	24位	22.0	19位	25.0	24位	10.0	18位	10.0
富山県	35位	14.0	24位	10.0	14位	10.0	22位	10.0	6位	34.0	14位	37.0	24位	21.0	24位	10.0	18位	10.0
石川県	39位	10.0	24位	10.0	14位	10.0	22位	10.0	9位	32.5	20位	28.0	13位	29.0	24位	10.0	16位	22.0
福井県	11位	41.0	24位	10.0	14位	10.0	2位	118.0	19位	10.0	33位	13.0	9位	39.0	24位	10.0	18位	10.0
静岡県	11位	41.0	24位	10.0	14位	10.0	22位	10.0	19位	10.0	3位	58.0	24位	21.0	8位	35.0	18位	10.0
愛知県	26位	19.0	17位	22.0	7位	52.5	6位	86.0	19位	10.0	24位	22.0	20位	24.0	6位	45.0	6位	54.0
三重県	22位	25.0	9位	40.0	14位	10.0	22位	10.0	19位	10.0	8位	52.0	42位	10.0	24位	10.0	12位	30.0
岐阜県	23位	24.0	5位	58.0	14位	10.0	22位	10.0	19位	10.0	12位	43.0	10位	38.0	14位	22.5	17位	17.5
滋賀県	39位	10.0	24位	10.0	9位	35.0	10位	54.0	14位	25.0	36位	10.0	26位	20.0	24位	10.0	18位	10.0
京都府	18位	29.0	19位	16.0	14位	10.0	22位	10.0	19位	10.0	33位	13.0	29位	18.0	6位	45.0	5位	66.0
大阪府	16位	35.0	7位	43.0	10位	22.5	12位	50.0	3位	40.0	36位	10.0	23位	22.0	11位	30.0	4位	74.0
兵庫県	8位	43.0	24位	10.0	10位	22.5	4位	98.0	17位	17.5	18位	31.0	13位	29.0	13位	25.0	10位	35.0
奈良県	1位	101.0	24位	10.0	14位	10.0	22位	10.0	19位	10.0	36位	10.0	42位	10.0	24位	10.0	18位	10.0
和歌山県	31位	17.0	3位	73.0	14位	10.0	22位	10.0	19位	10.0	29位	16.0	36位	15.0	14位	22.5	18位	10.0
鳥取県	39位	10.0	24位	10.0	14位	10.0	22位	10.0	17位	17.5	10位	46.0	35位	16.0	24位	10.0	18位	10.0
島根県	39位	10.0	24位	10.0	14位	10.0	22位	10.0	19位	10.0	36位	10.0	28位	19.0	24位	10.0	2位	89.0
岡山県	3位	54.0	24位	10.0	14位	10.0	7位	74.0	9位	32.5	24位	22.0	11位	35.0	11位	30.0	18位	10.0
広島県	24位	21.0	24位	10.0	5位	57.5	7位	74.0	19位	10.0	18位	31.0	20位	24.0	14位	22.5	18位	10.0
山口県	28位	18.0	12位	28.0	14位	10.0	14位	30.0	4位	38.5	15位	34.0	40位	13.0	24位	10.0	18位	10.0
香川県	28位	18.0	17位	22.0	14位	10.0	14位	30.0	19位	10.0	4位	55.0	30位	17.0	24位	10.0	18位	10.0
徳島県	17位	31.0	24位	10.0	14位	10.0	22位	10.0	19位	10.0	36位	10.0	1位	70.0	24位	10.0	18位	10.0
愛媛県	2位	61.0	7位	43.0	3位	75.0	1位	190.0	14位	25.0	1位	79.0	17位	27.0	1位	154.0	7位	52.5
高知県	39位	10.0	24位	10.0	14位	10.0	14位	30.0	19位	10.0	36位	10.0	30位	17.0	14位	22.5	18位	10.0
福岡県	28位	18.0	21位	13.0	8位	47.5	14位	30.0	19位	10.0	29位	16.0	13位	29.0	2位	75.0	1位	108.0
佐賀県	33位	16.0	24位	10.0	10位	22.5	22位	10.0	19位	10.0	36位	10.0	39位	14.0	10位	31.0	12位	30.0
長崎県	26位	19.0	24位	10.0	14位	10.0	5位	90.0	5位	35.5	36位	10.0	30位	17.0	3位	53.0	18位	10.0
熊本県	25位	20.0	24位	10.0	10位	22.5	22位	10.0	2位	59.5	12位	43.0	26位	20.0	14位	22.5	18位	10.0
大分県	39位	10.0	2位	88.0	14位	10.0	22位	10.0	19位	10.0	4位	55.0	6位	45.0	24位	10.0	18位	10.0
宮崎県	39位	10.0	24位	10.0	14位	10.0	10位	54.0	12位	31.0	4位	55.0	18位	26.0	14位	22.5	18位	10.0
鹿児島県	4位	50.0	12位	28.0	14位	10.0	22位	10.0	19位	10.0	2位	61.0	12位	31.0	24位	10.0	18位	10.0
沖縄県	39位	10.0	24位	10.0	14位	10.0	22位	10.0	19位	10.0	36位	10.0	42位	10.0	24位	10.0	18位	10.0
合計		1298.0		1118.0		1010.0		1622.0		902.0		1334.0		1226.0		1118.0		1118.0

都県名	山岳		カヌー		アーチェリー		空手道		銃剣道		クレール射撃		なぎなた		ボウリング		ゴルフ	
	順位	得点	順位	得点	順位	得点	順位	得点	順位	得点	順位	得点	順位	得点	順位	得点	順位	得点
北海道	12位	43.0	34位	24.0	15位	19.0	24位	15.0	10位	22.0	13位	13.0	19位	10.0	16位	28.0	1位	34.0
青森県	25位	10.0	42位	10.0	20位	10.0	27位	12.5	14位	10.0	14位	10.0	19位	10.0	19位	25.0	23位	10.0
岩手県	7位	55.0	13位	47.0	8位	34.0	34位	10.0	14位	10.0	5位	28.0	6位	31.0	27位	10.0	23位	10.0
宮城県	21位	22.0	23位	34.0	20位	10.0	27位	12.5	6位	28.0	11位	16.0	19位	10.0	21位	20.0	12位	25.0
秋田県	25位	10.0	3位	92.0	20位	10.0	34位	10.0	14位	10.0	14位	10.0	19位	10.0	27位	10.0	23位	10.0
山形県	25位	10.0	1位	118.0	2位	58.0	34位	10.0	14位	10.0	14位	10.0	19位	10.0	27位	10.0	23位	10.0
福島県	25位	10.0	39位	12.0	20位	10.0	34位	10.0	12位	16.0	14位	10.0	19位	10.0	13位	32.0	21位	13.0
茨城県	9位	52.0	42位	10.0	20位	10.0	15位	22.0	14位	10.0	14位	10.0	19位	10.0	17位	26.0	7位	28.0
栃木県	7位	55.0	42位	10.0	20位	10.0	34位	10.0	14位	10.0	4位	31.0	19位	10.0	27位	10.0	18位	17.5
群馬県	25位	10.0	32位	25.0	20位	10.0	9位	27.0	14位	10.0	14位	10.0	19位	10.0	2位	70.0	23位	10.0
埼玉県	1位	106.0	42位	10.0	16位	16.0	20位	20.5	14位	10.0	6位	25.0	19位	10.0	12位	37.0	4位	31.0
千葉県	22位	19.0	15位	46.0	18位	13.0	14位	22.5	14位	10.0	11位	16.0	19位	10.0	9位	47.0	7位	28.0
東京都	3位	76.0	6位	70.0	1位	67.0	2位	60.0	14位	10.0	1位	55.0	15位	19.0	4位	64.0	23位	10.0
神奈川県	19位	25.0	22位	37.0	8位	34.0	20位	20.5	9位	25.0	14位	10.0	19位	10.0	1位	128.0	23位	10.0
山梨県	25位	10.0	16位	44.0	20位	10.0	12位	24.0	14位	10.0	14位	10.0	17位	13.0	27位	10.0	23位	10.0
新潟県	14位	40.0	27位	28.0	20位	10.0	34位	10.0	14位	10.0	14位	10.0	19位	10.0	27位	10.0	21位	13.0
長野県	25位	10.0	42位	10.0	20位	10.0	13位	23.5	14位	10.0	14位	10.0	19位	10.0	27位	10.0	23位	10.0
富山県	25位	10.0	8位	64.0	20位	10.0	34位	10.0	14位	10.0	14位	10.0	19位	10.0	27位	10.0	23位	10.0
石川県	25位	10.0	23位	34.0	20位	10.0	27位	12.5	1位	34.0	14位	10.0	6位	31.0	20位	21.0	23位	10.0
福井県	5位	58.0	17位	43.0	20位	10.0	4位	46.0	14位	10.0	8位	22.0	2位	64.0	25位	13.0	23位	10.0
静岡県	25位	10.0	30位	26.0	5位	40.0	18位	21.0	1位	34.0	14位	10.0	19位	10.0	21位	20.0	23位	10.0
愛知県	5位	58.0	2位	109.0	3位	52.0	15位	22.0	14位	10.0	14位	10.0	19位	10.0	5位	63.0	23位	10.0
三重県	15位	37.0	38位	16.0	20位	10.0	27位	12.5	14位	10.0	14位	10.0	19位	10.0	27位	10.0	4位	31.0
岐阜県	11位	46.0	8位	64.0	20位	10.0	20位	20.5	14位	10.0	14位	10.0	19位	10.0	25位	13.0	4位	31.0
滋賀県	25位	10.0	7位	68.0	18位	13.0	27位	12.5	5位	31.0	14位	10.0	19位	10.0	27位	10.0	23位	10.0
京都府	25位	10.0	20位	39.0	12位	25.0	7位	27.5	14位	10.0	6位	25.0	16位	16.0	14位	31.0	1位	34.0
大阪府	2位	91.0	41位	11.0	4位	46.0	5位	41.0	14位	10.0	10位	19.0	9位	28.0	8位	53.0	1位	34.0
兵庫県	22位	19.0	27位	28.0	7位	37.0	10位	25.5	14位	10.0	14位	10.0	13位	25.0	27位	10.0	14位	22.0
奈良県	24位	16.0	42位	10.0	20位	10.0	15位	22.0	14位	10.0	8位	22.0	9位	28.0	27位	10.0	14位	22.0
和歌山県	18位	31.0	17位	43.0	20位	10.0	27位	12.5	14位	10.0	14位	10.0	5位	37.0	6位	62.0	23位	10.0
鳥取県	19位	25.0	10位	53.0	20位	10.0	34位	10.0	14位	10.0	14位	10.0	19位	10.0	27位	10.0	23位	10.0
島根県	25位	10.0	13位	47.0	20位	10.0	34位	10.0	14位	10.0	14位	10.0	9位	28.0	27位	10.0	23位	10.0
岡山県	25位	10.0	30位	26.0	20位	10.0	6位	38.0	14位	10.0	2位	40.0	19位	10.0	11位	38.0	10位	26.5
広島県	25位	10.0	23位	34.0	14位	22.0	18位	21.0	14位	10.0	14位	10.0	19位	10.0	7位	58.0	10位	26.5
山口県	10位	49.0	19位	41.0	20位	10.0	7位	27.5	14位	10.0	14位	10.0	19位	10.0	27位	10.0	17位	19.0
香川県	25位	10.0	4位	81.0	20位	10.0	3位	48.5	14位	10.0	14位	10.0	19位	10.0	27位	10.0	23位	10.0
徳島県	25位	10.0	27位	28.0	20位	10.0	27位	12.5	14位	10.0	14位	10.0	19位	10.0	17位	26.0	14位	22.0
愛媛県	12位	43.0	5位	77.0	12位	25.0	1位	112.0	1位	34.0	14位	10.0	1位	103.0	3位	69.0	23位	10.0
高知県	25位	10.0	35位	22.0	20位	10.0	34位	10.0	14位	10.0	3位	34.0	13位	25.0	27位	10.0	20位	16.0
福岡県	4位	67.0	11位	49.0	5位	40.0	23位	20.0	14位	10.0	14位	10.0	9位	28.0	14位	31.0	7位	28.0
佐賀県	17位	34.0	39位	12.0	11位	31.0	34位	10.0	14位	10.0	14位	10.0	17位	13.0	27位	10.0	23位	10.0
長崎県	15位	37.0	23位	34.0	8位	34.0	34位	10.0	1位	34.0	14位	10.0	19位	10.0	10位	41.0	23位	10.0
熊本県	25位	10.0	32位	25.0	16位	16.0	34位	10.0	6位	28.0	14位	10.0	3位	52.0	23位	18.0	18位	17.5
大分県	25位	10.0	21位	38.0	20位	10.0	11位	25.0	13位	13.0	14位	10.0	6位	31.0	27位	10.0	23位	10.0
宮崎県	25位	10.0	11位	49.0	20位	10.0	34位	10.0	14位	10.0	14位	10.0	19位	10.0	27位	10.0	23位	10.0
鹿児島県	25位	10.0	36位	21.0	20位	10.0	24位	15.0	6位	28.0	14位	10.0	19位	10.0	27位	10.0	23位	10.0
沖縄県	25位	10.0	37位	19.0	20位	10.0	24位	15.0	11位	19.0	14位	10.0	4位	40.0	23位	18.0	12位	25.0
合計		1334.0		1838.0		902.0		1010.0		686.0		686.0		902.0		1262.0		794.0

10. 第72回国民体育大会 女子 総合成績 (皇后杯)

都県名	総合 順位	総合 得点	冬季 順位	冬季 得点	スケート		スキー		本大会 順位	本大会 得点	陸上		水泳	
					順位	得点	順位	得点			順位	得点	順位	得点
北海道	15位	628.0	2位	140.0	2位	83.0	2位	57.0	25位	488.0	6位	52.5	28位	16.0
青森県	46位	395.5	12位	56.0	14位	32.0	6位	24.0	47位	339.5	38位	16.0	23位	22.0
岩手県	12位	675.5	3位	85.0	4位	65.0	8位	20.0	14位	590.5	25位	24.0	38位	10.0
宮城県	37位	462.5	22位	24.0	19位	14.0	16位	10.0	38位	438.5	19位	31.5	30位	15.0
秋田県	20位	582.0	7位	69.0	23位	10.0	1位	59.0	22位	513.0	32位	19.0	38位	10.0
山形県	25位	541.5	7位	69.0	9位	51.0	10位	18.0	32位	472.5	8位	44.0	34位	12.0
福島県	40位	455.0	20位	34.0	18位	21.0	13位	13.0	42位	421.0	17位	34.0	38位	10.0
茨城県	21位	558.0	24位	22.0	21位	12.0	16位	10.0	19位	536.0	23位	26.0	19位	25.0
栃木県	39位	461.0	26位	20.0	23位	10.0	16位	10.0	36位	441.0	42位	13.0	10位	42.0
群馬県	17位	612.5	16位	44.0	13位	34.0	16位	10.0	17位	568.5	13位	37.0	9位	54.0
埼玉県	5位	915.5	15位	48.0	15位	29.0	9位	19.0	4位	867.5	25位	24.0	5位	104.0
千葉県	6位	842.5	26位	20.0	23位	10.0	16位	10.0	6位	822.5	4位	62.0	11位	38.0
東京都	1位	1282.0	11位	64.0	8位	54.0	16位	10.0	1位	1218.0	2位	72.5	1位	187.5
神奈川県	7位	835.0	14位	50.0	12位	40.0	16位	10.0	8位	785.0	10位	40.0	2位	154.0
山梨県	34位	488.5	5位	76.0	3位	66.0	16位	10.0	43位	412.5	22位	29.0	31位	14.0
新潟県	26位	519.0	16位	44.0	23位	10.0	4位	34.0	31位	475.0	14位	36.0	24位	21.0
長野県	19位	606.0	1位	171.0	1位	124.0	3位	47.0	39位	435.0	9位	41.0	15位	33.0
富山県	32位	500.0	37位	13.0	35位	0.0	13位	13.0	26位	487.0	34位	17.0	12位	34.0
石川県	30位	500.5	25位	21.0	35位	0.0	7位	21.0	30位	479.5	20位	31.0	24位	21.0
福井県	8位	825.0	36位	16.0	35位	0.0	12位	16.0	7位	809.0	34位	17.0	36位	11.0
静岡県	18位	608.0	26位	20.0	23位	10.0	16位	10.0	15位	588.0	12位	39.5	26位	20.0
愛知県	4位	925.0	9位	65.0	6位	55.0	16位	10.0	5位	860.0	10位	40.0	4位	112.0
三重県	33位	495.0	38位	10.0	35位	0.0	16位	10.0	28位	485.0	24位	25.0	38位	10.0
岐阜県	13位	664.5	21位	29.0	22位	11.0	10位	18.0	12位	635.5	27位	23.0	38位	10.0
滋賀県	42位	442.0	26位	20.0	23位	10.0	16位	10.0	41位	422.0	34位	17.0	18位	26.0
京都府	11位	745.5	18位	37.0	17位	25.0	15位	12.0	10位	708.5	5位	57.5	6位	99.0
大阪府	3位	985.0	9位	65.0	6位	55.0	16位	10.0	3位	920.0	1位	87.0	3位	127.0
兵庫県	9位	823.5	6位	74.0	5位	64.0	16位	10.0	9位	749.5	2位	72.5	7位	63.0
奈良県	29位	506.5	26位	20.0	23位	10.0	16位	10.0	27位	486.5	41位	14.0	15位	33.0
和歌山県	28位	509.0	38位	10.0	35位	0.0	16位	10.0	23位	499.0	27位	23.0	36位	11.0
鳥取県	30位	500.5	26位	20.0	23位	10.0	16位	10.0	29位	480.5	38位	16.0	12位	34.0
島根県	35位	488.0	26位	20.0	23位	10.0	16位	10.0	33位	468.0	38位	16.0	28位	16.0
岡山県	14位	628.5	23位	23.0	20位	13.0	16位	10.0	13位	605.5	15位	35.0	17位	31.0
広島県	16位	615.5	18位	37.0	16位	27.0	16位	10.0	16位	578.5	15位	35.0	12位	34.0
山口県	26位	519.0	26位	20.0	23位	10.0	16位	10.0	23位	499.0	46位	10.0	27位	18.0
香川県	36位	464.5	26位	20.0	23位	10.0	16位	10.0	35位	444.5	33位	18.0	31位	14.0
徳島県	44位	416.5	38位	10.0	35位	0.0	16位	10.0	44位	406.5	42位	13.0	38位	10.0
愛媛県	2位	1196.0	13位	51.0	11位	41.0	16位	10.0	2位	1145.0	34位	17.0	8位	56.0
高知県	47位	382.5	38位	10.0	35位	0.0	16位	10.0	46位	372.5	46位	10.0	21位	24.0
福岡県	10位	767.5	4位	80.0	10位	49.0	5位	31.0	11位	687.5	7位	51.0	22位	23.0
佐賀県	38位	462.0	38位	10.0	35位	0.0	16位	10.0	34位	452.0	42位	13.0	38位	10.0
長崎県	22位	553.5	38位	10.0	35位	0.0	16位	10.0	18位	543.5	29位	22.0	38位	10.0
熊本県	24位	542.0	26位	20.0	23位	10.0	16位	10.0	21位	522.0	42位	13.0	20位	24.5
大分県	41位	449.0	38位	10.0	35位	0.0	16位	10.0	37位	439.0	17位	34.0	34位	12.0
宮崎県	45位	403.0	38位	10.0	35位	0.0	16位	10.0	45位	393.0	31位	21.0	47位	0.0
鹿児島県	23位	543.0	38位	10.0	35位	0.0	16位	10.0	20位	533.0	29位	22.0	33位	13.0
沖縄県	43位	441.5	38位	10.0	35位	0.0	16位	10.0	40位	431.5	21位	30.0	38位	10.0
合計		28762.0		1807.0		1085		722.0		26955.0		1441.0		1684.0

都県名	サッカー		テニス		ボート		ホッケー		ボクシング		バレーボール		体操		バスケットボール		レスリング	
	順位	得点	順位	得点	順位	得点	順位	得点	順位	得点	順位	得点	順位	得点	順位	得点	順位	得点
北海道	9位	10.0	15位	10.0	21位	15.0	8位	30.0	33位	0.0	18位	10.0	19位	10.0	17位	10.0	44位	0.0
青森県	9位	10.0	15位	10.0	19位	16.0	14位	10.0	5位	12.5	18位	10.0	19位	10.0	17位	10.0	9位	10.0
岩手県	9位	10.0	15位	10.0	26位	10.0	3位	70.0	9位	10.0	18位	10.0	19位	10.0	17位	10.0	3位	15.5
宮城県	9位	10.0	15位	10.0	9位	30.0	14位	10.0	9位	10.0	7位	42.5	14位	20.0	17位	10.0	44位	0.0
秋田県	9位	10.0	15位	10.0	15位	22.0	14位	10.0	9位	10.0	18位	10.0	19位	10.0	1位	50.0	9位	10.0
山形県	9位	10.0	15位	10.0	18位	18.0	14位	10.0	9位	10.0	18位	10.0	19位	10.0	9位	22.5	9位	10.0
福島県	9位	10.0	9位	19.0	26位	10.0	14位	10.0	9位	10.0	18位	10.0	19位	10.0	17位	10.0	9位	10.0
茨城県	9位	10.0	7位	22.0	26位	10.0	14位	10.0	9位	10.0	13位	27.5	6位	45.0	17位	10.0	9位	10.0
栃木県	9位	10.0	15位	10.0	26位	10.0	7位	50.0	9位	10.0	18位	10.0	19位	10.0	3位	45.0	9位	10.0
群馬県	5位	30.0	13位	13.0	6位	35.0	14位	10.0	5位	12.5	18位	10.0	19位	10.0	17位	10.0	9位	10.0
埼玉県	9位	10.0	5位	31.0	4位	61.0	14位	10.0	2位	17.0	1位	70.0	1位	75.0	17位	10.0	5位	12.5
千葉県	1位	74.0	9位	19.0	26位	10.0	14位	10.0	33位	0.0	8位	40.0	1位	75.0	17位	10.0	1位	18.0
東京都	9位	10.0	1位	46.0	3位	75.0	14位	10.0	9位	10.0	4位	45.5	4位	70.0	3位	45.0	2位	17.0
神奈川県	5位	30.0	11位	16.0	21位	15.0	14位	10.0	5位	12.5	11位	31.0	14位	20.0	9位	22.5	9位	10.0
山梨県	9位	10.0	15位	10.0	26位	10.0	8位	30.0	9位	10.0	18位	10.0	19位	10.0	5位	37.5	44位	0.0
新潟県	9位	10.0	15位	10.0	26位	10.0	14位	10.0	9位	10.0	18位	10.0	11位	25.0	9位	22.5	9位	10.0
長野県	9位	10.0	15位	10.0	13位	27.0	14位	10.0	33位	0.0	18位	10.0	9位	30.0	17位	10.0	9位	10.0
富山県	9位	10.0	15位	10.0	11位	28.0	14位	10.0	9位	10.0	18位	10.0	19位	10.0	17位	10.0	9位	10.0
石川県	9位	10.0	15位	10.0	24位	13.0	14位	10.0	9位	10.0	18位	10.0	19位	10.0	17位	10.0	9位	10.0
福井県	9位	10.0	15位	10.0	1位	128.0	2位	78.0	1位	18.0	10位	34.0	6位	45.0	17位	10.0	9位	10.0
静岡県	3位	58.0	15位	10.0	6位	35.0	14位	10.0	3位	15.5	18位	10.0	8位	35.0	17位	10.0	5位	12.5
愛知県	9位	10.0	3位	34.0	9位	30.0	14位	10.0	9位	10.0	18位	10.0	4位	70.0	9位	22.5	9位	10.0
三重県	9位	10.0	11位	16.0	26位	10.0	14位	10.0	9位	10.0	18位	10.0	19位	10.0	17位	10.0	9位	10.0
岐阜県	9位	10.0	15位	10.0	26位	10.0	1位	122.0	33位	0.0	18位	10.0	19位	10.0	1位	50.0	9位	10.0
滋賀県	9位	10.0	15位	10.0	15位	22.0	14位	10.0	33位	0.0	8位	40.0	19位	10.0	17位	10.0	9位	10.0
京都府	5位	30.0	1位	46.0	8位	32.0	14位	10.0	9位	10.0	18位	10.0	19位	10.0	17位	10.0	3位	15.5
大阪府	9位	10.0	7位	22.0	26位	10.0	14位	10.0	3位	15.5	2位	54.5	1位	75.0	5位	37.5	5位	12.5
兵庫県	9位	10.0	15位	10.0	26位	10.0	14位	10.0	33位	0.0	16位	20.5	14位	20.0	5位	37.5	9位	10.0
奈良県	9位	10.0	15位	10.0	26位	10.0	3位	70.0	5位	12.5	18位	10.0	11位	25.0	5位	37.5	9位	10.0
和歌山県	9位	10.0	15位	10.0	26位	10.0	14位	10.0	9位	10.0	18位	10.0	19位	10.0	17位	10.0	9位	10.0
鳥取県	9位	10.0	15位	10.0	5位	55.0	14位	10.0	9位	10.0	18位	10.0	19位	10.0	17位	10.0	9位	10.0
島根県	9位	10.0	6位	25.0	19位	16.0	6位	66.0	33位	0.0	18位	10.0	19位	10.0	17位	10.0	9位	10.0
岡山県	5位	30.0	15位	10.0	23位	14.0	14位	10.0	9位	10.0	5位	45.0	18位	15.0	17位	10.0	9位	10.0
広島県	9位	10.0	13位	13.0	26位	10.0	3位	70.0	9位	10.0	18位	10.0	19位	10.0	17位	10.0	9位	10.0
山口県	9位	10.0	15位	10.0	26位	10.0	14位	10.0	33位	0.0	17位	17.5	19位	10.0	9位	22.5	9位	10.0
香川県	9位	10.0	15位	10.0	26位	10.0	8位	30.0	9位	10.0	18位	10.0	19位	10.0	17位	10.0	9位	10.0
徳島県	9位	10.0	15位	10.0	26位	10.0	14位	10.0	33位	0.0	18位	10.0	14位	20.0	17位	10.0	9位	10.0
愛媛県	2位	66.0	3位	34.0	2位	127.0	8位	30.0	9位	10.0	12位	28.0	11位	25.0	9位	22.5	9位	10.0
高知県	9位	10.0	15位	10.0	26位	10.0	47位	0.0	33位	0.0	18位	10.0	19位	10.0	9位	22.5	9位	10.0
福岡県	9位	10.0	15位	10.0	17位	19.0	14位	10.0	9位	10.0	14位	25.0	19位	10.0	17位	10.0	9位	10.0
佐賀県	9位	10.0	15位	10.0	26位	10.0	14位	10.0	33位	0.0	3位	50.0	9位	30.0	17位	10.0	9位	10.0
長崎県	9位	10.0	15位	10.0	11位	28.0	8位	30.0	33位	0.0	18位	10.0	19位	10.0	17位	10.0	9位	10.0
熊本県	9位	10.0	15位	10.0	24位	13.0	14位	10.0	33位	0.0	18位	10.0	19位	10.0	9位	22.5	5位	12.5
大分県	9位	10.0	15位	10.0	14位	24.0	14位	10.0	33位	0.0	5位	45.0	19位	10.0	17位	10.0	44位	0.0
宮崎県	9位	10.0	15位	10.0	26位	10.0	14位	10.0	9位	10.0	18位	10.0	19位	10.0	17位	10.0	9位	10.0
鹿児島県	4位	50.0	15位	10.0	26位	10.0	8位	30.0	9位	10.0	15位	22.0	19位	10.0	17位	10.0	9位	10.0
沖縄県	9位	10.0	15位	10.0	26位	10.0	14位	10.0	33位	0.0	18位	10.0	19位	10.0	17位	10.0	9位	10.0
合計		758.0		686.0		1118.0		1036.0		356.0		938.0		1010.0		830.0		466.0

都県名	セーリング		ウエイトリフティング		ハンドボール		自転車		ソフトテニス		卓球		馬術		フェンシング		柔道	
	順位	得点	順位	得点	順位	得点	順位	得点	順位	得点	順位	得点	順位	得点	順位	得点	順位	得点
北海道	18位	15.0	18位	10.0	15位	10.0	15位	10.0	14位	10.0	16位	10.0	15位	17.0	15位	10.0	9位	10.0
青森県	26位	10.0	18位	10.0	15位	10.0	15位	10.0	14位	10.0	16位	10.0	30位	10.0	15位	10.0	9位	10.0
岩手県	26位	10.0	18位	10.0	7位	35.0	15位	10.0	14位	10.0	16位	10.0	24位	12.0	15位	10.0	9位	10.0
宮城県	26位	10.0	18位	10.0	15位	10.0	15位	10.0	14位	10.0	16位	10.0	17位	16.0	13位	13.0	9位	10.0
秋田県	26位	10.0	18位	10.0	15位	10.0	44位	0.0	14位	10.0	16位	10.0	30位	10.0	3位	46.0	9位	10.0
山形県	46位	0.0	18位	10.0	15位	10.0	15位	10.0	14位	10.0	16位	10.0	17位	16.0	7位	34.0	9位	10.0
福島県	26位	10.0	12位	14.0	15位	10.0	15位	10.0	6位	40.0	16位	10.0	24位	12.0	15位	10.0	9位	10.0
茨城県	23位	12.0	8位	18.0	15位	10.0	15位	10.0	14位	10.0	1位	34.0	22位	14.0	15位	10.0	9位	10.0
栃木県	46位	0.0	18位	10.0	15位	10.0	15位	10.0	14位	10.0	16位	10.0	5位	21.0	15位	10.0	9位	10.0
群馬県	26位	10.0	18位	10.0	15位	10.0	15位	10.0	14位	10.0	16位	10.0	30位	10.0	3位	46.0	9位	10.0
埼玉県	26位	10.0	5位	20.0	15位	10.0	7位	19.0	14位	10.0	9位	25.0	20位	15.0	12位	16.0	5位	22.5
千葉県	9位	24.0	2位	26.0	15位	10.0	9位	15.0	1位	50.0	16位	10.0	17位	16.0	15位	10.0	5位	22.5
東京都	3位	38.0	13位	13.0	11位	22.5	1位	47.0	1位	50.0	5位	26.5	2位	25.0	2位	49.0	5位	22.5
神奈川県	15位	18.0	18位	10.0	15位	10.0	8位	16.0	6位	40.0	5位	26.5	3位	24.0	15位	10.0	2位	45.0
山梨県	18位	15.0	18位	10.0	15位	10.0	15位	10.0	14位	10.0	16位	10.0	30位	10.0	15位	10.0	9位	10.0
新潟県	26位	10.0	41位	0.0	15位	10.0	15位	10.0	1位	50.0	16位	10.0	24位	12.0	8位	28.0	9位	10.0
長野県	26位	10.0	18位	10.0	15位	10.0	44位	0.0	14位	10.0	16位	10.0	11位	18.0	15位	10.0	9位	10.0
富山県	26位	10.0	10位	16.0	5位	40.0	15位	10.0	11位	25.0	16位	10.0	30位	10.0	15位	10.0	9位	10.0
石川県	24位	11.0	17位	11.0	1位	50.0	15位	10.0	14位	10.0	16位	10.0	30位	10.0	15位	10.0	9位	10.0
福井県	14位	19.0	18位	10.0	15位	10.0	2位	39.0	14位	10.0	10位	17.5	22位	14.0	15位	10.0	9位	10.0
静岡県	22位	13.0	41位	0.0	15位	10.0	15位	10.0	14位	10.0	16位	10.0	7位	20.0	15位	10.0	9位	10.0
愛知県	8位	25.0	18位	10.0	1位	50.0	13位	11.0	14位	10.0	10位	17.5	11位	18.0	15位	10.0	3位	40.0
三重県	12位	20.0	15位	12.0	7位	35.0	15位	10.0	4位	45.0	16位	10.0	9位	19.0	15位	10.0	9位	10.0
岐阜県	7位	30.0	13位	13.0	15位	10.0	5位	27.0	14位	10.0	10位	17.5	30位	10.0	1位	52.0	9位	10.0
滋賀県	17位	16.0	18位	10.0	15位	10.0	44位	0.0	14位	10.0	16位	10.0	30位	10.0	15位	10.0	9位	10.0
京都府	21位	14.0	5位	20.0	15位	10.0	12位	12.0	4位	45.0	10位	17.5	28位	11.0	15位	10.0	9位	10.0
大阪府	26位	10.0	4位	23.0	7位	35.0	15位	10.0	14位	10.0	1位	34.0	15位	17.0	6位	43.0	9位	10.0
兵庫県	16位	17.0	1位	39.0	15位	10.0	44位	0.0	8位	35.0	10位	17.5	24位	12.0	15位	10.0	5位	22.5
奈良県	26位	10.0	41位	0.0	15位	10.0	15位	10.0	14位	10.0	16位	10.0	1位	32.0	47位	0.0	9位	10.0
和歌山県	11位	21.0	18位	10.0	15位	10.0	4位	33.0	8位	35.0	16位	10.0	46位	0.0	3位	46.0	9位	10.0
鳥取県	4位	34.0	41位	0.0	15位	10.0	15位	10.0	14位	10.0	16位	10.0	30位	10.0	15位	10.0	9位	10.0
島根県	26位	10.0	18位	10.0	15位	10.0	15位	10.0	14位	10.0	16位	10.0	46位	0.0	15位	10.0	9位	10.0
岡山県	26位	10.0	15位	12.0	11位	22.5	15位	10.0	14位	10.0	3位	31.0	5位	21.0	15位	10.0	9位	10.0
広島県	12位	20.0	41位	0.0	5位	40.0	13位	11.0	8位	35.0	3位	31.0	20位	15.0	15位	10.0	9位	10.0
山口県	18位	15.0	18位	10.0	11位	22.5	15位	10.0	14位	10.0	16位	10.0	11位	18.0	15位	10.0	9位	10.0
香川県	6位	31.0	10位	16.0	11位	22.5	15位	10.0	14位	10.0	16位	10.0	30位	10.0	15位	10.0	9位	10.0
徳島県	26位	10.0	18位	10.0	15位	10.0	15位	10.0	14位	10.0	16位	10.0	4位	23.0	15位	10.0	9位	10.0
愛媛県	1位	53.0	9位	17.0	15位	10.0	15位	10.0	14位	10.0	5位	26.5	7位	20.0	10位	25.0	1位	50.0
高知県	26位	10.0	41位	0.0	15位	10.0	15位	10.0	14位	10.0	10位	17.5	30位	10.0	15位	10.0	9位	10.0
福岡県	24位	11.0	5位	20.0	15位	10.0	2位	39.0	11位	25.0	5位	26.5	11位	18.0	13位	13.0	4位	35.0
佐賀県	2位	46.0	41位	0.0	15位	10.0	15位	10.0	14位	10.0	16位	10.0	28位	11.0	15位	10.0	9位	10.0
長崎県	4位	34.0	18位	10.0	15位	10.0	15位	10.0	14位	10.0	16位	10.0	30位	10.0	15位	10.0	9位	10.0
熊本県	26位	10.0	18位	10.0	3位	45.0	6位	23.0	14位	10.0	16位	10.0	30位	10.0	15位	10.0	9位	10.0
大分県	26位	10.0	18位	10.0	15位	10.0	15位	10.0	14位	10.0	16位	10.0	30位	10.0	10位	25.0	9位	10.0
宮崎県	10位	22.0	18位	10.0	15位	10.0	11位	13.0	14位	10.0	16位	10.0	30位	10.0	15位	10.0	9位	10.0
鹿児島県	26位	10.0	18位	10.0	7位	35.0	9位	15.0	13位	15.0	16位	10.0	9位	19.0	8位	28.0	9位	10.0
沖縄県	26位	10.0	3位	24.0	3位	45.0	15位	10.0	14位	10.0	16位	10.0	30位	10.0	15位	10.0	9位	10.0
合計		774.0		544.0		830.0		610.0		830.0		686.0		666.0		784.0		650.0

都県名	ソフトボール		バドミントン		弓道		ライフル射撃		ラグビーフットボール		剣道		山岳		カヌー		アーチェリー	
	順位	得点	順位	得点	順位	得点	順位	得点	順位	得点	順位	得点	順位	得点	順位	得点	順位	得点
北海道	14位	10.0	8位	17.5	25位	10.0	11位	23.0	7位	17.5	14位	10.0	6位	43.0	28位	12.0	9位	19.0
青森県	14位	10.0	14位	10.0	23位	13.0	47位	0.0	9位	10.0	14位	10.0	16位	10.0	46位	0.0	13位	10.0
岩手県	9位	30.0	14位	10.0	10位	28.0	23位	15.0	9位	10.0	14位	10.0	3位	55.0	10位	31.0	4位	34.0
宮城県	14位	10.0	14位	10.0	25位	10.0	21位	16.0	9位	10.0	14位	10.0	14位	22.0	33位	10.0	13位	10.0
秋田県	14位	10.0	3位	34.0	5位	34.0	30位	10.0	6位	25.0	14位	10.0	16位	10.0	4位	43.0	13位	10.0
山形県	14位	10.0	14位	10.0	25位	10.0	16位	17.0	41位	0.0	14位	10.0	16位	10.0	3位	49.0	1位	40.0
福島県	14位	10.0	14位	10.0	25位	10.0	30位	10.0	9位	10.0	14位	10.0	16位	10.0	33位	10.0	13位	10.0
茨城県	14位	10.0	3位	34.0	25位	10.0	3位	31.0	9位	10.0	14位	10.0	16位	10.0	33位	10.0	13位	10.0
栃木県	14位	10.0	14位	10.0	25位	10.0	30位	10.0	9位	10.0	14位	10.0	16位	10.0	33位	10.0	13位	10.0
群馬県	8位	50.0	14位	10.0	18位	19.0	30位	10.0	9位	10.0	14位	10.0	16位	10.0	30位	11.0	13位	10.0
埼玉県	14位	10.0	1位	49.0	12位	25.0	2位	33.0	3位	40.0	11位	17.5	10位	34.0	33位	10.0	11位	16.0
千葉県	4位	70.0	14位	10.0	12位	25.0	13位	21.0	9位	10.0	14位	10.0	16位	10.0	13位	25.0	13位	10.0
東京都	14位	10.0	7位	25.0	21位	16.0	7位	26.0	9位	10.0	14位	10.0	1位	61.0	1位	58.0	4位	34.0
神奈川県	14位	10.0	14位	10.0	12位	25.0	9位	24.0	9位	10.0	11位	17.5	12位	25.0	22位	17.0	13位	10.0
山梨県	14位	10.0	14位	10.0	25位	10.0	15位	19.0	41位	0.0	14位	10.0	16位	10.0	30位	11.0	13位	10.0
新潟県	14位	10.0	14位	10.0	12位	25.0	30位	10.0	9位	10.0	8位	22.5	16位	10.0	33位	10.0	13位	10.0
長野県	14位	10.0	14位	10.0	25位	10.0	8位	25.0	9位	10.0	14位	10.0	16位	10.0	33位	10.0	13位	10.0
富山県	14位	10.0	14位	10.0	4位	37.0	28位	12.0	9位	10.0	14位	10.0	16位	10.0	6位	38.0	13位	10.0
石川県	14位	10.0	5位	32.5	25位	10.0	6位	27.0	9位	10.0	14位	10.0	16位	10.0	17位	22.0	13位	10.0
福井県	9位	30.0	14位	10.0	25位	10.0	4位	28.0	9位	10.0	14位	10.0	2位	58.0	8位	36.0	13位	10.0
静岡県	14位	10.0	14位	10.0	1位	58.0	30位	10.0	9位	10.0	14位	10.0	16位	10.0	15位	24.0	1位	40.0
愛知県	6位	66.0	14位	10.0	16位	22.0	26位	14.0	9位	10.0	14位	10.0	6位	43.0	6位	38.0	6位	31.0
三重県	14位	10.0	14位	10.0	25位	10.0	30位	10.0	5位	30.0	14位	10.0	8位	37.0	23位	16.0	13位	10.0
岐阜県	14位	10.0	14位	10.0	18位	19.0	16位	17.0	41位	0.0	8位	22.5	15位	19.0	11位	30.0	13位	10.0
滋賀県	7位	54.0	14位	10.0	25位	10.0	16位	17.0	41位	0.0	14位	10.0	16位	10.0	33位	10.0	13位	10.0
京都府	14位	10.0	14位	10.0	23位	13.0	30位	10.0	9位	10.0	3位	45.0	16位	10.0	13位	25.0	7位	25.0
大阪府	14位	10.0	8位	17.5	25位	10.0	30位	10.0	9位	10.0	11位	17.5	5位	46.0	30位	11.0	7位	25.0
兵庫県	1位	98.0	14位	10.0	8位	31.0	9位	24.0	4位	35.0	7位	25.0	16位	10.0	23位	16.0	12位	13.0
奈良県	14位	10.0	14位	10.0	25位	10.0	30位	10.0	9位	10.0	14位	10.0	16位	10.0	46位	0.0	13位	10.0
和歌山県	14位	10.0	14位	10.0	25位	10.0	30位	10.0	41位	0.0	14位	10.0	16位	10.0	25位	14.0	13位	10.0
鳥取県	14位	10.0	8位	17.5	25位	10.0	21位	16.0	41位	0.0	14位	10.0	12位	25.0	2位	53.0	13位	10.0
島根県	14位	10.0	14位	10.0	25位	10.0	23位	15.0	2位	45.0	14位	10.0	16位	10.0	18位	21.0	13位	10.0
岡山県	2位	74.0	8位	17.5	16位	22.0	30位	10.0	9位	10.0	6位	30.0	16位	10.0	33位	10.0	13位	10.0
広島県	14位	10.0	14位	10.0	8位	31.0	27位	13.0	9位	10.0	14位	10.0	16位	10.0	16位	23.0	13位	10.0
山口県	9位	30.0	2位	38.5	5位	34.0	30位	10.0	9位	10.0	14位	10.0	4位	49.0	20位	19.0	13位	10.0
香川県	9位	30.0	14位	10.0	18位	19.0	29位	11.0	41位	0.0	14位	10.0	16位	10.0	9位	33.0	13位	10.0
徳島県	14位	10.0	14位	10.0	25位	10.0	1位	50.0	9位	10.0	14位	10.0	16位	10.0	28位	12.0	13位	10.0
愛媛県	2位	74.0	8位	17.5	5位	34.0	11位	23.0	7位	17.5	1位	74.0	16位	10.0	5位	40.0	9位	19.0
高知県	14位	10.0	14位	10.0	25位	10.0	30位	10.0	9位	10.0	8位	22.5	16位	10.0	18位	21.0	13位	10.0
福岡県	9位	30.0	14位	10.0	21位	16.0	16位	17.0	1位	50.0	4位	40.0	16位	10.0	33位	10.0	1位	40.0
佐賀県	14位	10.0	14位	10.0	25位	10.0	30位	10.0	9位	10.0	5位	31.0	11位	28.0	33位	10.0	13位	10.0
長崎県	4位	70.0	8位	17.5	25位	10.0	23位	15.0	9位	10.0	2位	53.0	8位	37.0	25位	14.0	13位	10.0
熊本県	14位	10.0	6位	28.0	3位	43.0	16位	17.0	9位	10.0	14位	10.0	16位	10.0	27位	13.0	13位	10.0
大分県	14位	10.0	14位	10.0	25位	10.0	4位	28.0	9位	10.0	14位	10.0	16位	10.0	33位	10.0	13位	10.0
宮崎県	14位	10.0	14位	10.0	10位	28.0	14位	20.0	9位	10.0	14位	10.0	16位	10.0	12位	29.0	13位	10.0
鹿児島県	14位	10.0	14位	10.0	2位	55.0	30位	10.0	9位	10.0	14位	10.0	16位	10.0	20位	19.0	13位	10.0
沖縄県	14位	10.0	14位	10.0	25位	10.0	30位	10.0	9位	10.0	14位	10.0	16位	10.0	33位	10.0	13位	10.0
合計		1046.0		686.0		902.0		784.0		580.0		758.0		902.0		954.0		686.0

都県名	空手道		なぎなた		ボウリング		ゴルフ	
	順位	得点	順位	得点	順位	得点	順位	得点
北海道	15位	12.5	19位	10.0	11位	28.0	9位	10.0
青森県	22位	10.0	19位	10.0	20位	10.0	9位	10.0
岩手県	22位	10.0	6位	31.0	20位	10.0	9位	10.0
宮城県	15位	12.5	19位	10.0	20位	10.0	9位	10.0
秋田県	22位	10.0	19位	10.0	20位	10.0	9位	10.0
山形県	22位	10.0	19位	10.0	20位	10.0	9位	10.0
福島県	22位	10.0	19位	10.0	8位	32.0	9位	10.0
茨城県	6位	19.5	19位	10.0	20位	10.0	3位	28.0
栃木県	22位	10.0	19位	10.0	20位	10.0	9位	10.0
群馬県	12位	15.0	19位	10.0	6位	36.0	9位	10.0
埼玉県	22位	10.0	19位	10.0	20位	10.0	2位	31.0
千葉県	22位	10.0	19位	10.0	2位	47.0	4位	25.0
東京都	9位	17.0	15位	19.0	4位	40.0	9位	10.0
神奈川県	8位	18.0	19位	10.0	5位	38.0	9位	10.0
山梨県	2位	24.0	17位	13.0	20位	10.0	9位	10.0
新潟県	22位	10.0	19位	10.0	20位	10.0	8位	13.0
長野県	3位	21.0	19位	10.0	20位	10.0	9位	10.0
富山県	22位	10.0	19位	10.0	20位	10.0	9位	10.0
石川県	22位	10.0	6位	31.0	20位	10.0	9位	10.0
福井県	15位	12.5	2位	64.0	20位	10.0	9位	10.0
静岡県	7位	18.5	19位	10.0	16位	19.0	9位	10.0
愛知県	22位	10.0	19位	10.0	6位	36.0	9位	10.0
三重県	22位	10.0	19位	10.0	20位	10.0	9位	10.0
岐阜県	4位	20.5	19位	10.0	18位	13.0	9位	10.0
滋賀県	22位	10.0	19位	10.0	20位	10.0	9位	10.0
京都府	5位	20.0	16位	16.0	13位	25.0	9位	10.0
大阪府	9位	17.0	9位	28.0	9位	31.0	1位	34.0
兵庫県	11位	16.0	13位	25.0	20位	10.0	9位	10.0
奈良県	15位	12.5	9位	28.0	20位	10.0	5位	22.0
和歌山県	22位	10.0	5位	37.0	1位	59.0	9位	10.0
鳥取県	22位	10.0	19位	10.0	20位	10.0	9位	10.0
島根県	22位	10.0	9位	28.0	20位	10.0	9位	10.0
岡山県	15位	12.5	19位	10.0	15位	23.0	9位	10.0
広島県	15位	12.5	19位	10.0	13位	25.0	9位	10.0
山口県	12位	15.0	19位	10.0	20位	10.0	9位	10.0
香川県	22位	10.0	19位	10.0	20位	10.0	9位	10.0
徳島県	15位	12.5	19位	10.0	12位	26.0	9位	10.0
愛媛県	1位	30.0	1位	103.0	3位	46.0	9位	10.0
高知県	22位	10.0	13位	25.0	20位	10.0	9位	10.0
福岡県	22位	10.0	9位	28.0	9位	31.0	9位	10.0
佐賀県	22位	10.0	17位	13.0	20位	10.0	9位	10.0
長崎県	22位	10.0	19位	10.0	18位	13.0	9位	10.0
熊本県	22位	10.0	3位	52.0	17位	18.0	6位	17.5
大分県	22位	10.0	6位	31.0	20位	10.0	9位	10.0
宮崎県	22位	10.0	19位	10.0	20位	10.0	9位	10.0
鹿児島県	22位	10.0	19位	10.0	20位	10.0	9位	10.0
沖縄県	12位	15.0	4位	40.0	20位	10.0	6位	17.5
合計		614.0		902.0		866.0		578.0

1.1. 群馬県総合スポーツセンター 利用者数(スポーツ、スポーツ以外)

(単位:人)

	4月		5月		6月		7月		8月		9月	
	スポーツ	スポーツ以外	スポーツ	スポーツ以外	スポーツ	スポーツ以外	スポーツ	スポーツ以外	スポーツ	スポーツ以外	スポーツ	スポーツ以外
ぐんまアリーナ	17,666	5,200	37,809	0	13,117	0	18,816	0	46,202	4,400	38,846	0
メインフロア	16,586	5,200	35,925	0	11,163	0	16,976	0	39,667	4,400	37,376	0
ミーティングルーム	1,080	0	1,884	0	1,954	0	1,840	0	6,535	0	1,470	0
ぐんま武道館	31,019	360	35,063	0	25,617	100	43,291	0	36,561	0	36,333	100
道場	20,798	360	24,319	0	18,446	100	29,333	0	26,855	0	24,957	100
弓道場	7,466	0	7,307	0	4,557	0	8,871	0	4,576	0	7,002	0
多目的室	0	0	590	0	560	0	630	0	180	0	1,600	0
会議室	2,755	0	2,847	0	2,054	0	4,457	0	4,950	0	2,774	0
サブアリーナ	10,644	0	4,124	0	4,327	0	8,997	0	11,135	0	14,365	0
サブフロア	6,142	0	0	0	165	0	3,693	0	5,790	0	9,606	0
相撲場	114	0	23	0	62	0	137	0	45	0	42	0
フェンシング場	110	0	0	0	0	0	373	0	437	0	190	0
ボクシング場	84	0	0	0	0	0	209	0	269	0	148	0
レスリング場	184	0	3	0	51	0	559	0	340	0	231	0
ウェイトリフティング場	113	0	0	0	14	0	167	0	92	0	24	0
トレーニング室	2,370	0	2,272	0	2,479	0	2,550	0	2,683	0	2,675	0
卓球室	1,527	0	1,826	0	1,556	0	1,309	0	1,479	0	1,449	0
本館	3,780	0	4,102	0	3,815	0	4,705	0	5,045	0	3,276	0
スポーツルーム	1,064	0	879	0	1,098	0	1,261	0	1,610	0	1,122	0
多目的ルーム	655	0	510	0	551	0	805	0	1,583	0	554	0
プレイルーム	23	0	70	0	54	0	31	0	42	0	33	0
会議室・研修室	2,038	0	2,643	0	2,112	0	2,608	0	1,810	0	1,567	0
アイスアリーナ	978	0	0	0	0	0	0	0	0	0	0	0
テニスコート	10,435	0	16,927	0	16,655	0	13,311	0	22,729	0	11,110	0
テニスコート会議室	20	0	120	0	70	0	95	0	590	0	140	0
ふれあいグラウンド	8,229	0	2,636	0	10,701	0	6,347	0	5,262	0	11,564	0
宿泊室	225	0	203	0	115	0	651	0	1,153	0	266	0
仮設アーチェリー場	506	0	282	0	231	0	239	0	206	0	243	0
合計	83,502	5,560	101,266	0	74,648	100	96,452	0	128,883	4,400	116,143	100

	10月		11月		12月		1月		2月		3月	
	スポーツ	スポーツ以外	スポーツ	スポーツ以外	スポーツ	スポーツ以外	スポーツ	スポーツ以外	スポーツ	スポーツ以外	スポーツ	スポーツ以外
ぐんまアリーナ	41,516	0	22,377	0	14,702	0	16,539	0	23,564	0	39,060	13,050
メインフロア	39,497	0	20,307	0	13,632	0	16,289	0	22,486	0	36,734	13,050
ミーティングルーム	2,019	0	2,070	0	1,070	0	250	0	1,078	0	2,326	0
ぐんま武道館	28,646	200	26,390	0	21,618	0	19,837	0	24,920	0	37,975	0
道場	21,619	200	18,690	0	17,155	0	15,500	0	19,261	0	31,062	0
弓道場	4,713	0	4,467	0	2,178	0	2,487	0	3,260	0	3,481	0
多目的室	140	0	170	0	20	0	0	0	90	0	50	0
会議室	2,174	0	3,063	0	2,265	0	1,850	0	2,309	0	3,382	0
サブアリーナ	17,549	0	14,698	0	9,301	0	6,760	0	5,440	0	9,774	1,300
サブフロア	10,138	0	8,976	0	5,658	0	3,084	0	1,673	0	4,683	1,300
相撲場	388	0	92	0	25	0	29	0	41	0	111	0
フェンシング場	814	0	382	0	85	0	9	0	10	0	247	0
ボクシング場	882	0	595	0	24	0	1	0	9	0	207	0
レスリング場	851	0	366	0	225	0	85	0	141	0	189	0
ウェイトリフティング場	391	0	518	0	26	0	28	0	23	0	99	0
トレーニング室	2,563	0	2,259	0	2,098	0	2,284	0	2,351	0	2,656	0
卓球室	1,522	0	1,510	0	1,160	0	1,240	0	1,192	0	1,582	0
本館	4,126	0	4,012	0	3,040	0	2,668	0	3,375	0	4,552	0
スポーツルーム	1,135	0	977	0	720	0	855	0	984	0	1,115	0
多目的ルーム	692	0	476	0	556	0	598	0	406	0	734	0
プレイルーム	101	0	37	0	46	0	85	0	57	0	95	0
会議室・研修室	2,198	0	2,522	0	1,718	0	1,130	0	1,928	0	2,608	0
アイスアリーナ	3,053	0	10,297	0	4,282	0	5,515	0	5,349	0	5,773	500
テニスコート	14,884	0	12,640	0	8,961	0	9,630	0	5,608	0	13,439	0
テニスコート会議室	120	0	340	0	0	0	0	0	0	0	0	0
ふれあいグラウンド	20,068	0	9,983	0	2,362	0	1,720	0	3,378	0	4,437	0
宿泊室	189	0	91	0	418	0	206	0	224	0	646	0
仮設アーチェリー場	184	0	124	0	224	0	85	0	134	0	178	0
合計	130,335	200	100,952	0	64,908	0	62,960	0	71,992	0	115,834	14,850

特記事項 *サブアリーナ・フロア、特殊種目競技場の一部は工事のため使用不可(5月1日より6月30日まで)

	合計				前年同期	前年同期	前年	前年
	スポーツ		スポーツ以外		スポーツ	スポーツ以外	同期比	同期比
	人数	構成比	人数	構成比	(人)	(人)	スポーツ	スポーツ以外
ぐんまアリーナ	330,214	28.8%	22,650	89.8%	267,900	31,524	123.3%	71.9%
メインフロア	306,638	26.7%	22,650	89.8%	249,082	31,524	123.1%	71.9%
ミーティングルーム	23,576	2.1%	0	0.0%	18,818	0	125.3%	0.0%
ぐんま武道館	367,270	32.0%	760	3.0%	355,247	880	103.4%	86.4%
道場	267,995	23.3%	760	3.0%	268,774	880	99.7%	86.4%
弓道場	60,365	5.3%	0	0.0%	47,535	0	127.0%	0.0%
多目的室	4,030	0.4%	0	0.0%	3,290	0	122.5%	0.0%
会議室	34,880	3.0%	0	0.0%	35,648	0	97.8%	0.0%
サブアリーナ	117,114	10.2%	1,300	5.2%	107,547	0	108.9%	0.0%
サブフロア	59,608	5.2%	1,300	5.2%	59,218	0	100.7%	0.0%
相撲場	1,109	0.1%	0	0.0%	730	0	151.9%	0.0%
フェンシング場	2,657	0.2%	0	0.0%	2,718	0	97.8%	0.0%
ボクシング場	2,428	0.2%	0	0.0%	1,757	0	138.2%	0.0%
レスリング場	3,225	0.3%	0	0.0%	2,376	0	135.7%	0.0%
ウェイトリフティング場	1,495	0.1%	0	0.0%	821	0	182.1%	0.0%
トレーニング室	29,240	2.5%	0	0.0%	24,724	0	118.3%	0.0%
卓球室	17,352	1.5%	0	0.0%	15,203	0	114.1%	0.0%
本館	46,496	4.1%	0	0.0%	44,986	0	103.4%	0.0%
スポーツルーム	12,820	1.1%	0	0.0%	12,653	0	101.3%	0.0%
多目的ルーム	8,120	0.7%	0	0.0%	7,860	0	103.3%	0.0%
プレイルーム	674	0.1%	0	0.0%	1,372	0	49.1%	0.0%
会議室・研修室	24,882	2.2%	0	0.0%	23,101	0	107.7%	0.0%
アイスアリーナ	35,247	3.1%	500	2.0%	46,154	2,100	76.4%	23.8%
テニスコート	156,329	13.6%	0	0.0%	142,355	0	109.8%	0.0%
テニスコート会議室	1,495	0.1%	0	0.0%	1,140	0	131.1%	0.0%
ふれあいグラウンド	86,687	7.6%	0	0.0%	67,890	0	127.7%	0.0%
宿泊室	4,387	0.4%	0	0.0%	5,022	0	87.4%	0.0%
仮設アーチェリー場	2,636	0.2%	0	0.0%	4,548	0	58.0%	0.0%
合計	1,147,875	100.0%	25,210	100.0%	1,042,789	34,504	110.1%	73.1%

	合計				前年同期	前年同期	前年 同期比	前年 同期比
	スポーツ		スポーツ以外					
	金額	構成比	金額	構成比	スポーツ	スポーツ以外	スポーツ	スポーツ以外
ぐんまアリーナ	11,719,100	17.3%	5,032,840	77.3%	10,572,740	7,982,120	110.8%	63.1%
メインフロア	9,990,490	14.7%	5,032,840	77.3%	8,849,530	7,982,120	112.9%	63.1%
ミーティングルーム	1,728,610	2.5%	0	0.0%	1,723,210	0	100.3%	0.0%
ぐんま武道館	11,299,120	16.6%	901,700	13.9%	11,706,400	468,900	96.5%	192.3%
道場	6,742,130	9.9%	901,700	13.9%	6,965,640	468,900	96.8%	192.3%
弓道場	1,291,800	1.9%	0	0.0%	1,356,510	0	95.2%	0.0%
多目的室	170,220	0.3%	0	0.0%	217,120	0	78.4%	0.0%
会議室	3,094,970	4.6%	0	0.0%	3,167,130	0	97.7%	0.0%
サブアリーナ	9,389,970	13.8%	437,400	6.7%	8,762,110	0	107.2%	0.0%
サブフロア	3,052,760	4.5%	437,400	6.7%	3,439,740	0	88.7%	0.0%
相撲場	111,830	0.2%	0	0.0%	84,240	0	132.8%	0.0%
フェンシング場	198,000	0.3%	0	0.0%	178,310	0	111.0%	0.0%
ボクシング場	161,560	0.2%	0	0.0%	106,640	0	151.5%	0.0%
レスリング場	277,540	0.4%	0	0.0%	230,090	0	120.6%	0.0%
ウェイトリフティング場	105,630	0.2%	0	0.0%	120,640	0	87.6%	0.0%
トレーニング室	3,746,650	5.5%	0	0.0%	3,066,150	0	122.2%	0.0%
卓球室	1,736,000	2.6%	0	0.0%	1,536,300	0	113.0%	0.0%
本館	3,886,080	5.7%	0	0.0%	3,687,290	0	105.4%	0.0%
スポーツルーム	1,275,090	1.9%	0	0.0%	1,216,060	0	104.9%	0.0%
多目的ルーム	882,920	1.3%	0	0.0%	897,540	0	98.4%	0.0%
会議室・研修室	1,728,070	2.5%	0	0.0%	1,573,690	0	109.8%	0.0%
アイスアリーナ	10,456,110	15.4%	136,400	2.1%	9,751,860	491,200	107.2%	27.8%
テニスコート	9,648,680	14.2%	0	0.0%	9,841,140	0	98.0%	0.0%
テニスコート会議室	239,620	0.4%	0	0.0%	126,620	0	189.2%	0.0%
ふれあいグラウンド	300,940	0.4%	0	0.0%	265,920	0	113.2%	0.0%
宿泊室	3,247,300	4.8%	0	0.0%	3,733,600	0	87.0%	0.0%
その他	7,748,110	11.4%	0	0.0%	7,316,280	0	105.9%	0.0%
合計	67,935,030	100.0%	6,508,340	100.0%	65,763,960	8,942,220	103.3%	72.8%

13. 群馬県総合スポーツセンター伊香保 リンク利用者数(スポーツ、スポーツ以外)

単位人

	4月		5月		6月		7月		8月		9月	
	スポーツ	スポーツ以外	スポーツ	スポーツ以外	スポーツ	スポーツ以外	スポーツ	スポーツ以外	スポーツ	スポーツ以外	スポーツ	スポーツ以外
屋内第1リンク	0	0	0	0	0	0	0	0	0	0	1,806	180
屋内第2リンク	0	0	0	0	0	0	0	0	0	0	0	0
屋外リンク	0	0	0	0	0	0	0	0	0	0	0	0
リンクハウス	650	0	620	0	80	0	30	0	43	0	187	0
個人利用	0	0	0	0	0	0	0	0	0	0	300	0

	10月		11月		12月		1月		2月		3月	
	スポーツ	スポーツ以外	スポーツ	スポーツ以外	スポーツ	スポーツ以外	スポーツ	スポーツ以外	スポーツ	スポーツ以外	スポーツ	スポーツ以外
屋内第1リンク	505	2,520	1,216	0	2,986	0	469	0	477	0	4,275	0
屋内第2リンク	3,075	0	3,460	0	3,041	0	1,178	0	931	0	0	0
屋外リンク	0	0	635	0	3,299	0	1,175	0	1,874	0	0	0
リンクハウス	119	0	347	0	494	0	629	0	225	0	101	0
個人利用	358	0	1,286	0	1,587	0	1,966	0	1,196	0	338	0

	合計			
	スポーツ		スポーツ以外	
	人数	構成比	人数	構成比
屋内第1リンク	11,734	28.6%	2,700	100.0%
屋内第2リンク	11,685	28.5%	0	0.0%
屋内リンク	6,983	17.0%	0	0.0%
リンクハウス	3,525	8.6%	0	0.0%
個人利用	7,031	17.2%	0	0.0%

群馬県総合スポーツセンター伊香保 リンク使用料収入(スポーツ、スポーツ以外)

単位円

	4月		5月		6月		7月		8月		9月	
	スポーツ	スポーツ以外	スポーツ	スポーツ以外	スポーツ	スポーツ以外	スポーツ	スポーツ以外	スポーツ	スポーツ以外	スポーツ	スポーツ以外
屋内第1リンク	0	0	0	0	0	0	0	0	0	0	1,020,050	163,800
屋内第2リンク	0	0	0	0	0	0	0	0	0	0	0	0
屋内リンク	0	0	0	0	0	0	0	0	0	0	0	0
個人利用	0	0	0	0	0	0	0	0	0	0	248,180	0
ロッカー	0	0	0	0	0	0	0	0	0	0	0	0

	10月		11月		12月		1月		2月		3月	
	スポーツ	スポーツ以外	スポーツ	スポーツ以外	スポーツ	スポーツ以外	スポーツ	スポーツ以外	スポーツ	スポーツ以外	スポーツ	スポーツ以外
屋内第1リンク	185,550	655,200	274,000	0	328,800	0	171,250	0	198,650	0	548,000	0
屋内第2リンク	465,800	0	548,000	0	552,110	0	404,150	0	472,650	0	0	0
屋内リンク	0	0	185,100	0	1,079,750	0	277,650	0	456,580	0	37,700	0
個人利用	161,395	0	1,116,685	0	1,144,070	0	1,591,710	0	1,226,990	0	361,910	0
ロッカー	0	0	0	0	10,000	0	21,400	0	21,700	0	5,500	0

	合計			
	スポーツ		スポーツ以外	
	金額	構成比	金額	構成比
屋内第1リンク	2,726,300	20.8%	819,000	100.0%
屋内第2リンク	2,442,710	18.6%	0	0.0%
屋内リンク	2,036,780	15.5%	0	0.0%
個人利用	5,850,940	44.6%	0	0.0%
ロッカー	58,600	0.4%	0	0.0%

貸借対照表

平成30年3月31日現在

(単位：円)

科 目	当年度	前年度	増減
I 資産の部			
1 流動資産			
現金	1,600,000	1,600,000	0
普通預金	93,404,275	80,760,973	12,643,302
未収金	46,298,489	25,861,701	20,436,788
流動資産合計	141,302,764	108,222,674	33,080,090
2 固定資産			
(1) 基本財産			
投資有価証券	610,286,678	685,422,157	△ 75,135,479
定期預金	119,832,861	44,697,382	75,135,479
基本財産合計	730,119,539	730,119,539	0
(2) 特定資産			
土地	1,395,702	1,395,702	0
あかぎ国体記念ｽﾎﾟｰﾂ振興基金	319,411,498	319,462,098	△ 50,600
退職給付引当資産	45,778,945	77,393,429	△ 31,614,484
減価償却引当資産	9,550,483	8,396,459	1,154,024
刈ﾝﾍﾞｯｸﾞﾗﾘﾝﾍﾞｯｸﾞ選手支援事業積立	3,814,280	4,096,400	△ 282,120
ぐんまのｽﾎﾟｰﾂ環境整備等支援事業積立	2,000,000	2,000,000	0
特定資産合計	381,950,908	412,744,088	△ 30,793,180
(3) その他の固定資産			
車両運搬具	1,298,747	1,744,030	△ 445,283
工具器具備品	5,088,137	5,745,806	△ 657,669
電話加入権	240,900	240,900	0
ソフトウェア	38,304	89,376	△ 51,072
預託金	23,460	23,460	0
その他の固定資産合計	6,689,548	7,843,572	△ 1,154,024
固定資産合計	1,118,759,995	1,150,707,199	△ 31,947,204
資産合計	1,260,062,759	1,258,929,873	1,132,886
II 負債の部			
1 流動負債			
未払金	84,755,106	45,219,027	39,536,079
預り金	1,355,193	1,033,459	321,734
賞与引当金	9,319,318	9,616,078	△ 296,760
流動負債合計	95,429,617	55,868,564	39,561,053
2 固定負債			
退職給付引当金	81,043,471	105,824,839	△ 24,781,368
固定負債合計	81,043,471	105,824,839	△ 24,781,368
負債合計	176,473,088	161,693,403	14,779,685
III 正味財産の部			
1 指定正味財産			
地方公共団体出捐金	602,700,000	602,700,000	0
一般寄付金	128,815,241	128,815,241	0
刈ﾝﾍﾞｯｸﾞﾗﾘﾝﾍﾞｯｸﾞ選手支援寄付金	3,814,280	4,096,400	△ 282,120
ぐんまのｽﾎﾟｰﾂ環境整備等支援寄付金	2,000,000	2,000,000	0
指定正味財産合計	737,329,521	737,611,641	△ 282,120
(うち基本財産への充当額)	(730,119,539)	(730,119,539)	(0)
(うち特定資産への充当額)	(7,209,982)	(7,492,102)	(△ 282,120)
2 一般正味財産			
(うち基本財産への充当額)	(0)	(0)	(0)
(うち特定資産への充当額)	(328,961,981)	(327,858,557)	(1,103,424)
正味財産合計	1,083,589,671	1,097,236,470	△ 13,646,799
負債及び正味財産合計	1,260,062,759	1,258,929,873	1,132,886

正味財産増減計算書

平成29年4月1日から平成30年3月31日まで

(単位：円)

科 目	当年度	前年度	増減
I 一般正味財産増減の部			
1 経常増減の部			
(1) 経常収益			
①基本財産運用益	8,689,892	9,092,539	△ 402,647
基本財産受取利息	8,689,892	9,092,539	△ 402,647
②特定資産運用益	4,001,952	4,579,580	△ 577,628
特定資産受取利息	8,153	99,771	△ 91,618
基金運用受取利息	3,993,799	4,479,809	△ 486,010
③受取補助金	357,864,553	367,980,387	△ 10,115,834
県補助金	101,575,856	109,407,489	△ 7,831,633
県国体参加補助金	54,876,178	56,748,106	△ 1,871,928
県競技力向上対策補助金	197,788,319	198,333,992	△ 545,673
日体協補助金	3,624,200	3,490,800	133,400
④受取委託料	407,021,500	232,434,842	174,586,658
指定管理運営事業委託料	374,835,000	227,315,000	147,520,000
事業委託料	2,203,000	3,502,200	△ 1,299,200
日体協委託料	29,983,500	1,617,642	28,365,858
⑤事業収益	3,016,200	3,192,900	△ 176,700
自主事業収益	3,016,200	3,192,900	△ 176,700
⑥受取負担金	9,953,862	8,737,014	1,216,848
加盟団体負担金	3,270,000	3,270,000	0
負担金	3,487,362	3,267,394	219,968
参加者負担金	3,196,500	2,199,620	996,880
⑦受取寄付金	6,031,905	4,834,208	1,197,697
寄付金	1,219,785	1,390,608	△ 170,823
受取寄付金振替額	4,812,120	3,443,600	1,368,520
⑧受取会費	1,355,000	1,245,000	110,000
賛助会費	1,355,000	1,245,000	110,000
⑨受取登録料	15,348,700	15,425,800	△ 77,100
スポ少登録料	15,228,700	15,235,800	△ 7,100
トレーナー登録料	120,000	190,000	△ 70,000
⑩施設利用料収入	74,443,370	74,706,180	△ 262,810
施設利用料収入	74,443,370	74,706,180	△ 262,810
⑪雑収益	4,409,910	1,630,678	2,779,232
還元金	99,000	86,200	12,800
広告料	1,490,000	840,000	650,000
雑収益	2,820,910	704,478	2,116,432
経常収益計	892,136,844	723,859,128	168,277,716
(2) 経常費用			
①事業費	883,558,303	700,991,718	182,566,585
役員報酬	2,899,671	2,880,221	19,450
非常勤職員報酬	43,898,460	33,462,800	10,435,660
給料	62,852,623	62,142,240	710,383
手当	26,304,592	25,136,992	1,167,600
賞与引当金繰入	8,433,982	8,702,550	△ 268,568
臨時雇用賃金	8,061,437	5,114,396	2,947,041
退職給付費用	17,093,866	17,125,097	△ 31,231

法定福利費	23,798,424	22,154,998	1,643,426
厚生福利費	221,545	182,588	38,957
報償費	17,186,500	17,608,465	△ 421,965
旅費交通費	62,127,701	59,819,963	2,307,738
食糧費	1,415,822	940,259	475,563
消耗品費	19,543,054	15,196,951	4,346,103
燃料費	23,536,026	16,999,893	6,536,133
印刷製本費	2,961,553	2,207,706	753,847
光熱水費	133,551,500	73,218,690	60,332,810
修繕費	18,505,719	6,590,226	11,915,493
通信運搬費	2,509,706	2,353,486	156,220
減価償却費	1,102,952	1,060,707	42,245
手数料	1,692,968	1,015,935	677,033
筆耕翻訳料	103,000	133,300	△ 30,300
保険料	2,867,500	2,162,016	705,484
委託料	179,370,280	100,900,820	78,469,460
使用料賃借料	16,604,271	15,525,637	1,078,634
負担金補助及び交付金	198,341,151	201,113,282	△ 2,772,131
租税公課	8,574,000	7,242,500	1,331,500
②管理費	21,943,220	20,772,225	1,170,995
役員報酬	1,933,114	1,920,148	12,966
給料	6,597,790	6,523,219	74,571
手当	2,761,256	2,638,690	122,566
賞与引当金繰入	885,336	913,528	△ 28,192
退職給付費用	1,486,423	1,489,139	△ 2,716
法定福利費	1,278,945	1,190,626	88,319
厚生福利費	12,152	10,015	2,137
報償費			0
旅費交通費	947,957	512,192	435,765
交際費	94,800	66,200	28,600
食糧費	763,630	702,188	61,442
消耗品費	258,773	918,423	△ 659,650
燃料費	34,737	8,541	26,196
印刷製本費	19,440		19,440
光熱水費	591,926	566,809	25,117
修繕費	19,948	65,466	△ 45,518
通信運搬費	354,441	332,160	22,281
減価償却費	51,072	64,179	△ 13,107
手数料	264,482	425,386	△ 160,904
保険料	29,490	55,860	△ 26,370
委託料	672,377	672,377	0
使用料賃借料	1,845,981	574,358	1,271,623
負担金補助及び交付金	1,001,900	1,106,621	△ 104,721
租税公課	37,250	16,100	21,150
経常費用計	905,501,523	721,763,943	183,737,580
当期経常増減額	△ 13,364,679	2,095,185	△ 15,459,864

2 経常外増減の部			
(1) 経常外収益			
基本財産評価益	0	0	0
固定資産売却益	0	0	0
固定資産受贈益	0	0	0
経常外収益計	0	0	0
(2) 経常外費用			
基本財産評価損	0	0	0
固定資産除却損		25,991	25,991
経常外費用計	0	25,991	25,991
当期経常外増減額		△ 25,991	△ 25,991
当期一般正味財産増減額	△ 13,364,679	2,069,194	△ 15,433,873
一般正味財産期首残高	359,624,829	357,555,635	2,069,194
一般正味財産期末残高	346,260,150	359,624,829	△ 13,364,679
II 指定正味財産増減の部			
基本財産運用益	8,689,892	9,092,539	△ 402,647
基本財産受取利息	8,689,892	9,092,539	△ 402,647
受取寄付金	4,530,000	4,880,000	△ 350,000
国体支援事業積立金取崩	0	0	0
国体支援事業積立金取崩			0
一般正味財産への振替額			
一般正味財産への振替額	△ 13,502,012	△ 12,536,139	△ 965,873
当期指定正味財産増減額	△ 282,120	1,436,400	△ 1,718,520
指定正味財産期首残高	737,611,641	736,175,241	1,436,400
指定正味財産期末残高	737,329,521	737,611,641	△ 282,120
III 正味財産期末残高	1,083,589,671	1,097,236,470	△ 13,646,799



公益財団法人群馬県スポーツ協会 シンボルマーク

群馬（ぐんま）の「ぐ」をモチーフに、スポーツの持つ明るく躍動感あふれるイメージを表現した。青はスポーツのさわやかさと元気、赤は情熱、緑は若さと健康を表す。

年報 第38号

（平成29年度実績）

発行日 平成30年9月
発行 公益財団法人 群馬県スポーツ協会
〒371-0047
群馬県前橋市関根町800番地
TEL 027-234-5555
FAX 027-234-5926
E-mail g-spokyo@gunma-sports.or.jp
制作 株式会社 開文社印刷所

スポーツ安全保険®

対象となる事故

団体活動中の事故/
往復中の事故

4名以上の団体・グループで
ご加入ください。



保険期間

平成29年4月1日午前0時から
平成30年3月31日午後12時まで

加入区分・掛金・補償額

加入対象者	補償対象となる団体活動	加入区分	年間掛金 (1人当たり)	傷害保険金額				賠償責任保険 支払限度額 (免責金額なし)	突然死葬祭 費用保険 支払限度額
				死亡	後遺障害 (最高)	事故の日からその日を含めて180日以内			
						入院日額 (1日目から/ 180日限度)	通院日額 (1日目から/ 30日限度)		
子ども (中学生以下) ※特別支援学校高等部の生徒を含む	スポーツ活動 文化活動 ボランティア活動 地域活動	A1	800円	2,000万円	3,000万円	4,000円	1,500円	対人・対物賠償 合算1事故 5億円 (ただし、対人賠償は 1人1億円)	突然死 (急性心不全 脳内出血 など)
	上記団体活動に加え、個人活動も対象 上段: 団体活動中およびその往復中の補償額 下段: 上記以外(個人活動など)の補償額	AW	1,450円	2,100万円	3,150万円	5,000円	2,000円	対人・対物賠償 合算1事故 5億 500万円 (ただし、対人賠償は 1人1億500万円)	葬祭費用 180万円
				100万円	150万円	1,000円	500円	対人・対物賠償 合算1事故 500万円	対象外
大人 (高校生以上)	スポーツ活動 スポーツ活動の指導・審判	C 64歳以下	1,850円	2,000万円	3,000万円	4,000円	1,500円	対人・対物賠償 合算1事故 5億円 (ただし、対人賠償は 1人1億円) ⚠️ 自動車事故によ って賠償責任 を負った場合は、 補償の対象とな りません。	突然死 (急性心不全 脳内出血 など) 葬祭費用 180万円
	※右記年齢の判断は、「平成29年4月1日」と「掛金の支払い手続きを行う日」のいずれか遅い日の年齢を基準とします。	B 65歳以上	1,200円	600万円	900万円	1,800円	1,000円		
	文化活動 ボランティア活動 地域活動 準備・片付け・応援・団体員の送迎 ※スポーツ活動を行う場合は対象となりません。	A2 A2区分は65歳以上の方も加入できます。	800円	2,000万円	3,000万円	4,000円	1,500円		
全年齢	危険度の高いスポーツ	D	11,000円	500万円	750万円	1,800円	1,000円		

年間掛金には、制度運営費(10円)が含まれます。



公益財団法人 スポーツ安全協会 群馬県支部

〒371-0047 前橋市関根町800 ALSOKぐんま総合スポーツセンター本館内

TEL 027-237-0832

電話受付時間 午前9時～午後5時(日、月、祝日(月曜日が祝日の場合は翌日も)除く。)



保険の詳細内容、資料の請求は、
ホームページをご覧ください。

※インターネットからも加入受付をおこなっております。

スポーツ安全協会

検索

〈引受幹事保険会社〉

東京海上日動火災保険株式会社
担当課 公務第2部 文教公務室
TEL 03-3515-4346(平日9:00~17:00)

〈共同引受保険会社(平成29年4月)〉

あいおいニッセイ同和 共栄火災 損保ジャパン日本興亜
大同火災 東京海上日動 日新火災 富士火災 三井住友海上

この広告はスポーツ安全保険(スポーツ安全保険特約書に基づく傷害保険(スポーツ安全協会傷害保険特約・スポーツ安全協会傷害保険特約(学校管理下外担保)・突然死葬祭費用担保特約付帯普通傷害保険)、賠償責任保険(スポーツ安全協会賠償責任保険特約等付帯施設賠償責任保険及びスポーツ安全協会傷害保険特約(学校管理下外担保)付帯普通傷害保険賠償責任担保条項))の概要についてご紹介したものです。ご加入の際には、必ず「スポーツ安全保険のあらまし」および「重要事項説明書」をよくお読みください。詳細は保険約款および特約書によりますが、ご不明の点がございましたら(公財)スポーツ安全協会または東京海上日動火災保険(株)までお問い合わせください。